

Pianta Cantinola

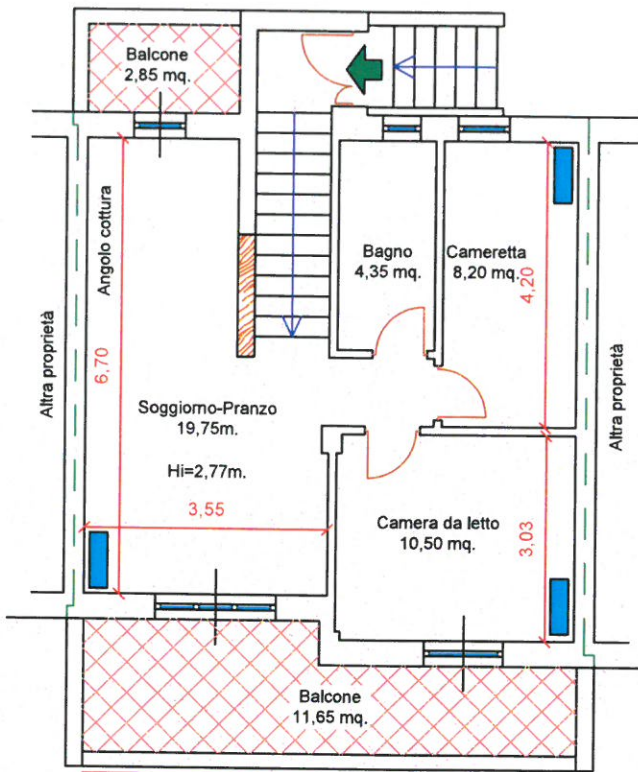

Pianta Appartamento

LEGENDA:

- Confine di proprietà
- - - Ringhiere
- Condizionatori

Superficie lorda appartamento 60,90 mq.  
 Superficie lorda terrazzi 14,15 + 3,65 mq. = 17,80 mq.  
 Superficie lorda cantinola: 12,15 mq.

Identificativi Catastali:

Appartamento e cantinola: Foglio 47, Particella 1073, sub. 5

0,0 0,5 1,0 2,0 3,0 m.



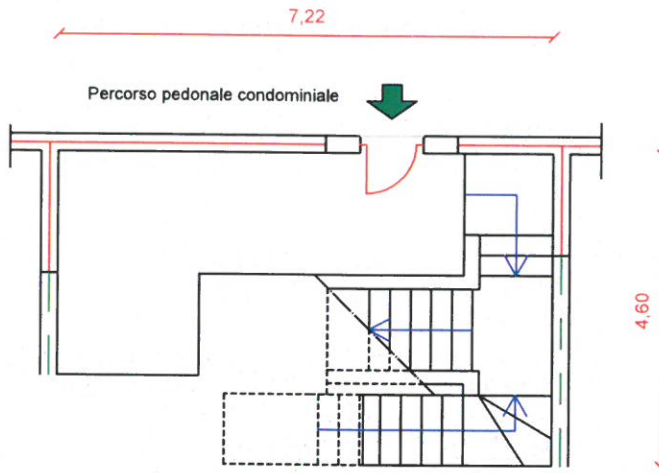

LEGENDA:

- Confine di proprietà
- Ringhiere
- Condizionatori

**Pianta Corte**

Superficie lorda corte  
(scale e ballatoi 14,00 mq. + corte 15,65 mq.) = 29,65 mq.

Identificativi Catastali:

Corte esclusiva d'ingresso: Foglio 47, Particella 1072, sub. 13

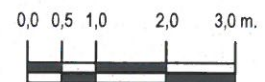

MODULARIO  
P. n. 444 - 487



MINISTERO DELLE FINANZE  
DIREZIONE GENERALE DEL CATASTO E DEI SERVIZI TECNICI ERARIALI  
**NUOVO CATASTO EDILIZIO URBANO**

Mod. B (Nuovo Catasto Edilizio Urbano)

Lire  
150

(L. DECRETI-LEGGI 11 APRILE 1968, N. 417)

Planimetria dell'immobile situato nel Comune di TORTORA Via A. DE GASPERI  
Ditta CONSEMI IN  
Allegata alla dichiarazione presentata all'Ufficio Tecnico Erariale di COSENZA

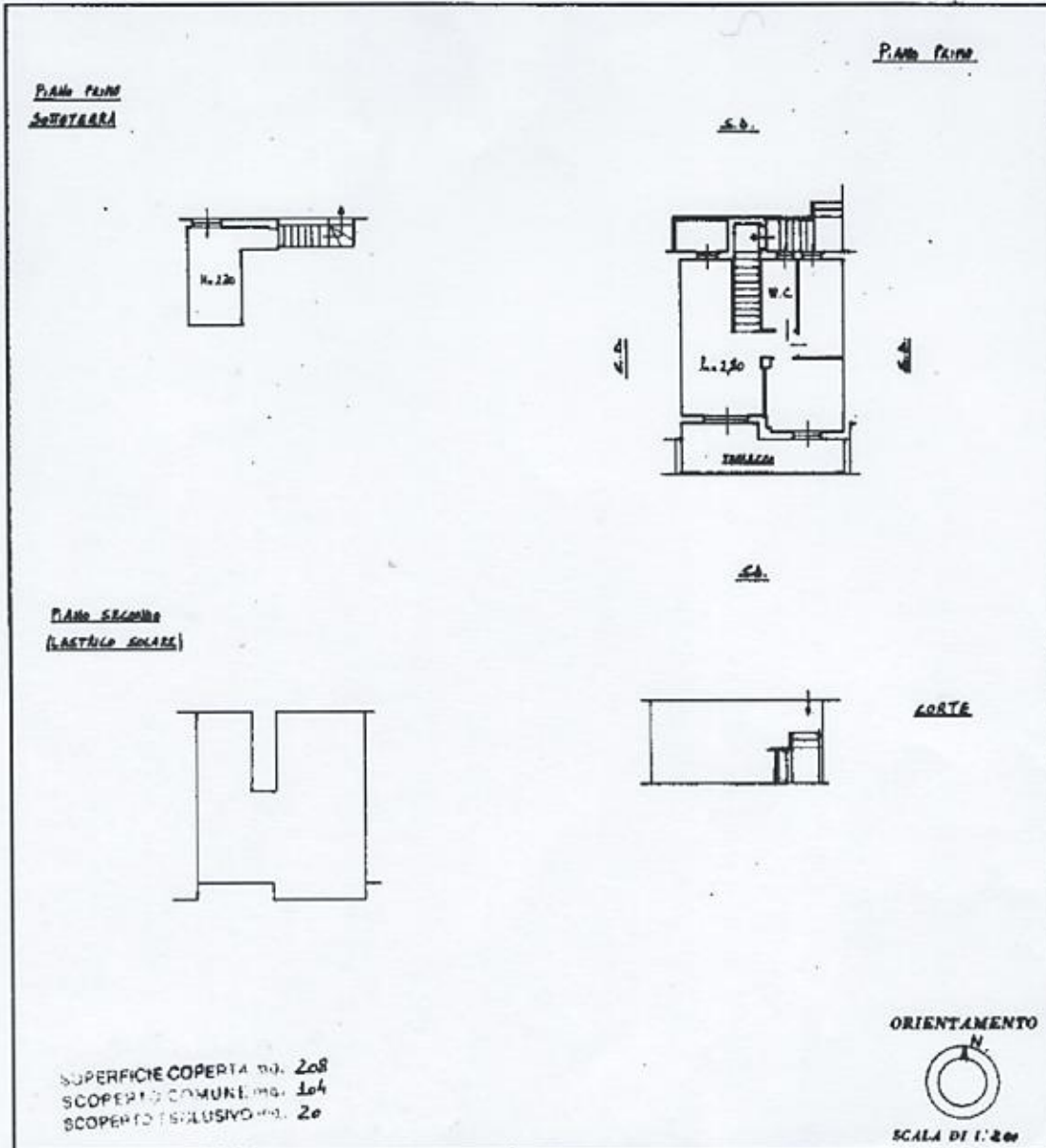

SPAZIO RISERVATO PER LE ANNOTAZIONI D'UFFICIO

Compilata dal GRM. GIOVANNI DE PAOLA  
(Tecn. aut. e capione del territorio)

Iscritto all'Albo dei GEOMETRI  
della Provincia di COSENZA

DATA 01-10-1988

Firma: [Signature]

DATA PROT. N° 321/88

Foglio 47 P.L.A. 1073 SUB 5  
" 41 " 1072 SUB 13

Catasto dei Fabbricati - Situazione al 20/06/2025 - Comune di TORTORA (L.305) - < Foglio 47 - Particella 1073 - Subalterno 5 > - Uiu grafiata