

Agenzia delle Entrate
CATASTO FABBRICATI
Ufficio Provinciale di
Teramo

Dichiarazione protocollo n. TE0077455 del 18/07/2022

Comune di Giulianova

Via Bologna

civ. 3

Identificativi Catastali:

Sezione:

Foglio: 17

Particella: 976

Subalterno: 48

Compilata da:

De Iure Ugo

Iscritto all'albo:

Geometri

Prov. Teramo

N. 1589

Planimetria

Scheda n. 1

Scala 1:200

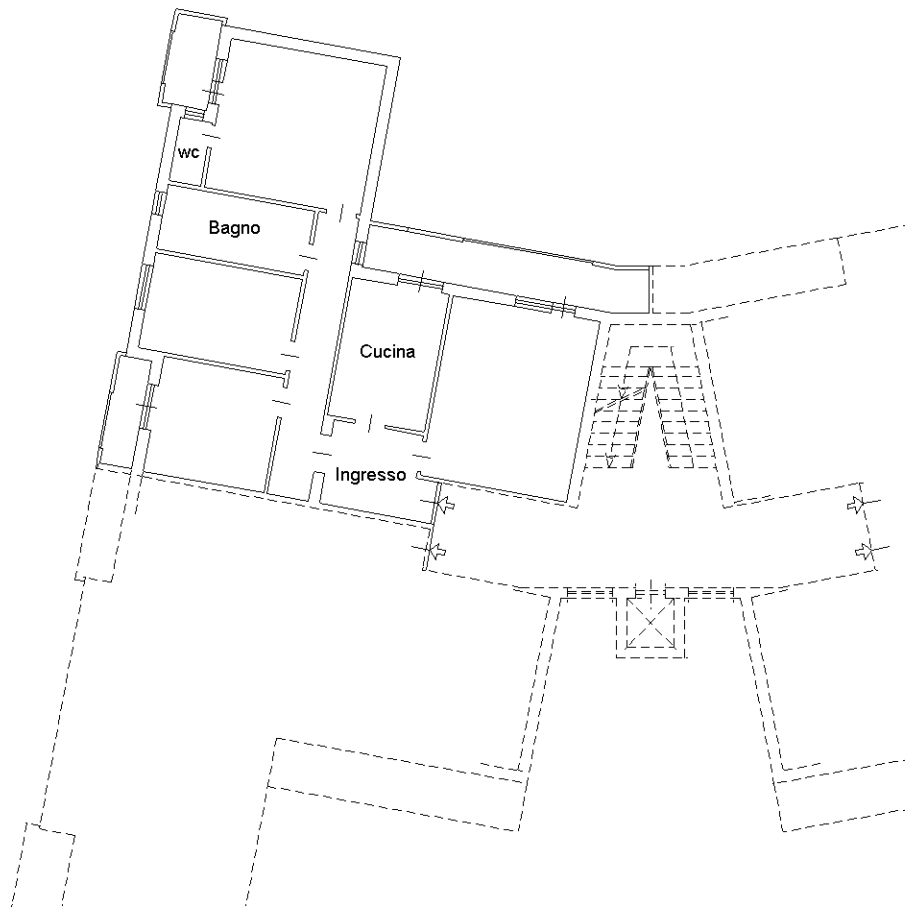

PIANO TERZO H=2.75

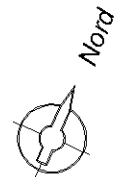

Ultima planimetria in atti

**Agenzia delle Entrate
CATASTO FABBRICATI
Ufficio Provinciale di
Teramo**

Dichiarazione protocollo n. TE0077455 del 18/07/2022

Comune di Giulianova

Via Bologna

civ. 3

Identificativi Catastali:

Sezione:

Foglio: 17

Particella: 976

Subalterno: 49

Compilata da:

De Iure Ugo

Iscritto all'albo:

Geometri

Prov. Teramo

N. 1589

Planimetria

Scheda n. 1

Scala 1:200

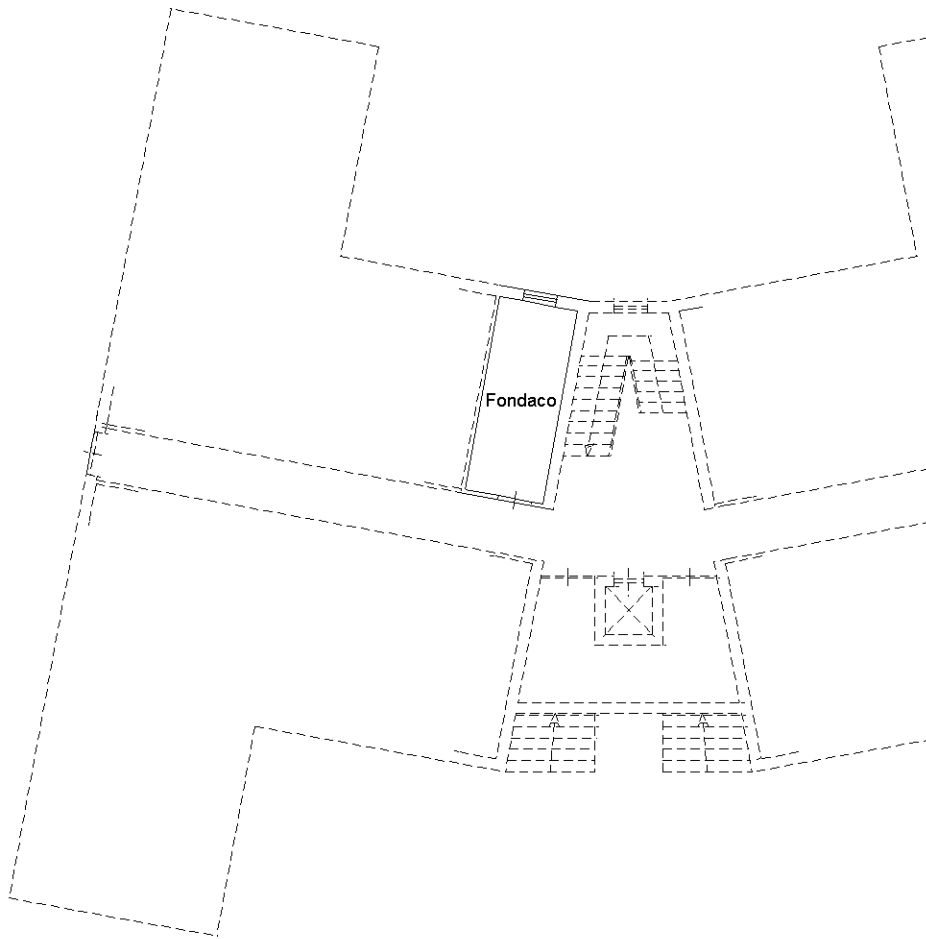

PIANO TERRA H=2.05



Ultima planimetria in atti

**Agenzia delle Entrate
CATASTO FABBRICATI
Ufficio Provinciale di
Teramo**

Dichiarazione protocollo n. TE0077455 del 18/07/2022

Comune di Giulianova

Via Bologna

civ. 3

Identificativi Catastali:

Sezione:

Foglio: 17

Particella: 976

Subalterno: 50

Compilata da:

De Iure Ugo

Iscritto all'albo:
Geometri

Prov. Teramo

N. 1589

Planimetria

Scheda n. 1

Scala 1:200

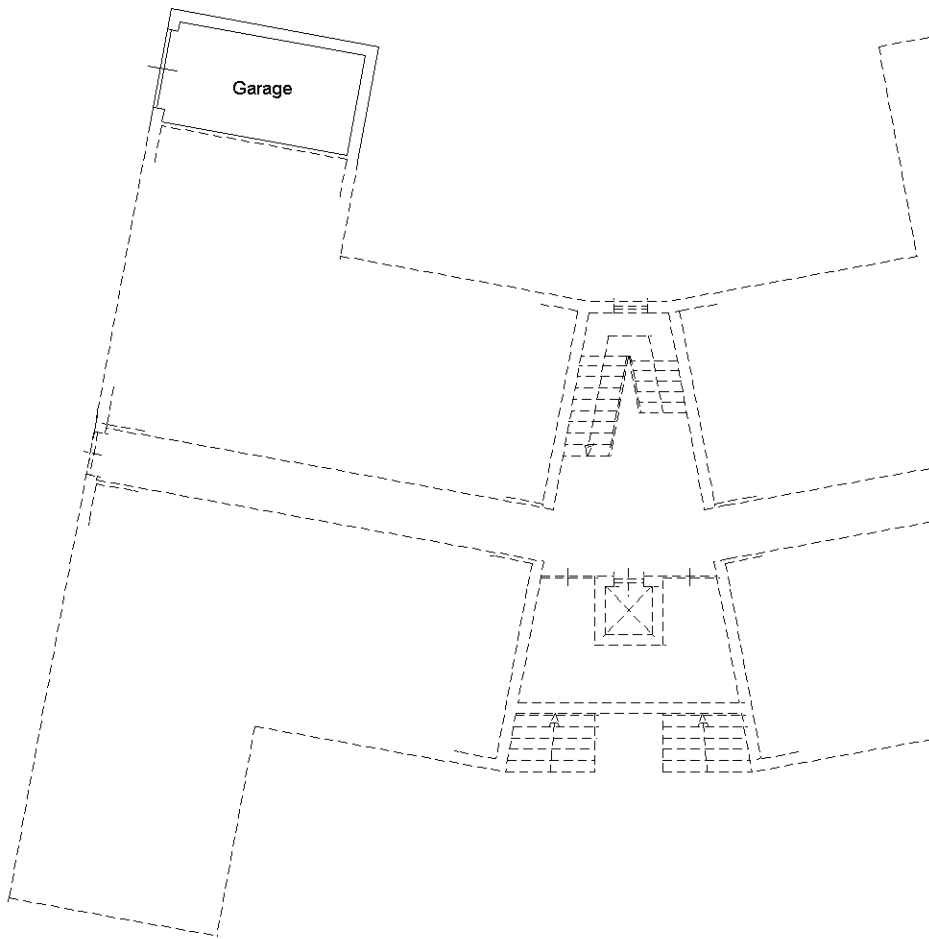

PIANO TERRA H=2.05



Catasto dei Fabbricati - Situazione al 30/12/2025 - Comune di GIULIANOVA(E058) - < Foglio 17 - Particella 976 - Subalterno 50 >
VIA BOLOGNA n. 3 Piano T

Ultima planimetria in atti