

MODULARIO  
F. n. g. 1.000 - 487



MINISTERO DELLE FINANZE  
DIREZIONE GENERALE DEL CATASTO E DEI SERVIZI TECNICI ERARIALI

Mod. B (Nuovo Catasto Edilizio Urbano)

Lire  
50

# NUOVO CATASTO EDILIZIO URBANO

(R. DECRETO-LEGGE 13 APRILE 1949, N. 643)

Planimetria dell'immobile situato nel Comune di CORRIDONIA Via S. MARIA

Ditta [redacted]

Allegata alla dichiarazione presentata all'Ufficio Tecnico Erariale di MACERATA

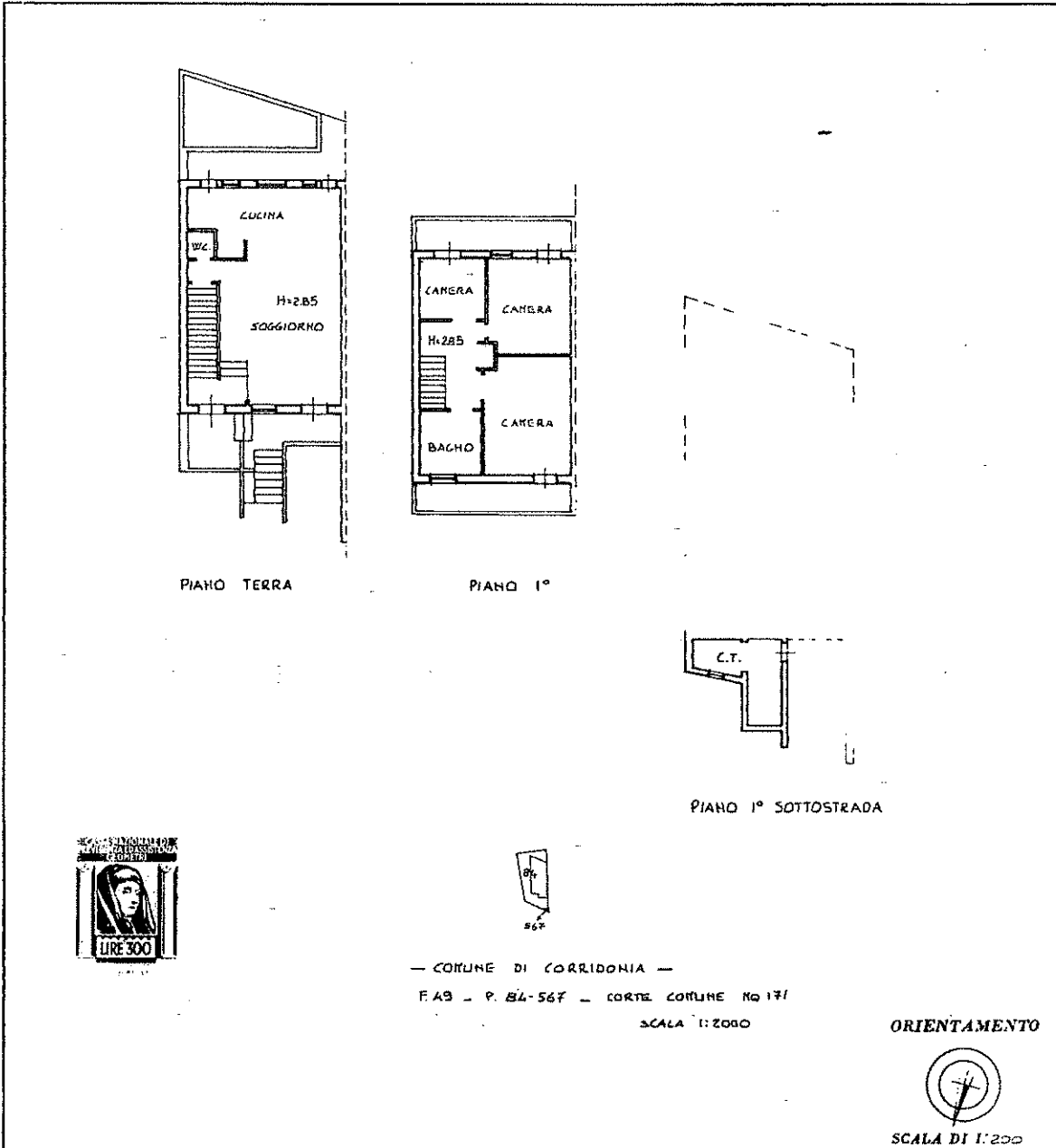

SPAZIO RISERVATO PER LE ANNOTAZIONI D'UFFICIO

DATA -3 AGO. 1982

PROT. N° 307

F: 49 - n. 84/2

Compilata dal GEOMETRA  
[redacted]  
Iscritto all'Albo dei GEOMETRI  
della Provincia di MACERATA

DATA \_\_\_\_\_

Firma: [signature]



MODULARIO  
F. - reg. rend. 487



MINISTERO DELLE FINANZE  
DIREZIONE GENERALE DEL CATASTO E DEI SERVIZI TECNICI ERARIALI

Mod. B (Nuovo Catasto Edilizio Urbano)

Lire  
50

# NUOVO CATASTO EDILIZIO URBANO

(R. DECRETO-LEGGE 11 APRILE 1979, N. 657)

Planimetria dell'immobile situato nel Comune di **CORRIDONIA** Via **S. MARIA**

Ditta: [REDACTED]

Allegata alla dichiarazione presentata all'Ufficio Tecnico Erariale di **MACERATA**

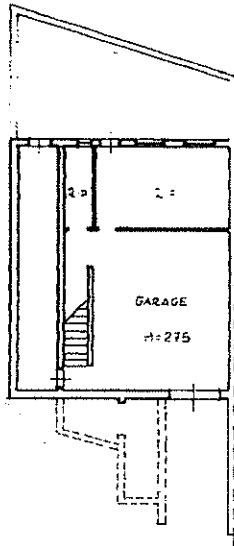

PIANO 1° SOTTO STRADA



— COMUNE DI CORRIDONIA —  
F. 49 - P. 84-567 - CORTE COMUNE KG 171  
SCALA 1:2000

ORIENTAMENTO



SCALA DI 1:200

SPAZIO RISERVATO PER LE ANNOTAZIONI D'UFFICIO

DATA **-3 AGO. 1982**  
PROT. N°

306 / 82

F. 49 - P. 84 - C

Compilata dal GEOMETRA  
[REDACTED]

Iscritto all'Albo dei GEOMETRI  
della Provincia di MACERATA

DATA  
Firma: *Geo. [REDACTED]*

