

MODULARIO
F. - Cat. A. T. - 318



MINISTERO DELLE FINANZE
DIREZIONE GENERALE DEL CATASTO E DEI SERVIZI TECNICI ERARIALI
NUOVO CATASTO EDILIZIO URBANO

(R. DECRETO-LEGGE 15 APRILE 1959, N. 659)

Mod. B (Nuovo Catasto Edilizio Urbano) 12

Lire
15

Planimetria dell'immobile situato nel Comune di Pogliano Milanese Via Lainate

Ditta

Allegata alla dichiarazione presentata all'Ufficio Tecnico Erariale di Milano
mapp. 20/a foglio 1°

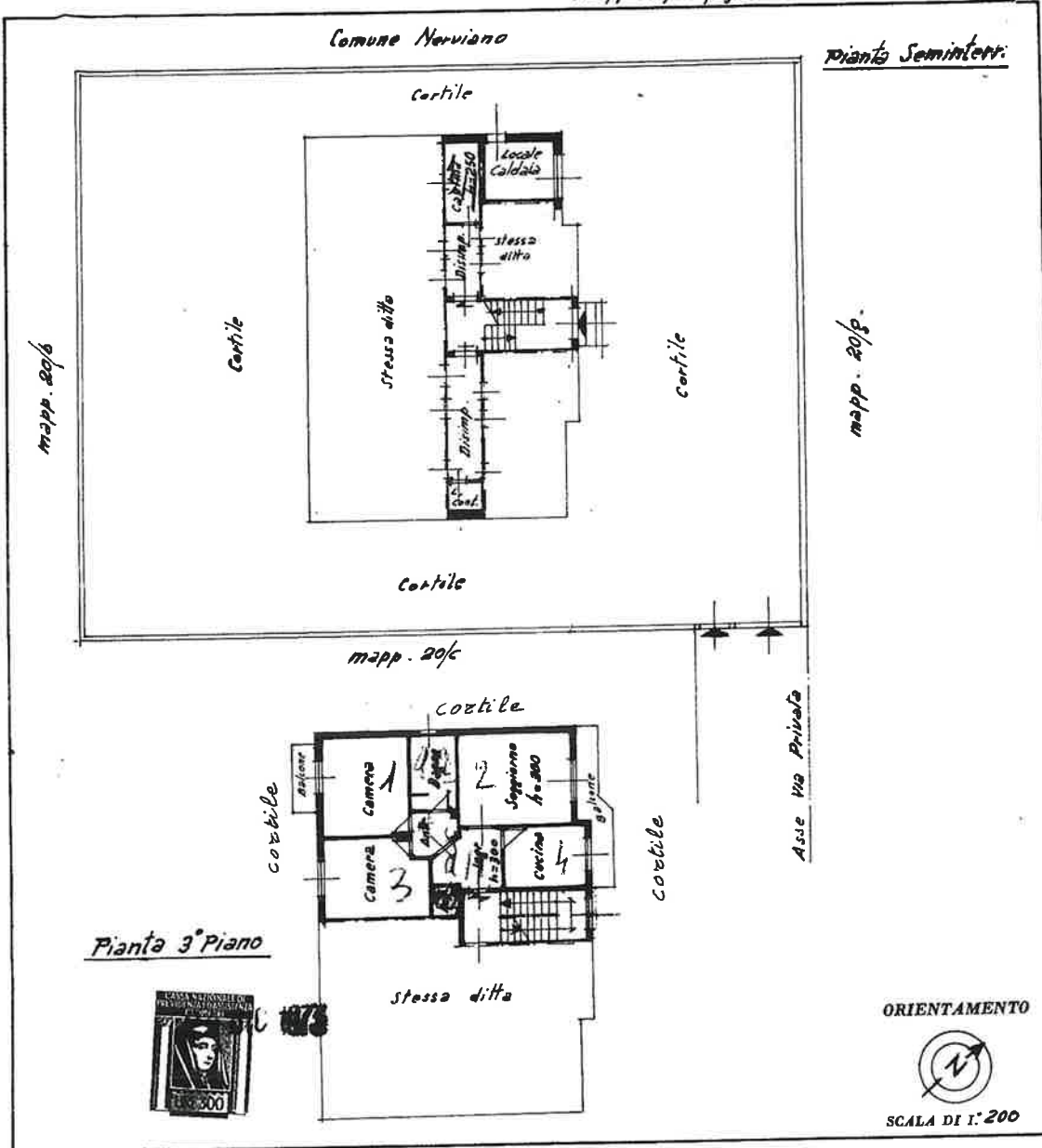

SPAZIO RISERVATO PER LE ANNOTAZIONI D'UFFICIO

DATA
PROT. N°

61748

29 DIC 1973

Compilata dal Geom. Domenico Corina
(Titolo, nome e cognome del tecnico)
Rho - Largo Kennedy 1° tel. 930.95.50

Iscritto all'Albo dei Geometri n° 9428
della Provincia di Milano

DATA 10/12/73

Firma: Corina



MINISTERO DELLE FINANZE
DIREZIONE GENERALE DEL CATASTO E DEI SERVIZI TECNICI ERARIALI
NUOVO CATASTO EDILIZIO URBANO

MOD. B (Nuovo Catasto Edilizio Urbano)

6
Lire
15

(R. DECRETO-LEGGE 13 APRILE 1939, N. 652)

Planimetria dell'immobile situato nel Comune di Pogliana Milanese Via Lainate

Ditta 2

Allegata alla dichiarazione presentata all'Ufficio Tecnico Erariale di Milano
mapp. 20/a foglio 1°

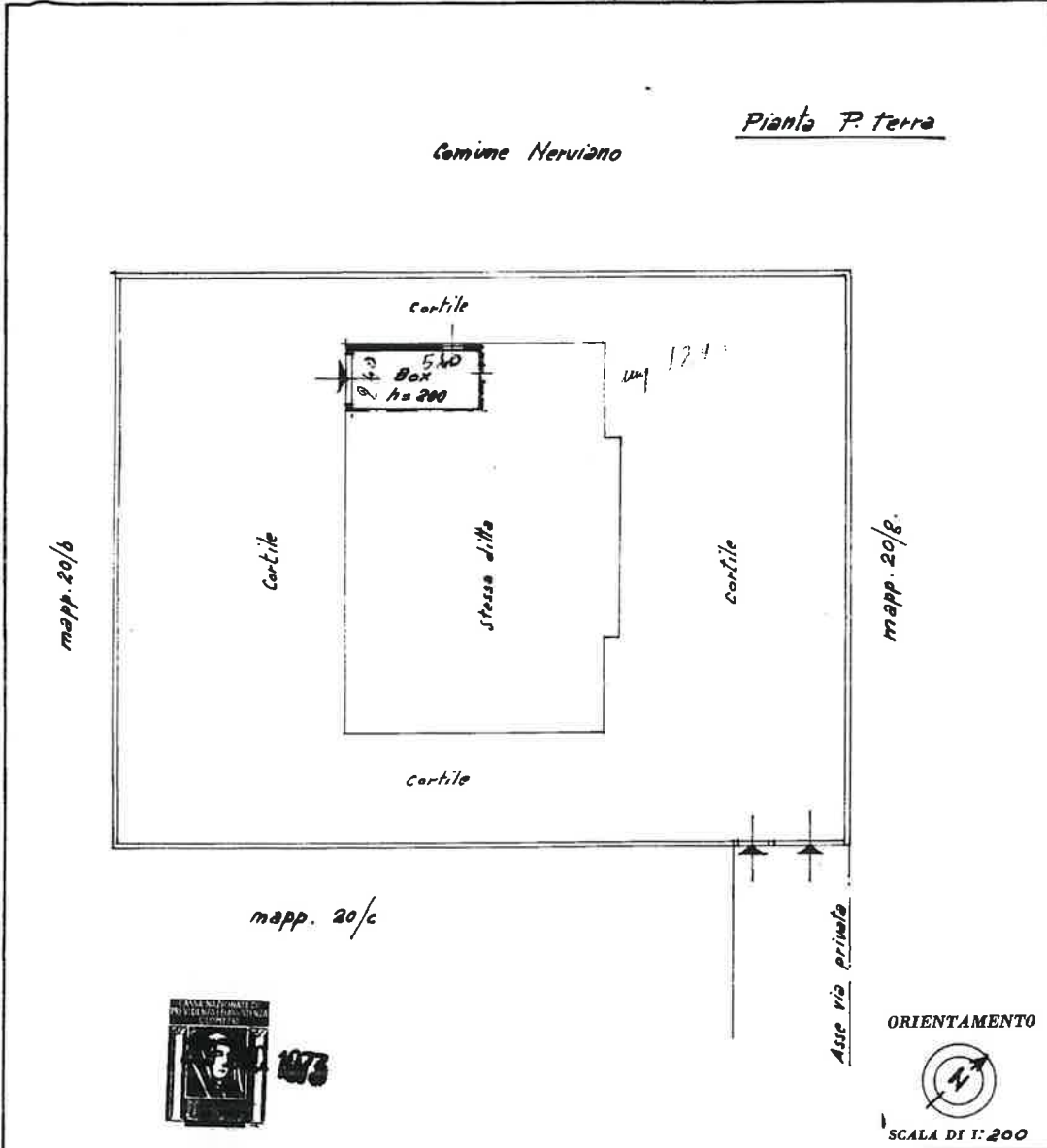

SPAZIO RISERVATO PER LE ANNOTAZIONI D'UFFICIO

DATA
PROT. N°

6 1 8

1873

Compilata dal Geom. Domenico Corina
(Tavola, nome e cognome del tecnico)
Rho - Largo Kennedy 1° tel. 330.95.90
Iscritto all'Albo dei Geometri n° 3729
della Provincia di Milano
DATA 10/12/73
Firma: Corina

Firmato Da: STEFANO GIMMI FOLESANI Emesso Da: INFOCERT QUALIFIED ELECTRONIC SIGNATURE CA 3 Serial#: c045ae

E=1500000

1 Particella: 20

