MODULARIO F. - Cat. S. T. - 119

MINISTERO DELLE FINANZE

DIREZIONE GENERALE DEL CATASTO E DEI SERVIZI TECNICI ERARIALI

Lire 20

NUOVO CATASTO EDILIZIO URBANO

(R. DECRETO-LEGGE 15 APRILE 1939, N. 652)

Planimetria dell'immobile situato nel Comune di LATINA *Via* CAIROLI

Ditta [redacted]

Allegata alla dichiarazione presentata all'Ufficio Tecnico Erariale di LATINA

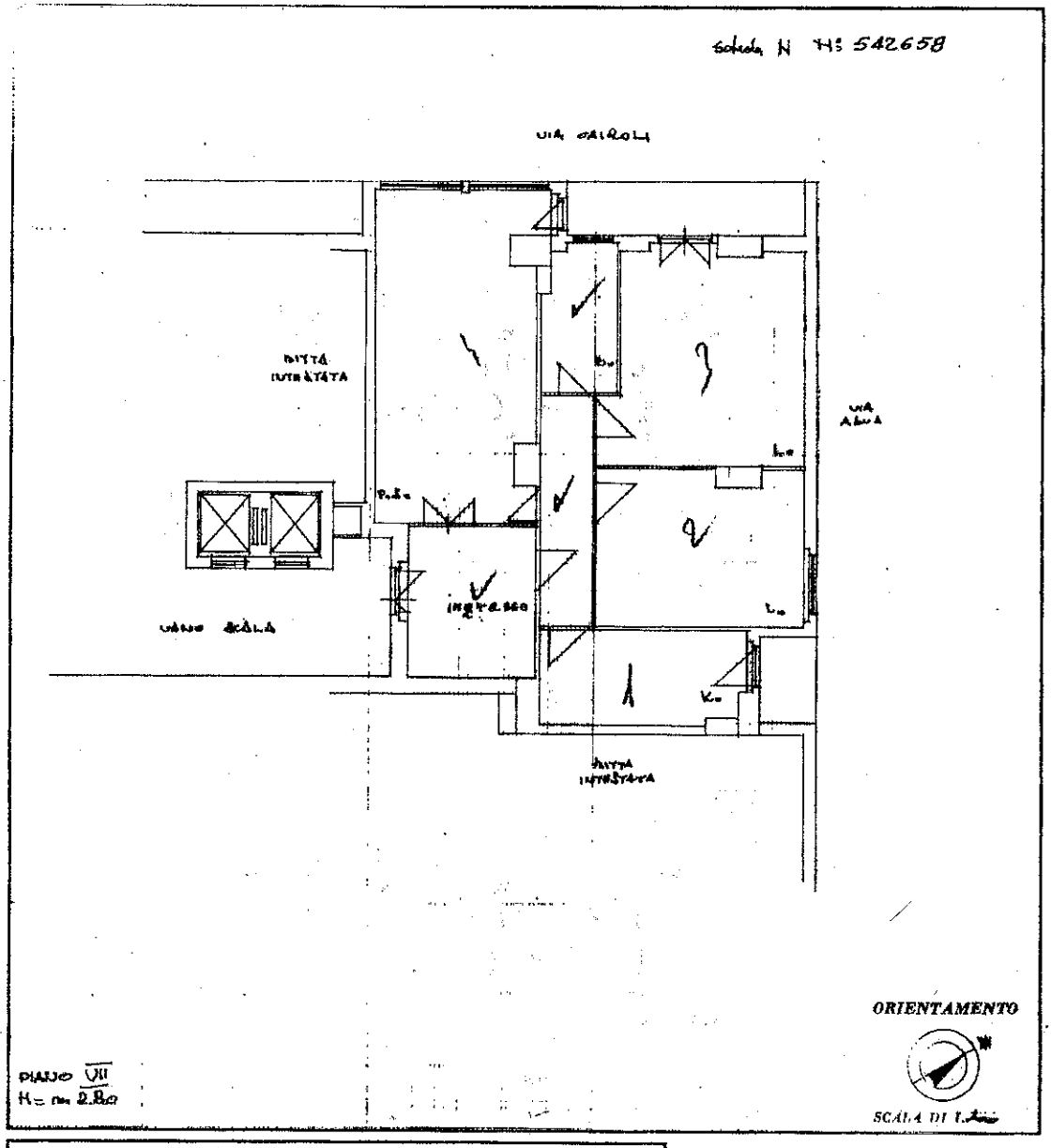

SPAZIO RISERVATO PER LE ANNOTAZIONI D'UFFICIO

DATA

PROT. N°

Fg. 144 9/36

COL.: [redacted] METRI

Geom. [redacted] NTINO

Compilata dal GEOMETRA

(Titolo, nome e cognome del tecnico)

[redacted]

Iscritto all'Albo dei GEOMETRI

della Provincia di LATINA AL N. 2883

DATA 26-3-66

Firma: [redacted]

Ultima planimetria in atti

Catasto dei Fabbricati - Situazione al 08/06/2023 - Comune di LATINA(E472) - < Foglio 144 - Particella 9 - Subalterno 36 >
VIA BENEDETTO CAIROLI n. 13 Piano 7
10 mesi