



Comune: (PV) SAN GIORGIO LOMELLINA Scala originale: 1:1000
Dimensione cornice: 207.000 x 189.000 m. Protocollo pratica P3613992/2025
Foglio: 23



**Agenzia del Territorio
CATASTO FABBRICATI
Ufficio Provinciale di
Pavia**

Dichiarazione protocollo n. PV0038105 del 05/03/2004
Planimetria di u.i.u. in Comune di San Giorgio Di Lomellina
Piazza Corti civ. 4

Identificativi Catastali:
Sezione:
Foglio: 23
Particella: 735
Subalterno: 6

Compilata da:
Pasotti Pietro Luigi
Iscritto all'albo:
Geometri
Prov. Pavia N. 2975

Scheda n. 1 Scala 1:200

SCHEDA PP1082

PIANTA PIANO TERRA

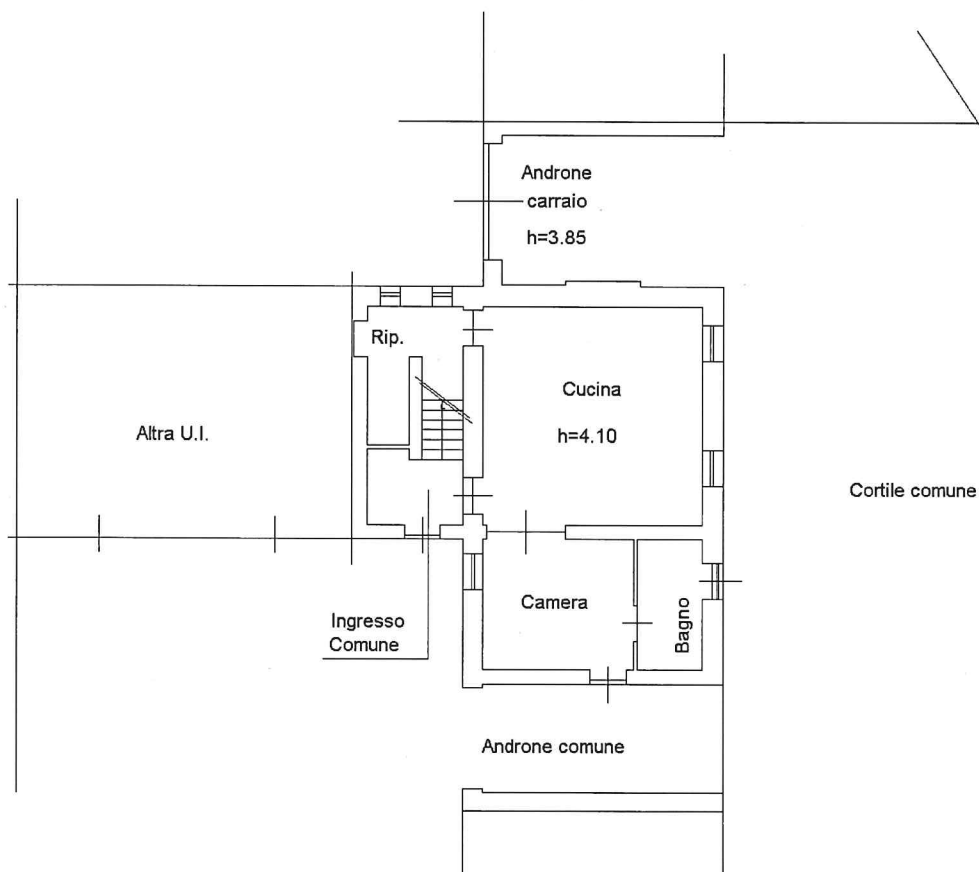

Ultima planimetria in atti

Data: 19/09/2025 - n. T52354 - Richiedente: GNNVNC71R43L219K

Totale schede: 1 - Formato di acquisizione: A4(210x297) - Formato stampa richiesto: A4(210x297)



**Agenzia del Territorio
CATASIO FABBRICATI**
ufficio provinciale di
Pavia

Scala 1: 200

Dichiarazione protocollo n. 00021218 del 29/07/2003

Planimetria di u.i.u. in Comune di San Giorgio Di Lomellina
civ. 4
Piazza Corti

Identificativi Catastali:

Sezione:
Foglio: 23
Particella: 735
Subalterno: 5

Compilata da:
Pasotti Pietro Luigi
Iscritto all'albo:
Geometri
Prov. Pavia
N. 2975

SCHEDA PP2005

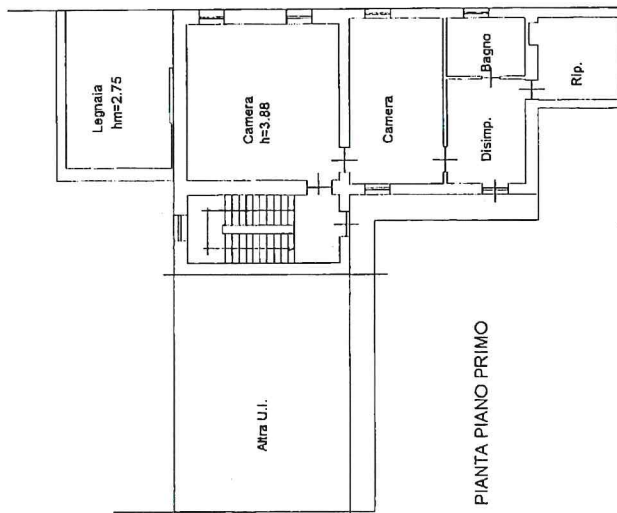

PIANTA PIANO PRIMO

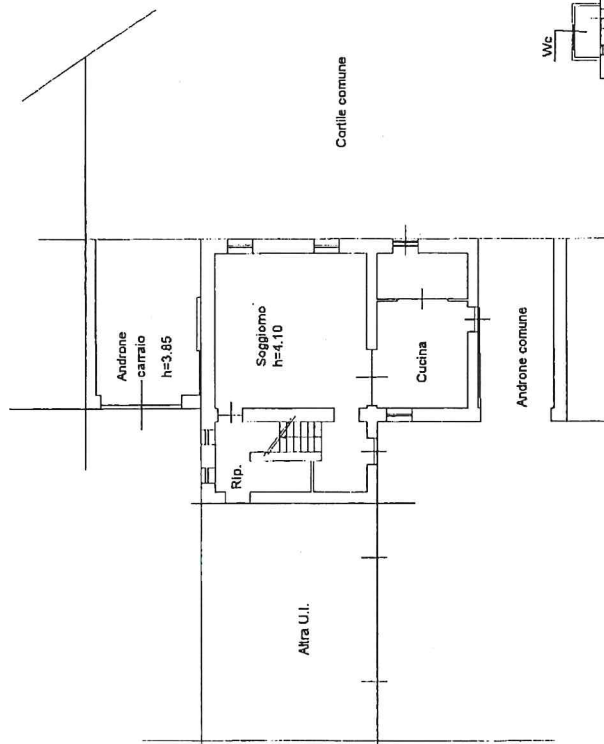

PIANTA PIANO TERRA

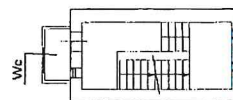

PIANTA PIANO INTERMEDIO



**Agenzia del Territorio
CATASTO FABBRICATI**
Ufficio provinciale di
Pavia

Scala 1: 200

Dichiarazione protocollo n. 000198443 del 24/06/2003
Planimetria di u.i.u. in Comune di San Giorgio Di Lomellina
Piazza Corti
civ. 4

Compilata da:
Fasotti Pietro Luigi
Iscritto all'albo:
Geometri
Prov. Pavia
N. 2975

Identificativi Catastali:
Sezione: 23
Particella: 735
Subalterno: 5

SCHEDA PP1058

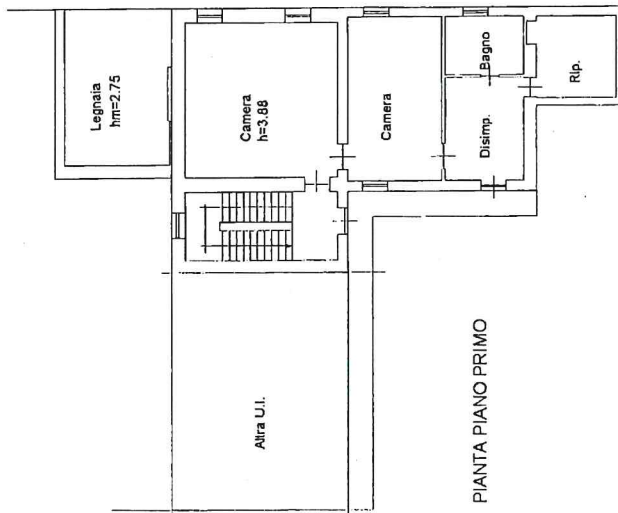

PIANTA PIANO PRIMO

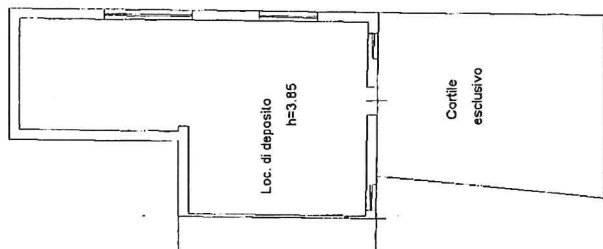

PIANTA PIANO INTERMEDIO

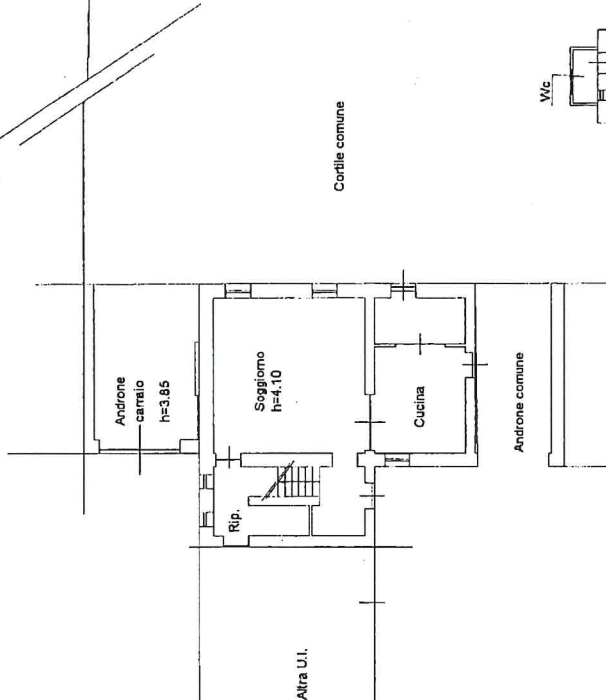

PIANTA PIANO TERRA



**Agenzia del Territorio
CATASTO FABBRICATI
Ufficio Provinciale di
Pavia**

Dichiarazione protocollo n. 198443 data 24/06/2003

Planimetria di u.i.u. in Comune di San Giorgio Di Lomellina

Piazza Corti

civ.

Identificativi Catastali:

Sezione:
Foglio: 23
Particella: 735
Subalterno: 4

Compilata da:
Pasotti Pietro Luigi
Iscritto all'albo:
Geometri

Prov. Pavia

N. 2975

Scheda n. 1

Scala 1:200

SCHEDA PP1057

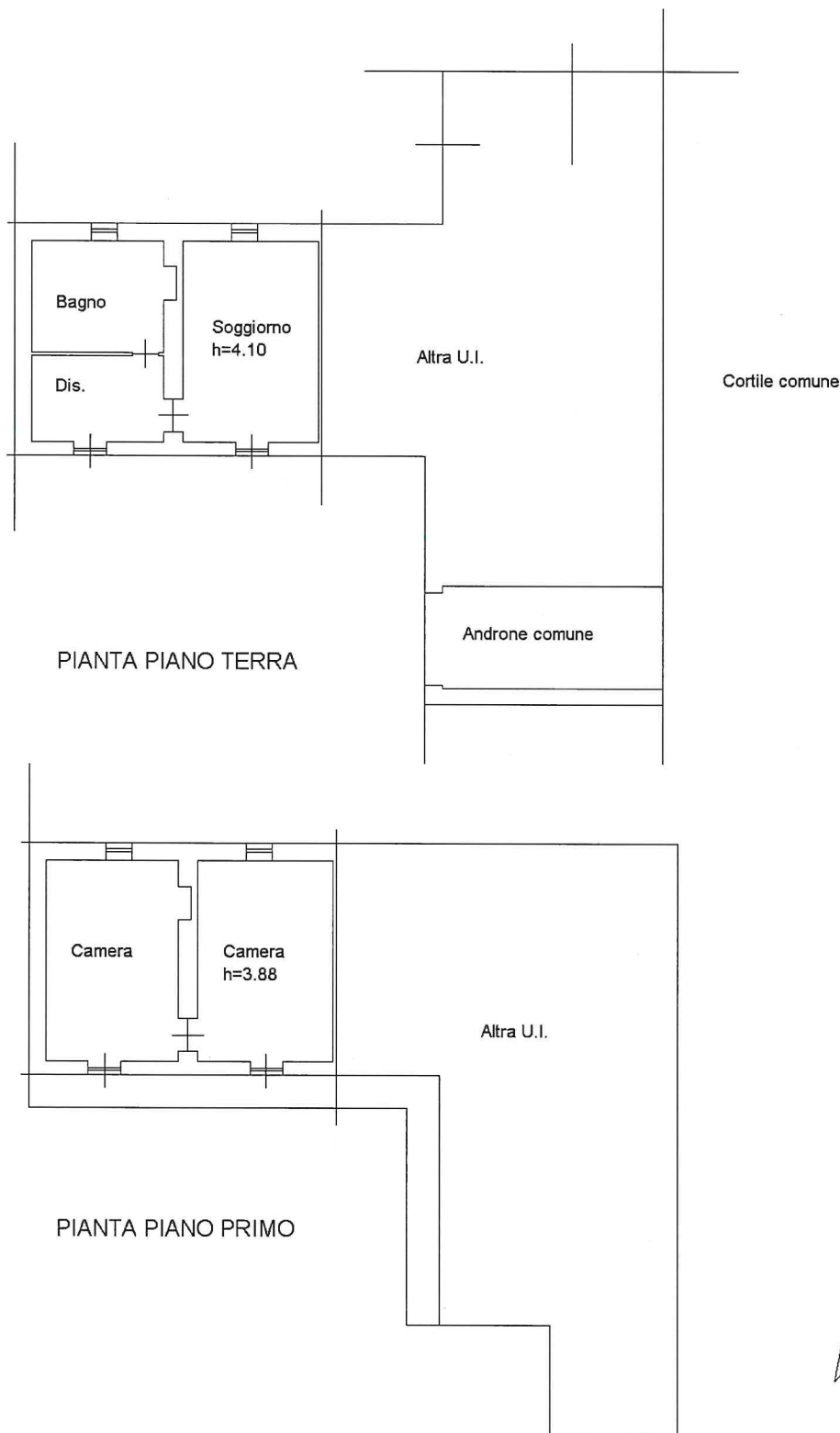

Ultima planimetria in atti

Data: 02/12/2025 - n. T58753 - Richiedente: GNNVNC71R43L219K

Totale schede: 1 - Formato di acquisizione: A4(210x297) - Formato stampa richiesto: A4(210x297)





MINISTERO DELLE FINANZE
DIREZIONE GENERALE DEL CATASTO E DEI SERVIZI TECNICI ERARIALI

ACCERTAMENTO GENERALE DELLA PROPRIETA' IMMOBILIARE URBANA
(R. DECRETO LEGGE 13 APRILE 1939-XVII N°652)

Planimetria degli immobili urbani denunciati con la Scheda N° 7566988

Comune San. Giorgio Lamellina Ditta
Via Piazza Umberto I N° 1-A

ACCERTAMENTO GENERALE DELLA
PROPRIETA' IMMOBILIARE URBANA

(R.D.L. 13 aprile 1939-XVII, n. 652)

COMUNE

di San. Giorgio Lamellina

Talloncino di riscontro
DELLA

SCHEDA NUMERO

7566988

AVVERTENZA: Il presente
talloncino deve essere incollato a
cura del dichiarante sulla plani-
metria (riprodurre la unità im-
mobiliare denunciata con la pre-
sente scheda) da presentare al
seno dell'articolo 7 del R.D.L.
13 aprile 1939-XVII, n. 652.

P.t

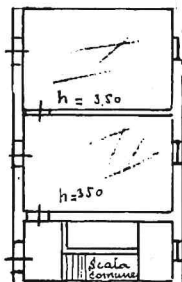

Prop della Ditta

*comparto per la
abitato 735/1*

F23 { N 735/1
 { N 726/1

I : nuova legnaia

II : F23 { N 735/2
 { N 731

P-I

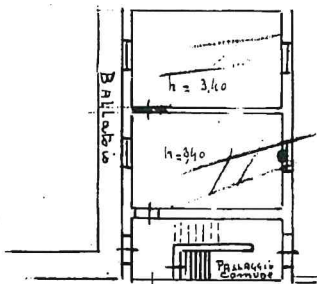

ORIENTAMENTO



SCALA di 1:200

Compilata da:

Geom. Renzo Cusi

(Titolo, nome e cognome del tecnico)

Iscritto all'Albo dei Geometri

della Provincia di TAVIA

Data 2-2-1940 Firma *Geom. Renzo Cusi*

Ultima planimetria in atti



PROPRIETA' IMMOBILIARE URBANA
 (R.D.L. 13 aprile 1938 - XVII, n. 887)

COMUNE
 S. PIETRO DI LIVA

Talascio di risonco
 DELLA

SCHEDA NUMERO
 7566987

AVVERTENZE: la presente planimetria, in quanto adotta misure di riferimento, non ha valore di atto pubblico, ma solo di atto di ufficio. Il presente documento non ha valore di atto pubblico, ma solo di atto di ufficio. Il presente documento non ha valore di atto pubblico, ma solo di atto di ufficio.

MINISTERO DELLE FINANZE
 DIREZIONE GENERALE DEL CATASTO E DEI SERVIZI TECNICI CATASTRALI

ACCERTAMENTO GENERALE DELLA PROPRIETA' IMMOBILIARE URBANA
 (R. D. L. N. 13 APRILE 1938 - XVII, N. 887)

Planimetria degli immobili urbani denominati: *comune S. Pietro di Liva, Localita' Ditta Via Piazza - Libbetto - N. 1-5*

anno 3-2-1939
 Firma: *Luigi Rossi*

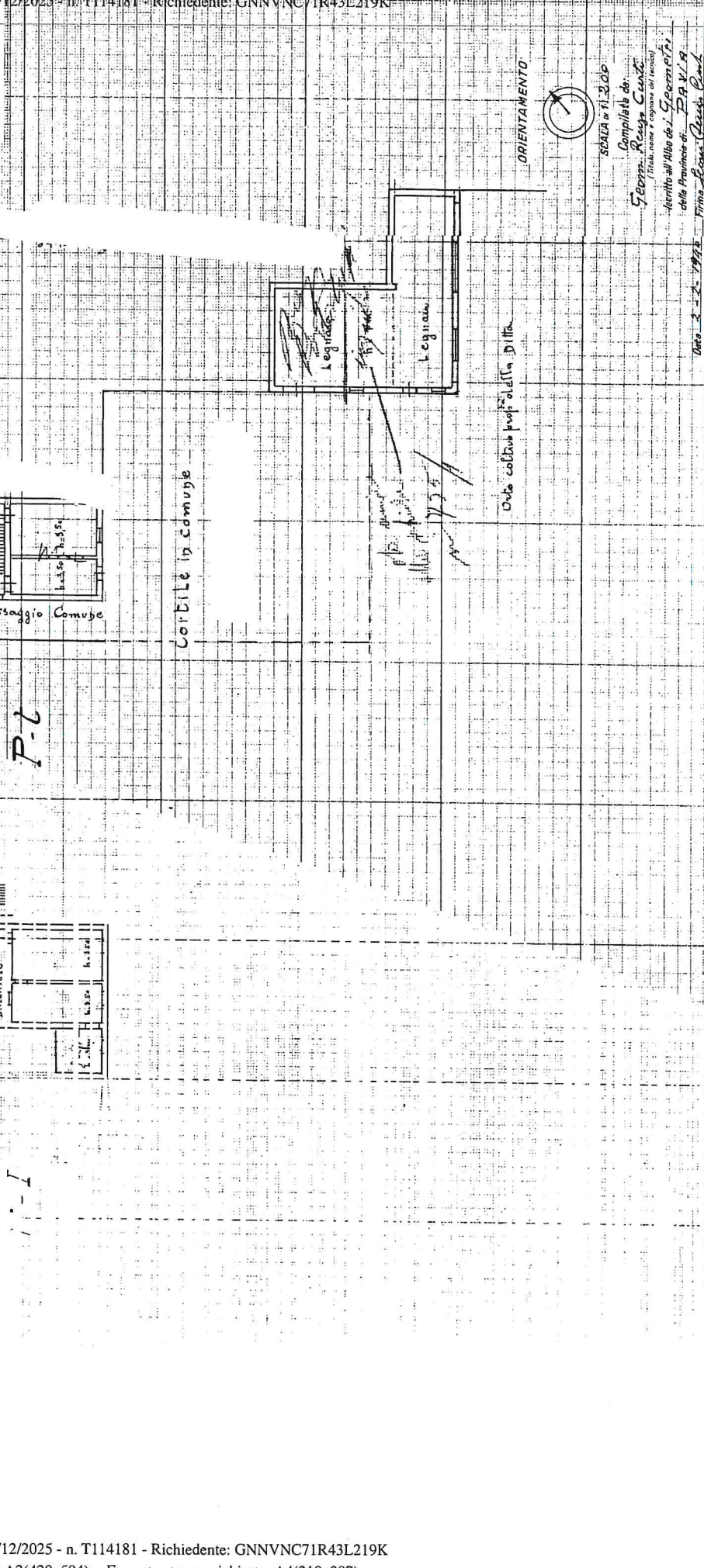

Ultima planimetria in atti



MINISTERO DELLE FINANZE
DIREZIONE GENERALE DEL CATASTO E DEI SERVIZI TECNICI ERARIALI

alla data di 1939

PROPRIETA' IMMOBILIARE URBANA
R.D.L. 13 aprile 1928 (V.L. n. 881)

COMUNE
8. **PIEMONTE DI LONATE**

Talco di ricatone
DELLA
SCHEDELA NUMERO
7566987

AVVERTENZE: Il presente piano di abbinamento urbanistico, redatto in conformità con la legge n. 170 del 28/2/1978, è stato approvato dal Comune di Lonate il giorno 29/12/1939.

ACCERTAMENTO GENERALE DELLA PROPRIETA' IMMOBILIARE URBANA

PLANIMETRIA DEGLI IMMOBILI URBANI IDENTIFICATI CON LA SCHEDELA N. 7566987

Comune: **SABIA SIOBIA** - **Subalterno 3**

Via: **Piazza Umberto I° N. 7-8**

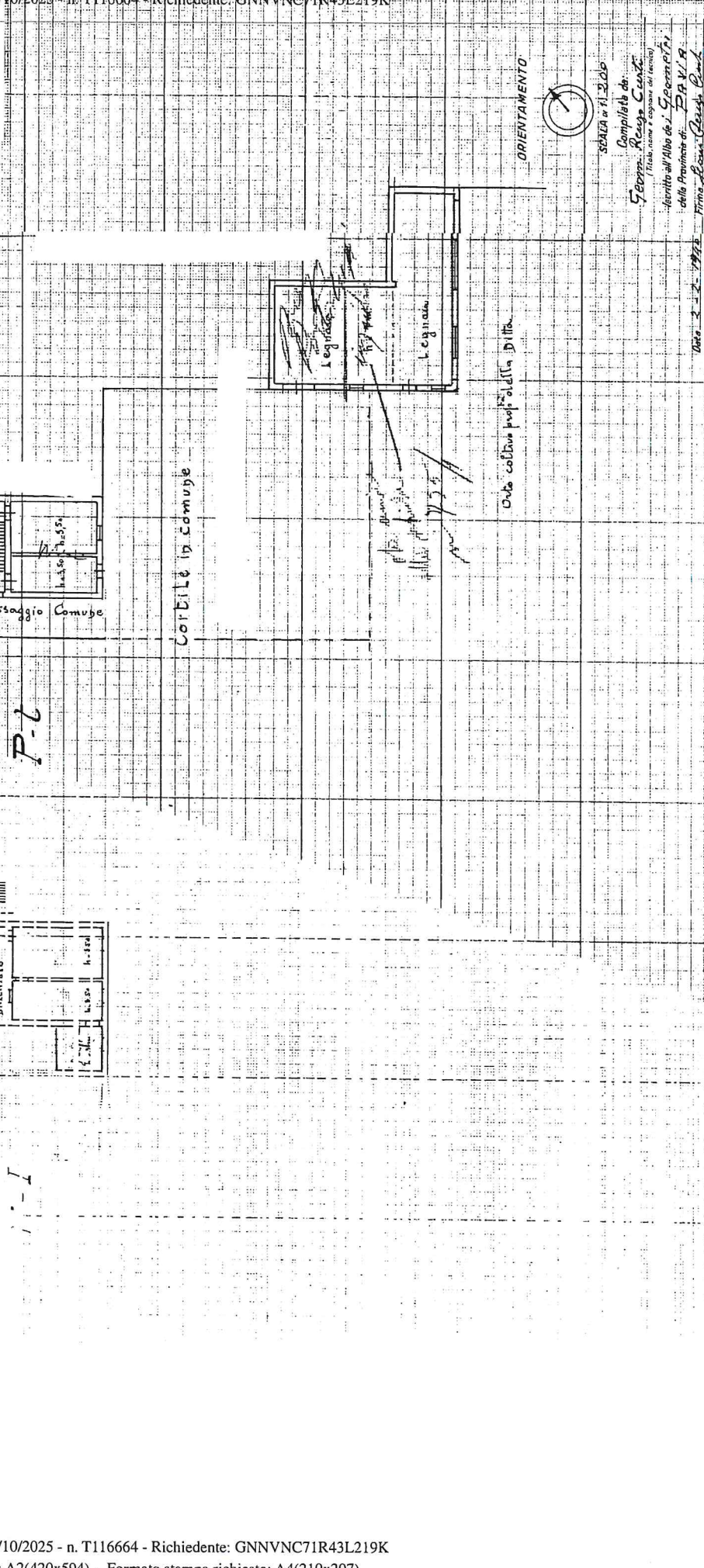

Ultima planimetria in atti

