

Allegato 2

Mappe e Planimetrie catastali

Geom. Muro Liliana

Via Giovanni Falcone n.9

85016 Pietragalla (PZ)

Tel.: 0971 946658 – Cell: 3404040766 – e- mail:liliana_muro@libero.it- liliana.muro@geopec.it



MINISTERO DELLE FINANZE
DIPARTIMENTO DEL TERRITORIO

Ufficio Tecnico Erariale di **POTENZA**

ELABORATO PLANIMETRICO

Pag. n. **1** di **1**

Comune Atella	Sezione	Foglio 23	Numero 39-476-471	Tipo mappa n. del
-------------------------	---------	---------------------	-----------------------------	----------------------

DIMOSTRAZIONE GRAFICA DEI SUBALTERNI ASSEGNATI

SCALA 1: 500

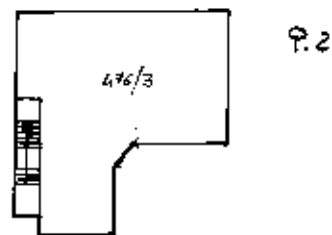
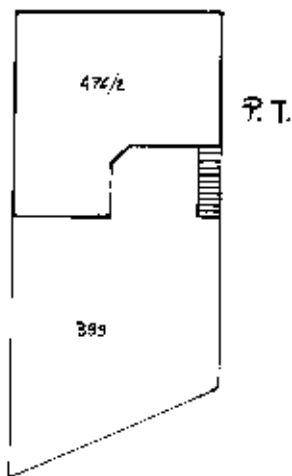
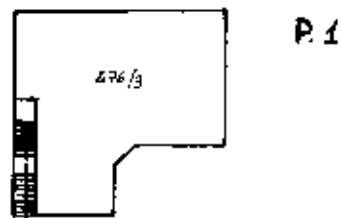
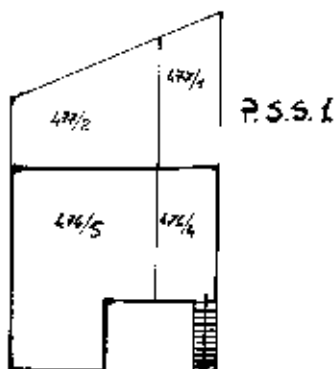

03712205



Riservato all'Ufficio Tecnico Erariale

Protocollo

1493/96

L'operatore

IL TECNICO

DATA

SEMPRE

Ultima planimetria in atto sostituisce la precedente mod. EP/2 prot.

Data presentazione: 23/09/1996 - Data: 12/12/2023 - n. T12234 - Richiedente: Telematico

Totale schede: 1 - Formato di acquisizione: A4(210x297) - Formato stampa richiesto: A4(210x297) - Fattore di scala non utilizzabile

Elaborato Planimetrico - Catasto dei Fabbricati - Situazione al 12/12/2023 - Comune di ATELLA(A482) - < Foglio 23 Particella 476 >

ACCERTAMENTO DELLA PROPRIETÀ IMMOBILIARE URBANA ELENCO DEI SUBALTERNI ASSEGNATI

Comune ATELLA	Sezione	Foglio 23	Particella 476	Tipo mappale	del:
------------------	---------	--------------	-------------------	--------------	------

Sub	UBICAZIONE via/piazza	n.civ	Piani	Scala	Int	DESCRIZIONE
1						Immobile Soppresso
2						Immobile Soppresso
3	VIA PORTIELLO		1-2			ABITAZIONI DI TIPO CIVILE
4	VIA DELLE MAGNOLIE		S1			STALLE, SCUDERIE, RIMESSE E AUTORIMESSE
5						Immobile Soppresso
6	VIA PORTIELLO	SNC	T-S1			ABITAZIONI DI TIPO CIVILE
7	VIA DELLE MAGNOLIE	SNC	S1			STALLE, SCUDERIE, RIMESSE E AUTORIMESSE

Visura telematica

**Agenzia del Territorio
CATASTO FABBRICATI
Ufficio Provinciale di
Potenza**

Dichiarazione protocollata n. PZ0139195 del 28/05/2009

Planimetria di u.i.u. in Comune di Atella

Contrada Portiello

civ. SNC

Identificativi Catastali:

Sezione:
Foglio: 23
Particella: 476
Subalterno: 6

Compilata da:
Coviello Luciano
Iscritto all'albo:
Geometri

Prov. Potenza

N. 1372

Scheda n. 1 Scala 1:200

PIANO TERRA
via Delle Querce, 20

PIANO sottostrada 1
via Delle Magnolie

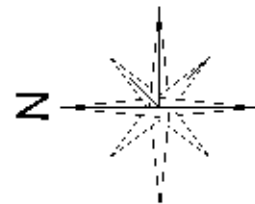
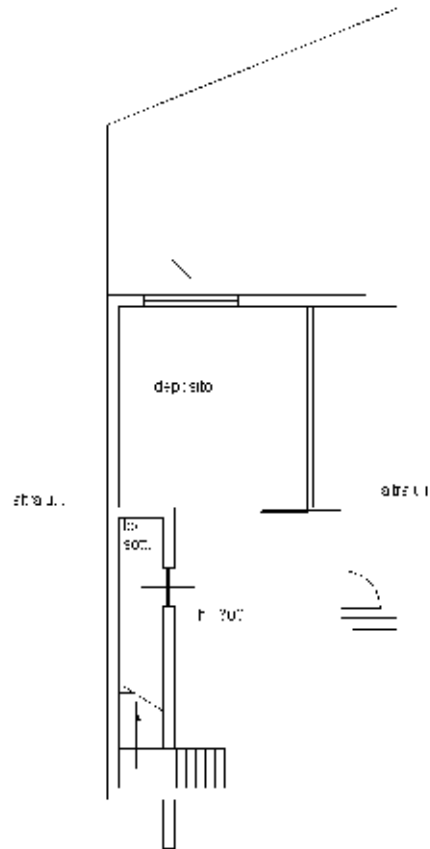
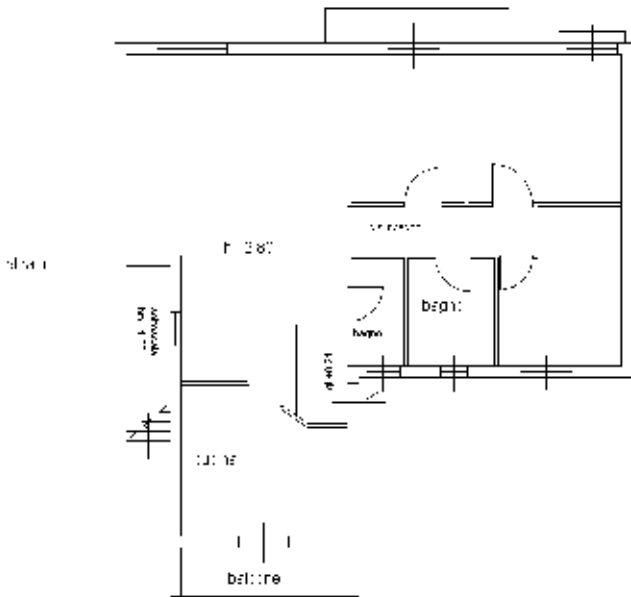

Ultima planimetria in atti

**Agenzia del Territorio
CATASTO FABBRICATI
Ufficio Provinciale di
Potenza**

Dichiarazione protocollata n. PZ0139195 del 28/05/2009

Planimetria di u.i.u. in Comune di Atella

Via Delle Magnolie

civ. SNC

Identificativi Catastali:

Sezione:

Foglio: 23

Particella: 476

Subalterno: 7

Compilata da:
Coviello Luciano

Iscritto all'albo:
Geometri

Prov. Potenza

N. 1372

Scheda n. 1

Scala 1:200

PIANO sottostrada 1
via Delle Magnolie

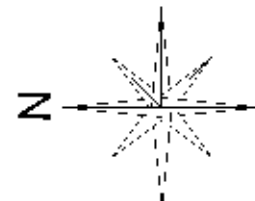
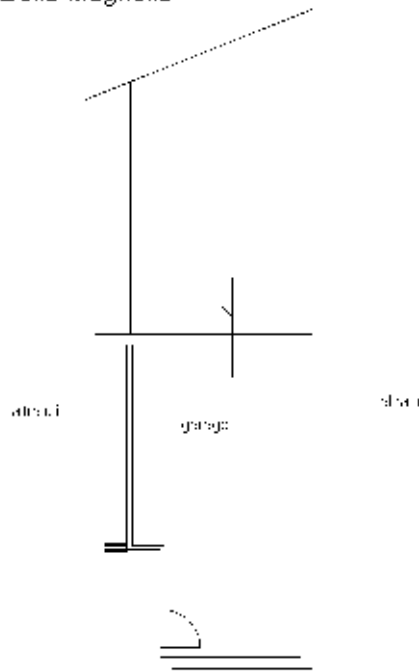

Ultima planimetria in atti