

**Individuazione dei beni oggetto di pignoramento**  
Stralcio Google Earth Pro

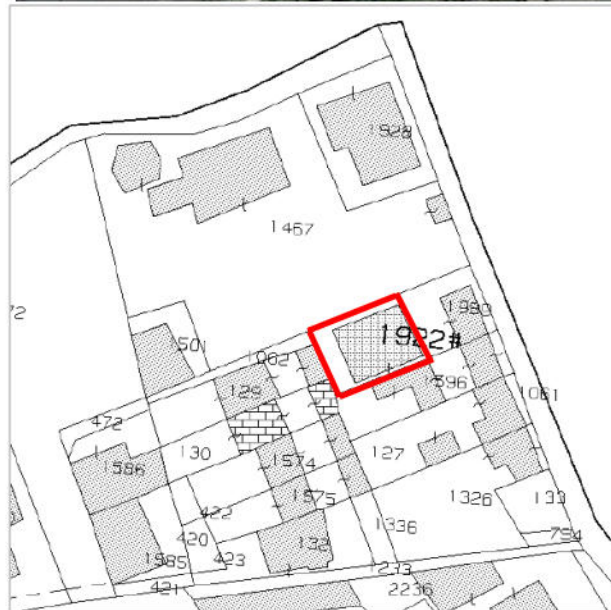

Stralcio estratto mappa catastale

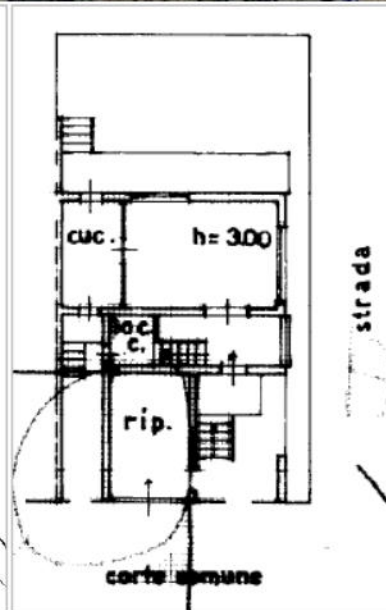

stralcio scheda catastale p.T

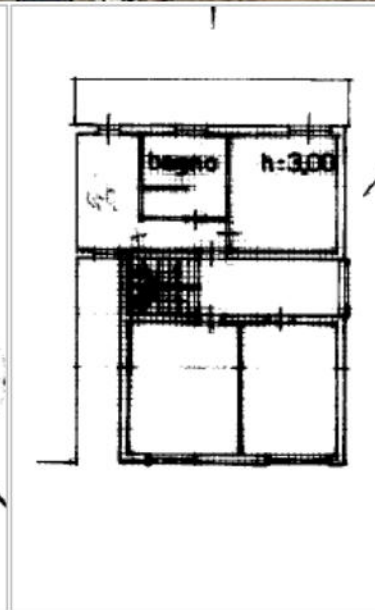

stralcio scheda catastale p.1

## Documentazione fotografica



- 1 vista abitazione incrocio via San Rocco e via Dante
- 3 vista abitazione con accesso al box e pedonale civico 11
- 5 idem
- 7 accesso pedonale secondario dalla corte mapp. 1989

- 2 vista abitazione angolo via Dante e corte mapp. 1989
- 4 vista abitazione dalla via Dante con pedonale civico 13
- 6 vista sedime con accesso dal civico 13
- 8 accesso pedonale civico 11 dalla corte mapp. 1989



- 9 balcone al p.T (rialzato) accesso abitazione dal civico 13
- 11 soggiorno
- 13 cucina
- 15 disimpegno vano scala

- 10 idem
- 12 vano scala
- 14 cucina con porta per accesso dalla corte mapp. 1989
- 16 scala per accesso al p.1



- 17 camera al p.1
- 19 idem
- 21 camera

- 18 bagno
- 20 camera
- 22 disimpegno