

# ALLEGATO 1)

N=5039500

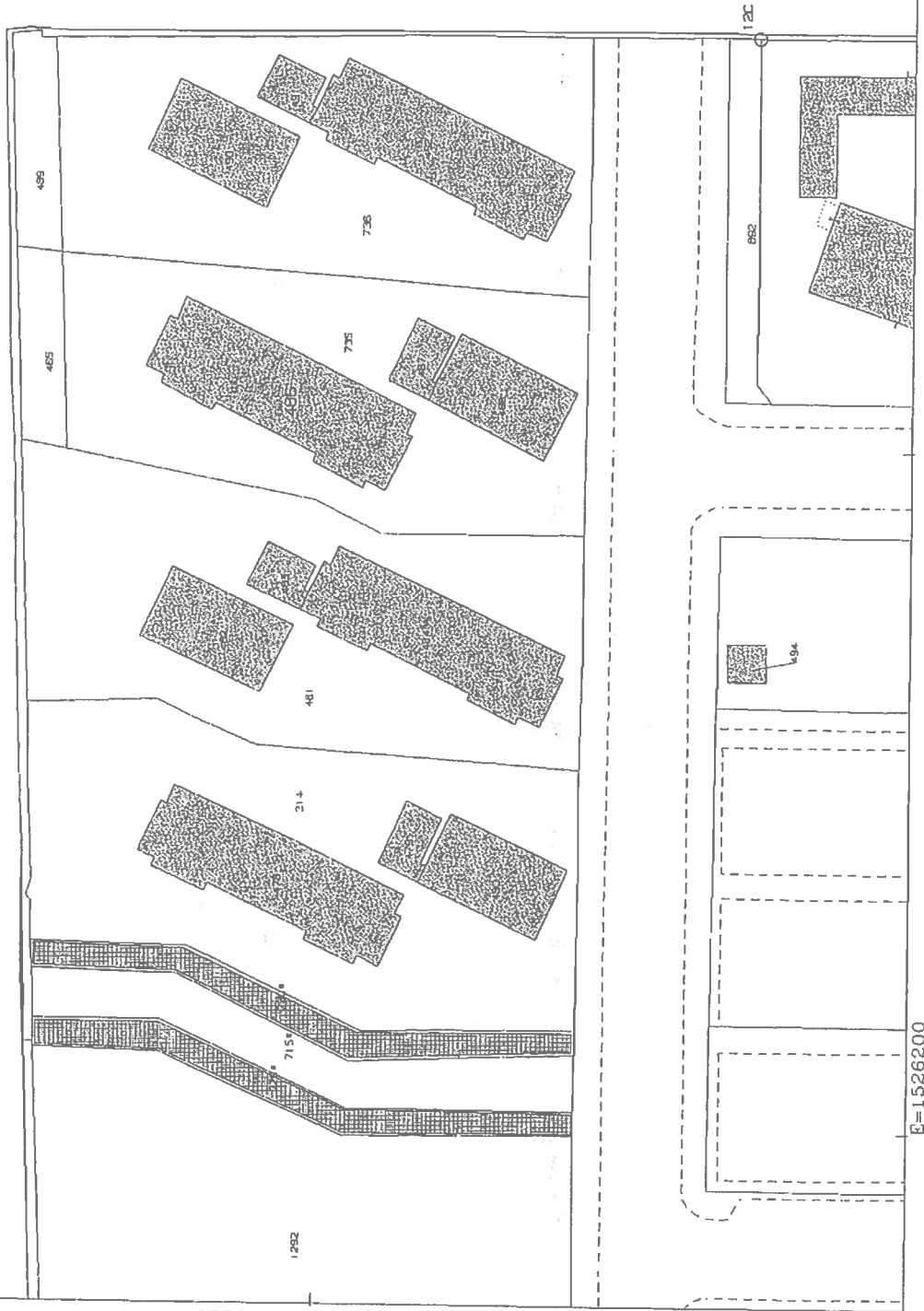

E=1526200

1 Particella: 486

Comune: (MI) PIOTTELLO  
Foglio: 2 All: C

Scala originale: 1:1000

Dimensione cornice: 207.000 x 189.000 metri  
Protocollo pratica T263171/2024  
24-Giu-2024 15:45:39

## **ALLEGATO 2)**



Lire  
20

# NUOVO CATASTO EDILIZIO URBANO

(R. D. 20000-20008 15 APRILE 1969, N. 659)

Planimetria dell'immobile situato nel Comune di PIOLTELLO Via B. ZEP

Ditta Imm. MILANO S.a S di André Farhi

Allegata alla dichiarazione presentata all'Ufficio Tecnico Erariale di MILANO

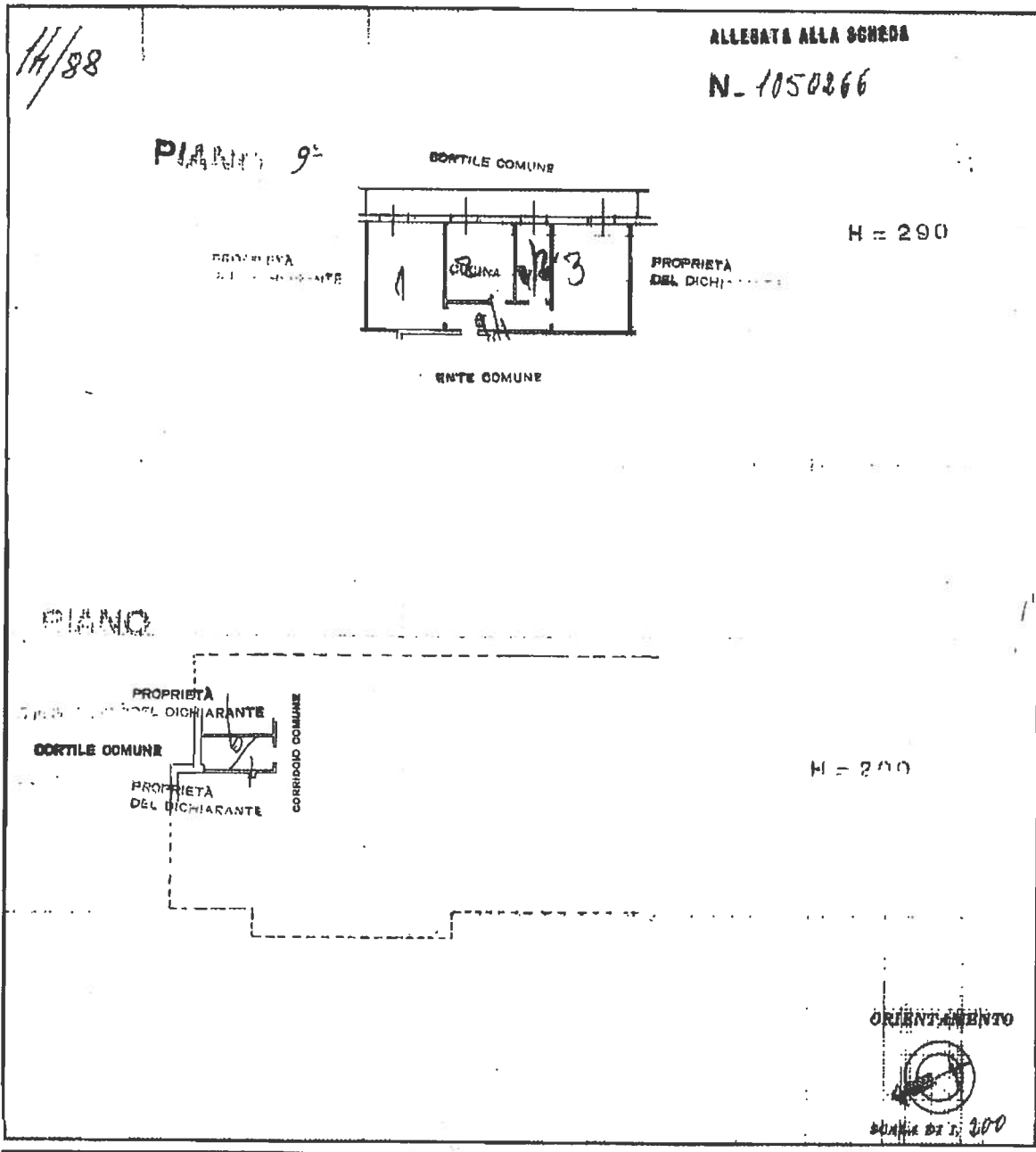

SPAZIO RISERVATO PER LE ANNOTAZIONI D'UFFICIO

DATA 05/11/1969

PROT. N° 4531

Compilato dal TECNICO DEL CATASTO

Isritto all'Albo JEANVICO

della Provincia di MILANO

DATA 11/11/1969

Firma: [Signature]

Catasto dei Fabbricati - Situazione al 04/11/2024 - Comune di PIOLTELLO(G686) - < Foglio 2 - Particella 486 - Subalterno 28 >

ma planimetria in atti

presentazione: 05/11/1969 - Data: 04/11/2024 - n. T339066 - Richiedente: MDSMSM61D03F205S  
le schede: 1 - Formato di acquisizione: A3(297x420) - Formato stampa richiesto: A4(210x297)

# ALLEGATO 3)

---

MODULARIO  
N. - Cat. P. N. - III



MINISTERO DELLE FINANZE

Art. II (Nuovo Catasto Edilizio Urbano)

DIREZIONE GENERALE DEL CATASTO E DEI SERVIZI TECNICI ERARIALI

L. 15

# NUOVO CATASTO EDILIZIO URBANO

(D. DECRETO LEGGE 11 APRILE 1976, P. 457)

Planimetria dell'immobile situato nel Comune di PIOLTELLIO Via WAGNER  
Ditta BUCCELLA ANGELO  
Allegata alla dichiarazione presentata all'Ufficio Tecnico Erariale di MILANO

Compilata da:  
Mariano Luca  
Iscritto all'albo:  
Geometri  
Prov. Milano N. 8866

Identificativi Catastrali:  
Sezione:  
Foglio: 2  
Particella: 731  
Subalterno: 4

Dichiarazione protocollo n. 000455944 del 30/05/2002  
Planimetria di v.i.v. in Comune di Pioltello  
Via Wagner civ. 18

Agenzia del Territorio  
**CATASTO FABBRICATI**  
Ufficio provinciale di  
Milano

Scala 1:200

ma planimetria in atti

a: 04/11/2024 - n. 739067 - Richiedente: MDSMSM61D03F205S

le schede: 1 - Formato di acquisizione: A3(297x420) - Formato stampa richiesto: A4(210x297)

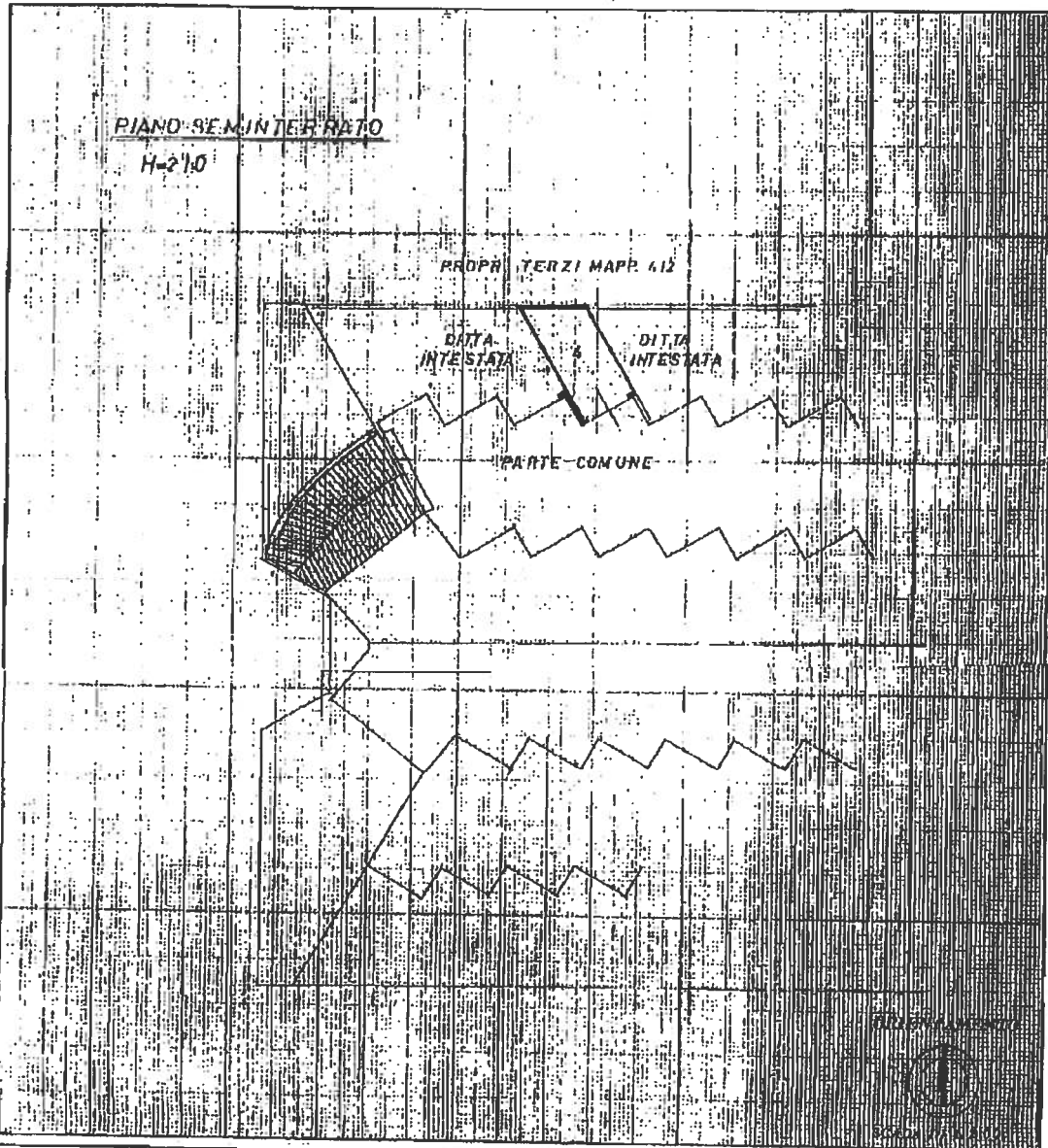

SPAZIO RISERVATO PER LE ANNOTAZIONI D'UFFICIO

DATA  
PROT. N°

53037

15 NOV 1974

Compilata da: ARCHITETTO  
(Indicare nome e cognome del compilatore)  
GARGANO LUIGIA

Iscritt. all'Albo 5214 ARCHITETTI  
della Provincia di MILANO

DATA 13/11/1974

Firma: Luigia Gargano

**CATASTO FABBRICATI**  
ALBO  
MILANO - 1950

Catasto dei Fabbricati - Simulazione a 04/11/2024 - Comune di PIOLTELLIO (G686) - < Foglio 2 - Particella 731 - Subalterno 4 >

# ALLEGATO 4)

# Visura storica per immobile

## Situazione degli atti informatizzati al 04/11/2024

<b>Dati della richiesta</b>	Comune di PIOLTELLO (Codice:G686)
<b>Catasto Fabbricati</b>	Provincia di MILANO Foglio: 2 Particella: 486 Sub.: 28

**INTESTATO**

1	(1) Proprieta' 1/1
---	--------------------

**Unità immobiliare dal 21/09/2016**

N.	DATI IDENTIFICATIVI				DATI DI CLASSAMENTO				DATI DERIVANTI DA			
	Sezione Urbana	Foglio	Particella	Sub	Zona Cens.	Micro Zona	Categoria	Classe		Consistenza	Superficie Catastale	Rendita
1		2	486	28			A/3	4	4 vani	Totale: 65 m <sup>2</sup> Totale: escluse aree scoperte**: 62 m <sup>2</sup>	Euro 351,19	VARIAZIONE TOPONOMASTICA del 21/09/2016 Pratica n. MI0479680 in atti dal 21/09/2016 VARIAZIONE DI TOPONOMASTICA- VARIAZIONE TOPOONOMASTICA D'UFFICIO (n. 188227.1/2016)
<b>Indirizzo</b>		VIA BIZET GIORGIO n.9 Scala 1 Piano S1 - 9										
<b>Notifica</b>		Partita				Mod.58 -						

Mappali Terreni Correlati  
Codice Comune G686 - Foglio 2 - Particella 486

**Situazione dell'unità immobiliare dal 09/11/2015**

N.	DATI IDENTIFICATIVI				DATI DI CLASSAMENTO				DATI DERIVANTI DA			
	Sezione Urbana	Foglio	Particella	Sub	Zona Cens.	Micro Zona	Categoria	Classe		Consistenza	Superficie Catastale	Rendita
1		2	486	28			A/3	4	4 vani	Totale: 65 m <sup>2</sup> Totale: escluse aree scoperte**: 62 m <sup>2</sup>	Euro 351,19	Variazione del 09/11/2015 - Inserimento in visura dei dati di superficie.
<b>Indirizzo</b>		VIA BIZET GEORG n.9 Scala 1 Piano S1 - 9										



# Visura storica per immobile

## Situazione degli atti informatizzati al 04/11/2024

Notifica	Partita	Mod.58
----------	---------	--------

### Situazione dell'unità immobiliare dal 14/05/2004

N.	DATI IDENTIFICATIVI				DATI DI CLASSAMENTO				DATI DERIVANTI DA			
	Sezione Urbana	Foglio	Particella	Sub	Zona Cens.	Micro Zona	Categoria	Classe		Consistenza	Superficie Catastale	Rendita
1		2	486	28			A/3	4	4 vani		Euro 351,19	VARIAZIONE TOPONOMASTICA del 14/05/2004 Pratica n. MI0326145 in atti dal 14/05/2004 VARIAZIONE DI TOPONOMASTICA (n. 41904.1/2004)
Indirizzo VIA BIZET GEORG n. 9 Scala 1 Piano SI - 9												
Notifica		Partita		Mod.58								

### Situazione dell'unità immobiliare dal 01/01/1992

N.	DATI IDENTIFICATIVI				DATI DI CLASSAMENTO				DATI DERIVANTI DA			
	Sezione Urbana	Foglio	Particella	Sub	Zona Cens.	Micro Zona	Categoria	Classe		Consistenza	Superficie Catastale	Rendita
1		2	486	28			A/3	4	4 vani		L. 680.000	VARIAZIONE del 01/01/1992 Variazione del quadro tariffario
Indirizzo VIA BIZET GEORGES Scala 1 Piano SI - 9												
Notifica		Partita		2138		Mod.58						

### Situazione dell'unità immobiliare dall'impianto meccanografico

N.	DATI IDENTIFICATIVI				DATI DI CLASSAMENTO				DATI DERIVANTI DA			
	Sezione Urbana	Foglio	Particella	Sub	Zona Cens.	Micro Zona	Categoria	Classe		Consistenza	Superficie Catastale	Rendita
1		2	486	28			A/3	4	4 vani		Euro 0,76 L. 1.480	Impianto meccanografico del 30/06/1987
Indirizzo VIA BIZET GEORGES Scala 1 Piano SI - 9												
Notifica		Partita		2138		Mod.58						

L'instestazione alla data della richiesta deriva dai seguenti atti:

# ALLEGATO 5)

# Visura storica per immobile

## Situazione degli atti informatizzati al 04/11/2024

<b>Dati della richiesta</b>	Comune di PIOLTELLO (Codice:G686)
<b>Catasto Fabbricati</b>	Provincia di MILANO Foglio: 2 Particella: 731 Sub.: 4

**INTESTATO**

1	3	(1) Proprieta' 1/1
---	---	--------------------

**Unità immobiliare dal 22/09/2016**

N.	DATI IDENTIFICATIVI				DATI DI CLASSAMENTO				DATI DERIVANTI DA			
	Sezione Urbana	Foglio	Particella	Sub	Zona Cens.	Micro Zona	Categoria	Classe		Consistenza	Superficie Catastale	Rendita
1		2	731	4			C/6	4	13 m <sup>2</sup>	Totale: 11 m <sup>2</sup>	Euro 34,24	VARIAZIONE TOPONOMASTICA del 22/09/2016 Pratica n. MI0494542 in atti dal 22/09/2016 VARIAZIONE DI TOPONOMASTICA- VARIAZIONE TOPONOMASTICA D'UFFICIO (n. 201935.1/2016)
<b>Indirizzo</b>		VIA WAGNER RICHARD n. 18 Piano S1										
<b>Notifica</b>					<b>Partita</b>				<b>Mod.58</b>			
<b>Annotazioni</b>	-classamento e rendita non rettificati entro dodici mesi dalla data di iscrizione in atti della dichiarazione (d.m. 701/94)											

Mappali Terreni Correlati  
Codice Comune G686 - Foglio 2 - Particella 731

**Situazione dell'unità immobiliare dal 09/11/2015**

N.	DATI IDENTIFICATIVI				DATI DI CLASSAMENTO				DATI DERIVANTI DA			
	Sezione Urbana	Foglio	Particella	Sub	Zona Cens.	Micro Zona	Categoria	Classe		Consistenza	Superficie Catastale	Rendita
1		2	731	4			C/6	4	13 m <sup>2</sup>	Totale: 11 m <sup>2</sup>	Euro 34,24	Variazione del 09/11/2015 - Inserimento in visura dei dati di superficie.
<b>Indirizzo</b>		VIA WAGNER RICCARDO n. 18 Piano S1										

# Visura storica per immobile

## Situazione degli atti informatizzati al 04/11/2024

Notifica		Partita	Mod.58
Annotazioni			
-classamento e rendita non rettificati entro dodici mesi dalla data di iscrizione in atti della dichiarazione (d.m. 701/94)			

### Situazione dell'unità immobiliare dal 10/03/2004

N.	DATI IDENTIFICATIVI					DATI DI CLASSAMENTO				DATI DERIVANTI DA		
	Sezione Urbana	Foglio	Particella	Sub	Zona Cens.	Micro Zona	Categoria	Classe	Consistenza		Superficie Catastale	Rendita
1		2	731	4			C/6	4	13 m <sup>2</sup>		Euro 34,24	VARIAZIONE NEL CLASSAMENTO del 10/03/2004 Pratica n. MI0152861 in atti dal 10/03/2004 VARIAZIONE DI CLASSAMENTO (n. 18752.1/2004)
Indirizzo												
VIA WAGNER RICCARDO n. 18 Piano S1												
Notifica		Partita		Mod.58								
Annotazioni												
-classamento e rendita non rettificati entro dodici mesi dalla data di iscrizione in atti della dichiarazione (d.m. 701/94)												

### Situazione dell'unità immobiliare dal 30/05/2002

N.	DATI IDENTIFICATIVI					DATI DI CLASSAMENTO				DATI DERIVANTI DA		
	Sezione Urbana	Foglio	Particella	Sub	Zona Cens.	Micro Zona	Categoria	Classe	Consistenza		Superficie Catastale	Rendita
1		2	731	4			C/6	4	13 m <sup>2</sup>		Euro 34,24	VARIAZIONE del 30/05/2002 Pratica n. 455944 in atti dal 30/05/2002 PROPOSTA CLASSAMENTO (n. 25865.1/2002)
Indirizzo												
VIA WAGNER RICCARDO n. 18 Piano S1												
Notifica		Partita		Mod.58								
Annotazioni												
-classamento e rendita proposti (d.m. 701/94)												

### Situazione dell'unità immobiliare dal 30/05/2002

N.	DATI IDENTIFICATIVI					DATI DI CLASSAMENTO				DATI DERIVANTI DA		
	Sezione Urbana	Foglio	Particella	Sub	Zona Cens.	Micro Zona	Categoria	Classe	Consistenza		Superficie Catastale	Rendita
1		2	731	4			00					COSTITUZIONE del 15/11/1974 Pratica n. 455944 in atti dal 30/05/2002 COSTITUZIONE-PREALLINEAMENTO (n. 53937.1/1974)