

STRALCIO AEROFOTOGRAFICO - 1:5.000

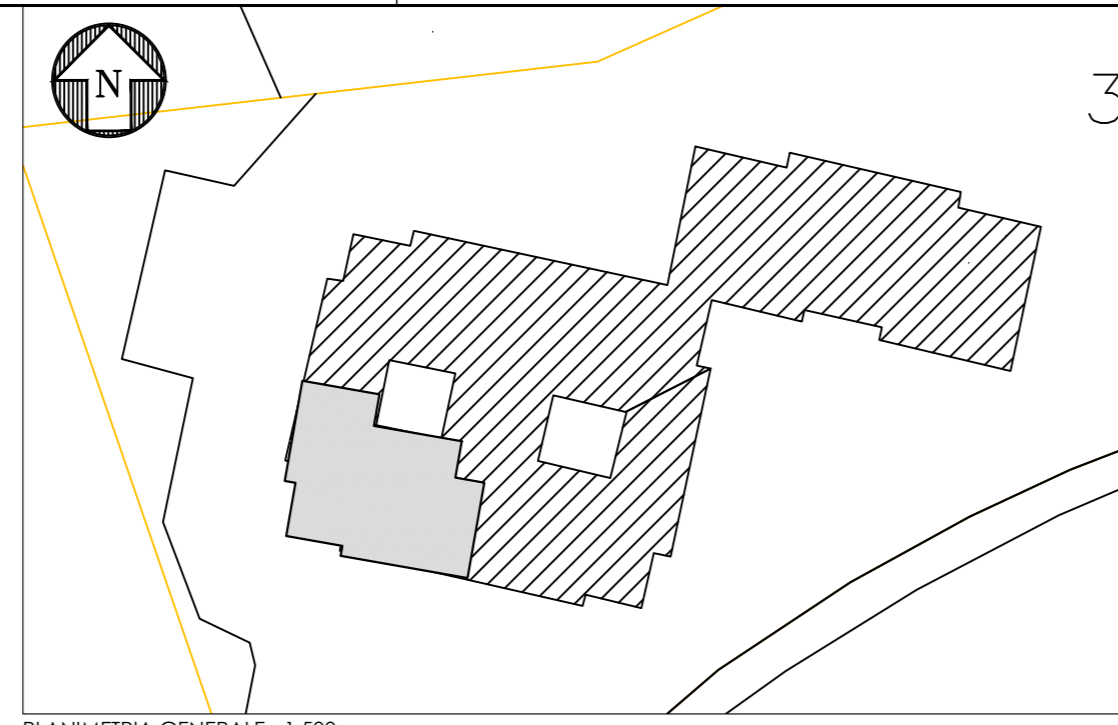

PLANIMETRIA GENERALE - 1:500

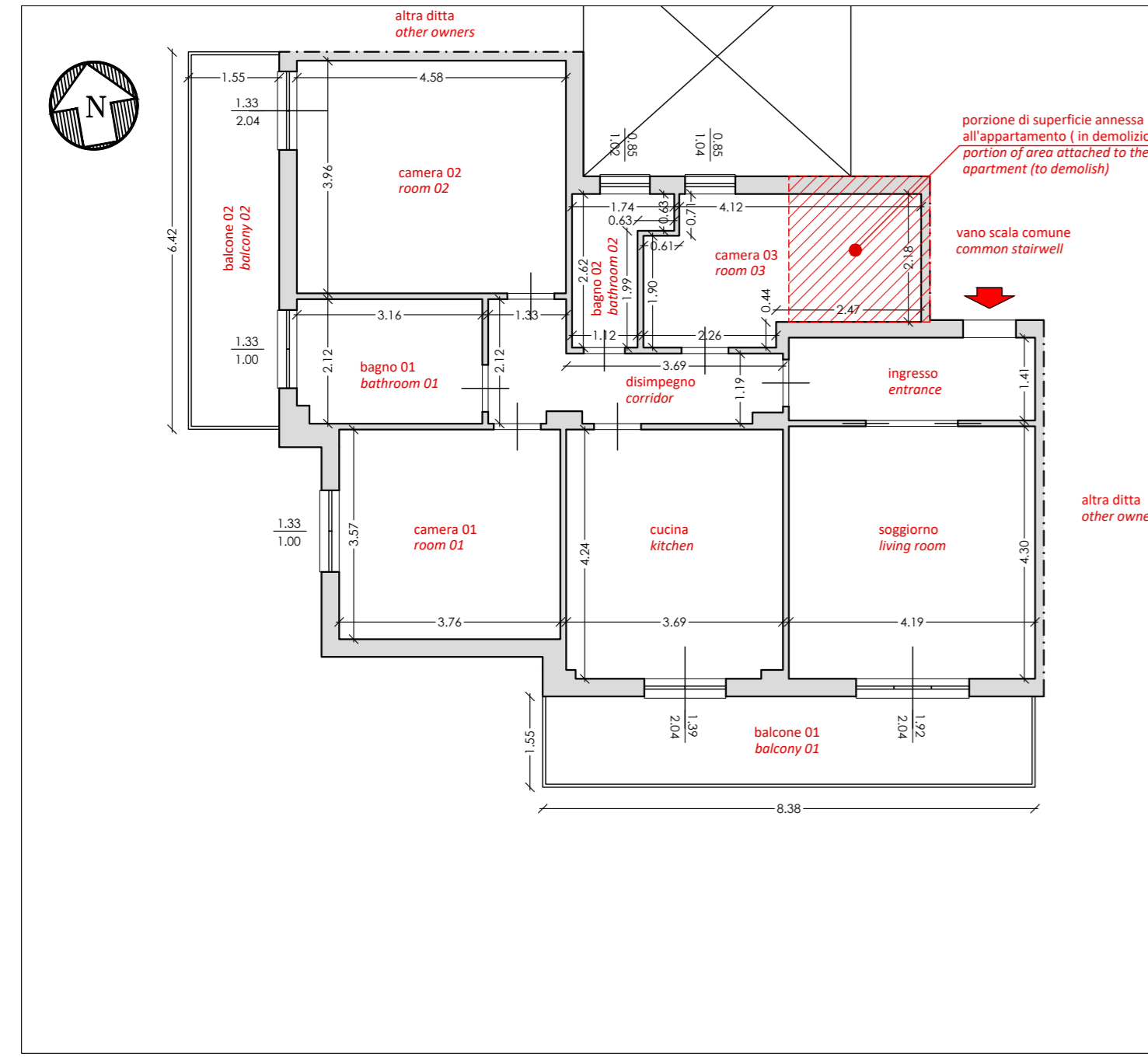

PIANTA PIANO SECONDO - STATO DI FATTO - 1:100

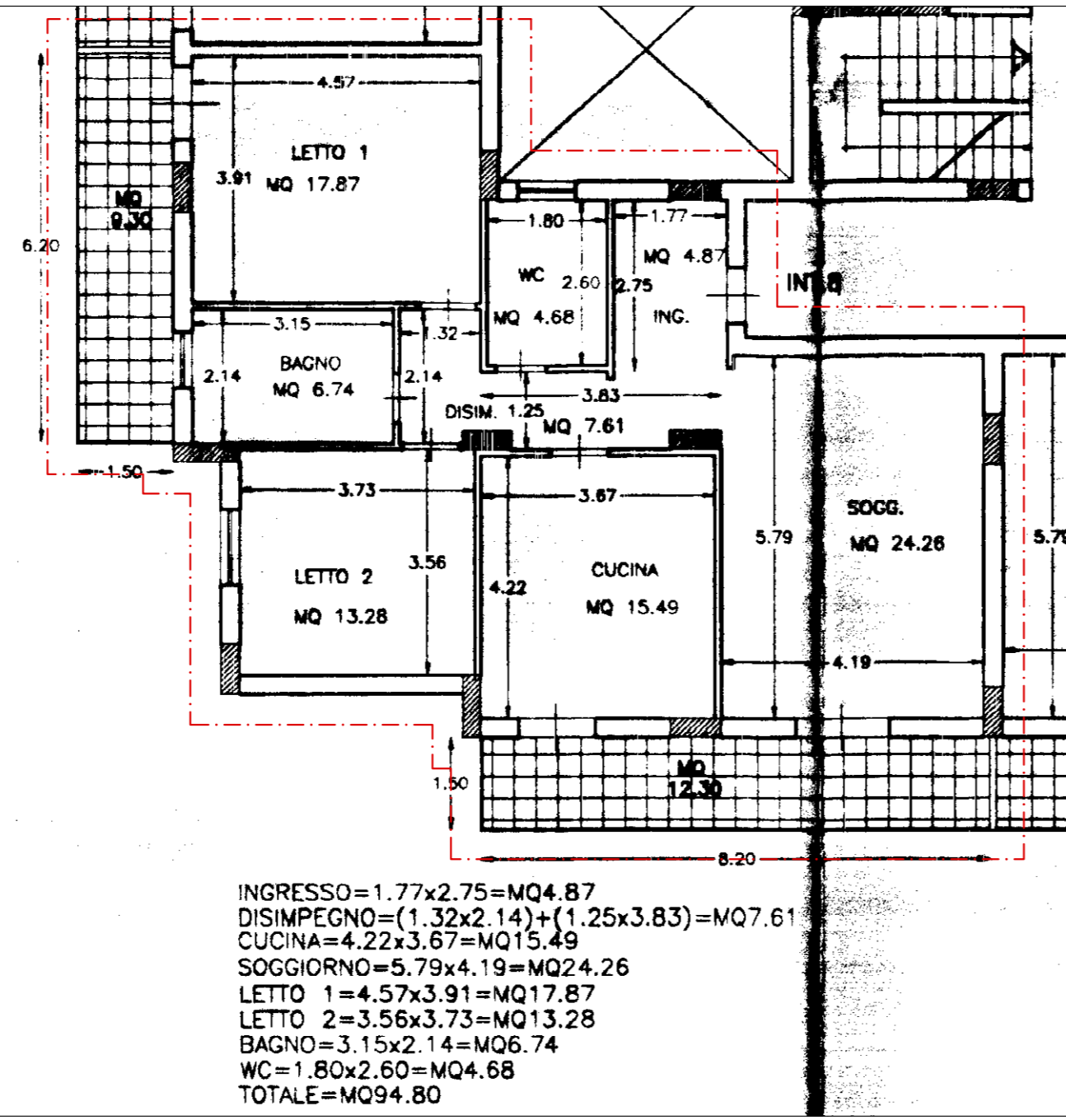

PIANTA PIANO SECONDO - STATO DI PROGETTO - 1:100

INGRESSO=1.77x2.75=MQ4.87
 DISIMPEGNO=(1.32x2.14)+(1.25x3.83)=MQ7.61
 CUCINA=4.22x3.67=MQ15.49
 SOGGIORNO=5.79x4.19=MQ24.26
 LETTO 1=4.57x3.91=MQ17.87
 LETTO 2=3.56x3.73=MQ13.28
 BAGNO=3.15x2.14=MQ6.74
 WC=1.80x2.60=MQ4.68
 TOTALE=MQ94.80

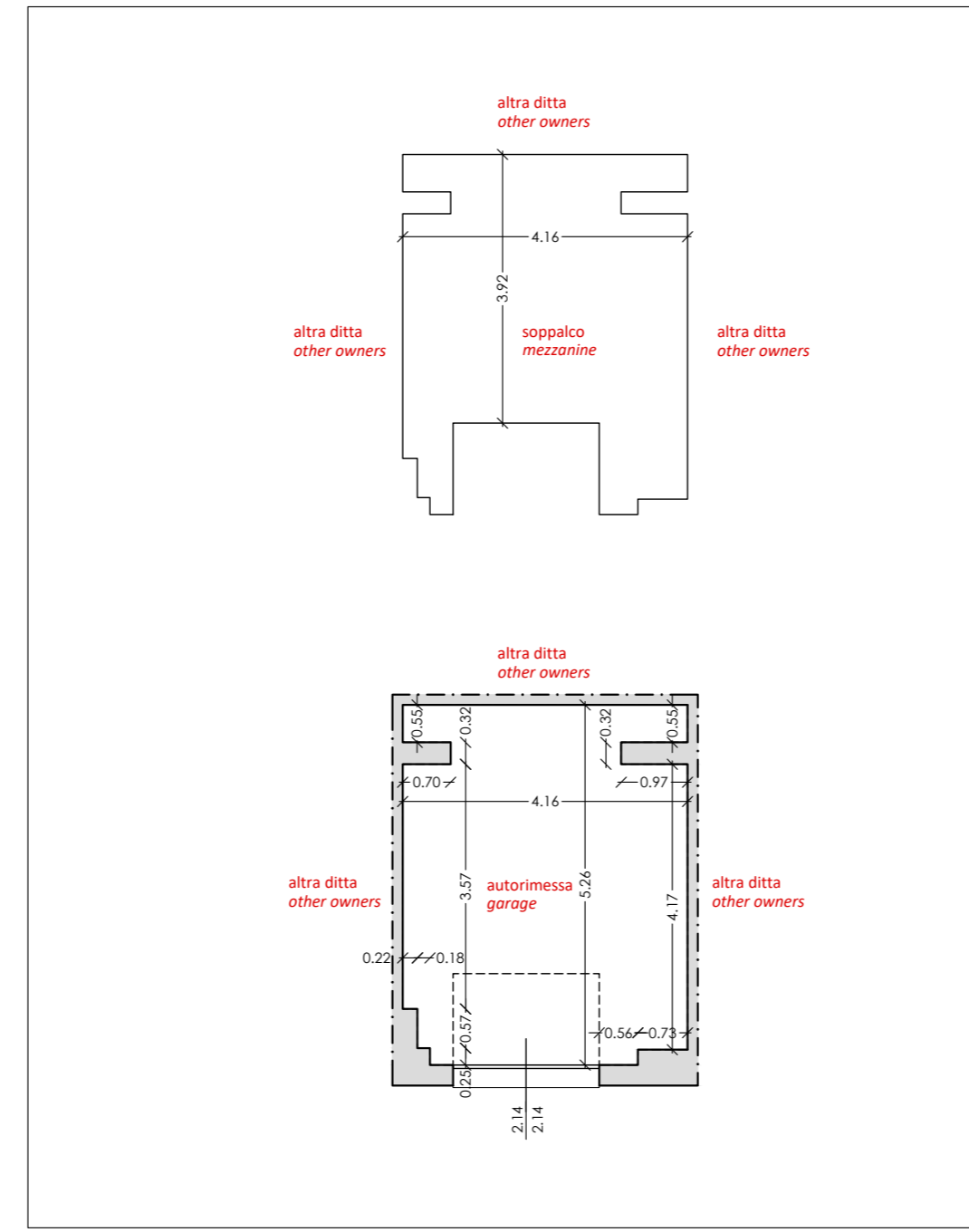

PIANTE PIANO TERRENO E SOPPALCO - STATO DI FATTO - 1:100

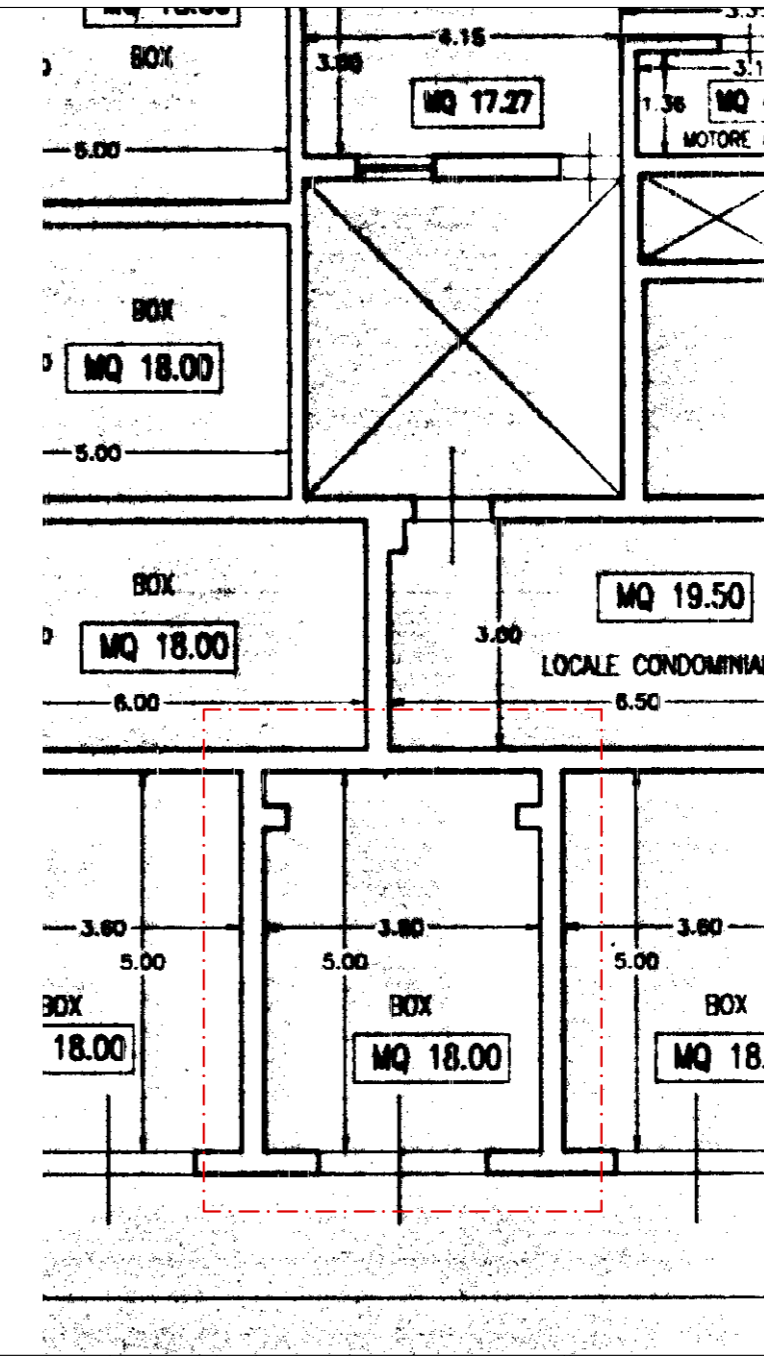

PIANTA PIANO TERRENO - STATO DI PROGETTO - 1:100

TRIBUNALE DI SIRACUSA
SEZIONE ESECUZIONI IMMOBILIARI

consulenza tecnica d'ufficio:

PROCEDIMENTO N.34/2025 REG. ES.

PROMOSSO DA: PRISMA SPV s.r.l.
mediante DOVALUE S.p.A.
CONTRO: COSENZA Domenico e TAGLIATA Maria

data:

12/2025

scala:

VARIE

allegato:

oggetto:

APPARTAMENTO SITO IN SIRACUSA
VIA VINCENZO BOSCARINO 9

STRALCIO AEROFOTOGRAFICO - 1:5.000
PLANIMETRIA GENERALE - 1:500

PIANTA PIANO SECONDO - STATO DI FATTO - 1:100
PIANTA PIANO SECONDO - STATO DI PROGETTO - 1:100

PIANTE PIANO TERRENO E SOPPALCO STATO DI FATTO - 1:100
PIANTE PIANO TERRENO E SOPPALCO STATO DI PROGETTO - 1:100

progettista:

andrea cianci ingegnere

indirizzo via caltanissetta, 53 - 96100 - siracusa
 mobile +39 339 6121671
 fax +39 0931 1882374
 e-mail andrea.cianci@hotmail.com
 andrea.cianci@ordineingegnerisiracusa.it
 p.e.c. parifita I.V.A. 01446360891
 C.F. CNENDR75A151754G



tavola:

UNICA