



Planimetria di u.i.u. in Comune di Siracusa via Boscarino civ. 9

Garage a piano terra  
interno 17  
h = mt. 3,40

stessa ditta

stessa ditta

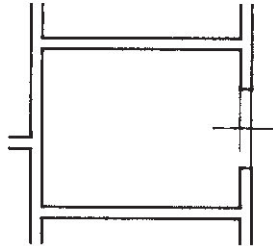

stessa ditta

stessa ditta

**1444084**



ORIENTAMENTO

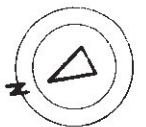

SCALA DI 1:200

Roma - Istituto Poligrafico e Zecca del Stato - P.I.

Dichiarazione di N.C.   
Denuncia di variazione

Compilata dal Geometra  
(Titolo, cognome e nome)

RISERVATO ALL'UFFICIO

Identificativi catastali  
F. 32  
n. 2067 sub. 20

Iscritto all'albo de i Geometri  
della provincia di Siracusa n. 1125  
data 24/1/94 Filia

17 FEB 1994  
1985