

COMUNE DI VIGNANELLO (VT)
 Ubicazione dell'unità immobiliare oggetto
 della presente procedura
 sita in Via Valle Minore n.311 - censita al
 C.F. al foglio 9 P.IIa 482 sub 1

Direzione Provinciale di Viterbo Ufficio Provinciale - Territorio - Direttore FRANCESCO MORI
 Vis. tel. (0.90 euro)

E=-13600

I Particella: 482



PLANIMETRIA
RAPP. 1:100

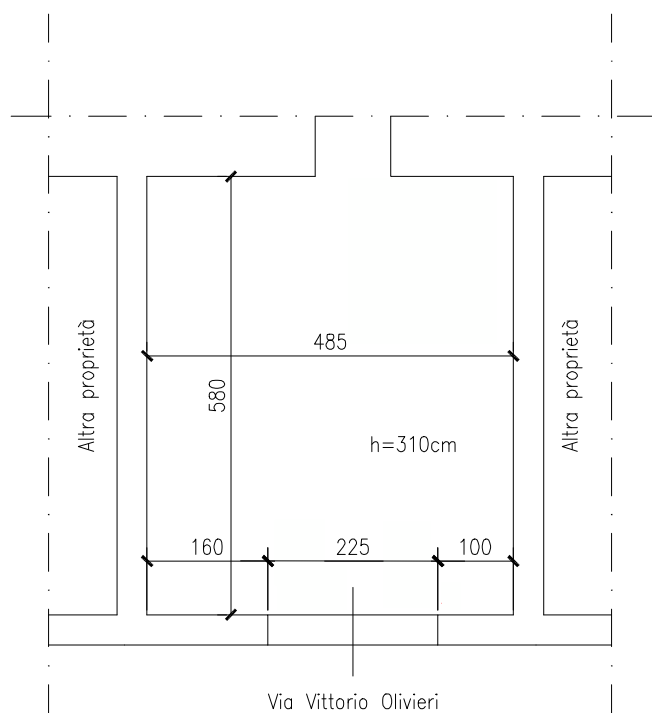

Visura storica per immobile

Situazione degli atti informatizzati al 29/03/2024

Dati della richiesta	Comune di VIGNANELLO (Codice:L882) Provincia di VITERBO
Catasto Fabbricati	Foglio: 9 Particella: 482 Sub.: 1

INTESTATI

1	DEZI Luca nato a VITERBO (VT) il 29/03/1975	DZELCU75C29M082X*	(1) Proprieta' 1/6
2	DEZI Mirco nato a BRACCIANO (RM) il 26/03/1981	DZEMRC81C26B114M*	(1) Proprieta' 1/6
3	PROIETTI Fiorella nata a GALLESE (VT) il 05/05/1953	PRTFLL53E45D870W**	(1) Proprieta' 4/6

Unità immobiliare dal 10/11/2016

N.	DATI IDENTIFICATIVI				DATI DI CLASSAMENTO				DATI DERIVANTI DA			
	Sezione Urbana	Foglio	Particella	Sub	Zona Cens.	Micro Zona	Categoria	Classe		Consistenza	Superficie Catastale	Rendita
1		9	482	1			C/2	3	61 m ²	Totale: 0 m ²	Euro 59,86	VARIAZIONE TOPONOMASTICA del 10/11/2016 Pratica n. VT0111279 in atti dal 10/11/2016 VARIAZIONE DI TOPONOMASTICA- VARIAZIONE TOPONOMASTICA D'UFFICIO (n. 52799.1/2016)
Indirizzo		VIA VITTORIO OLVIERI n. 311 Piano S1 - T										
Notifica		Partita				Mod.58		-				

Mappali Terreni Correlati
Codice Comune L882 - Foglio 9 - Particella 482

Situazione dell'unità immobiliare dal 03/04/2014

N.	DATI IDENTIFICATIVI				DATI DI CLASSAMENTO				DATI DERIVANTI DA			
	Sezione Urbana	Foglio	Particella	Sub	Zona Cens.	Micro Zona	Categoria	Classe		Consistenza	Superficie Catastale	Rendita
1		9	482	1			C/2	3	61 m ²		Euro 59,86	VARIAZIONE del 03/04/2014 Pratica n. VT0040559 in atti dal 03/04/2014 G.A.F. CODIFICA PIANO INCOERENTE (n. 17188.1/2014)
Indirizzo		VIA VALLE MINORE n. 311 Piano S1 - T										
Notifica		Partita				Mod.58		-				

Visura storica per immobile

Situazione degli atti informatizzati al 29/03/2024

Situazione dell'unità immobiliare dal 01/01/1992

N.	DATI IDENTIFICATIVI				DATI DI CLASSAMENTO				DATI DERIVANTI DA			
	Sezione Urbana	Foglio	Particella	Sub	Zona Cens.	Micro Zona	Categoria	Classe		Consistenza	Superficie Catastale	Rendita
1		9	482	1			C/2	3	61 m ²		L. 115.900	VARIAZIONE del 01/01/1992 Variazione del quadro tariffario
Indirizzo VIA VALLE MINORE n. 311 Piano PT - S1												
Notifica Partita 1846 Mod.58 -												

Situazione dell'unità immobiliare dall'impianto meccanografico

N.	DATI IDENTIFICATIVI				DATI DI CLASSAMENTO				DATI DERIVANTI DA			
	Sezione Urbana	Foglio	Particella	Sub	Zona Cens.	Micro Zona	Categoria	Classe		Consistenza	Superficie Catastale	Rendita
1		9	482	1			C/2	3	61 m ²		Euro 0,15 L. 292	Impianto meccanografico del 30/06/1987
Indirizzo VIA VALLE MINORE n. 311 Piano PT - S1												
Notifica Partita 1846 Mod.58 -												

L'intestazione alla data della richiesta deriva dai seguenti atti:

Situazione degli intestati dal 26/03/2013

N.	DATI ANAGRAFICI	DATI ANAGRAFICI	DIRITTI E ONERI REALI
1	DEZI Luca nato a VITERBO (VT) il 29/03/1975		CODICE FISCALE DZEICU75C29M082X* (1) Proprieta' 1/6
2	DEZI Mirco nato a BRACCIANO (RM) il 26/03/1981		CODICE FISCALE DZEMRC81C26B114M* (1) Proprieta' 1/6
3	PROIETTI Fiorella nata a GALLESE (VT) il 05/05/1953		CODICE FISCALE PRTFLL53E45D870W* (1) Proprieta' 4/6
DATI DERIVANTI DA DENUNZIA (NEI PASSAGGI PER CAUSA DI MORTE) del 26/03/2013. Pubblico ufficiale DEZI Sede VASANELLO (VT) - UU Sede VITERBO (VT) Registrazione Volume 9990 n. 1823 registrato in data 20/06/2014 - DICHIARAZIONE DI SUCCESSIONE Voltura n. 6618.4/2014 - Pratica n. VT0078628 in atti dal 24/07/2014			

Situazione degli intestati dal 02/12/1988

N.	DATI ANAGRAFICI	DATI ANAGRAFICI	DIRITTI E ONERI REALI
1	DEZI Americo nato a ORTE (VT) il 27/09/1950		CODICE FISCALE DZEMRC50P27G135Q* (1) Proprieta' 10/20 fino al 26/03/2013
2	PROIETTI Fiorella nata a GALLESE (VT) il 05/05/1953		CODICE FISCALE PRTFLL53E45D870W* (1) Proprieta' 10/20 fino al 26/03/2013
DATI DERIVANTI DA Atto del 02/12/1988 Pubblico ufficiale KECHLER FERRARI C. Sede VIGNANELLO (VT) Repertorio n. 12100 Registrazione n. 6897 registrato in data 16/12/1988 - Voltura n. 466.1/1989 in atti dal 03/05/1991			

Visura storica per immobile

Situazione degli atti informatizzati al 29/03/2024

Situazione degli intestati dal 17/03/1988

N.	DATI ANAGRAFICI	CODICE FISCALE	DIRITTI E ONERI REALI
1	BRACCI Maria Fu Eugenio		(8) Usufrutto 1/1 fino al 02/12/1988
2	OLIVIERI Giuseppe		(1) Proprieta' 2/4 fino al 02/12/1988
3	STEFANUCCI Maria nata a VIGNANELLO (VT) il 15/01/1944	STFMRA44A55L882J*	(1) Proprieta' 1/4 fino al 02/12/1988
4	STEFANUCCI Santa nata a VIGNANELLO (VT) il 09/05/1932	STFSNT32E49L882F*	(1) Proprieta' 1/4 fino al 02/12/1988
DATI DERIVANTI DA DENUNZIA (NEI PASSAGGI PER CAUSA DI MORTE) del 17/03/1988 - UR Sede VITERBO (VT) Registrazione Volume 773 n. 41 registrato in data 31/08/1988 - SUCC. DI OLIVIERI LUISA Voltura n. 6342.1/1988 - Pratica n. 44278 in atti dal 13/03/2002			

Situazione degli intestati dall'impianto meccanografico

N.	DATI ANAGRAFICI	CODICE FISCALE	DIRITTI E ONERI REALI
1	BRACCI Maria : Fu Eugenio Ved Olivieri		(8) Usufrutto 1/4 fino al 17/03/1988
2	OLIVIERI Giuseppe : Fu Innocenzo E Di Bracci Maria		(1) Proprieta' 1/2 fino al 17/03/1988
3	OLIVIERI Luisa ; Fu Innocenzo E Di Bracci Maria Mar Stefanucci		(1) Proprieta' 1/2 fino al 17/03/1988
DATI DERIVANTI DA Impianto meccanografico del 30/06/1987			

Visura telematica

Tributi speciali: Euro 0,90

* Codice Fiscale Validato in Anagrafe Tributaria.