

Documentazione fotografica



- f.1 Piazza e Castello di Scaldasole antistante all'ingresso della villa
- f.2 Recinzione e ingressi carrai sulla via Piave
- f.3 Cancello carraio ingresso alla porzione (sinistra) di fabbricato e area pertinenziale oggetto di pignoramento



- f.4 Recinzione e ingresso carraio all'area in CT Fg 9 mapp. 1329 Ente Urbano sulla via delle Quercia
 f.5 Vista villa dall'area di pertinenza retrostante via Piave f.6 Idem
 f.7 Vista giardino su via Piave e carraio f.8 Vista abitazione contigua al giardino

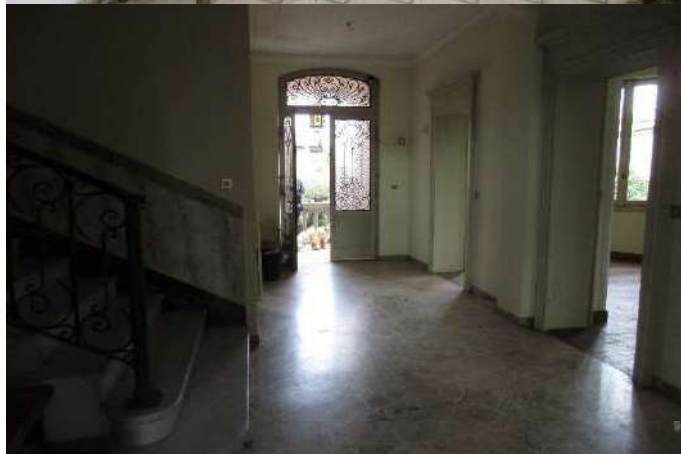

- f.9 Vista area a lato giardino
- f.11 Scala per accesso al piano rialzato
- f.13 Vista balcone con scaletta discesa cortile
- f.15 Vista ingresso piano rialzato e vano scala

- f.10 Vista percorso per accesso area retrostante
- f.12 Balcone retrostante su area pertinenziale
- f.14 Vista corridoio piano rialzato
- f.16 Vista locale pranzo



- f.16 Vista locale pranzo
- f.18 Vista locale con stufa
- f.20 Idem con collegamento u.i. non pignorata
- f.22 Vista interpiano con collegamento u.i. non pignorata

- f.17 Vista scala per il piano primo
- f.19 Vista locale principale con accesso al balcone
- f.21 Vista locale con sanitari
- f.23 Vista corridoio piano primo



f.24 Vista terrazzo al piano primo
f.26 Vista corridoio centrale piano secondo
f.28 Vista camere passanti
f.30 Vista bagno

f.25 Vista bagno
f.27 Idem
f.29 Vista scala di accesso al piano sottotetto
f.31 Vista portico per accesso al piano seminterrato



- f.32 Vista corridoio cantina
- f.34 Vista latro locale cantina
- f.36 Idem, interno
- f.38 Area contigua all'area pertinenziale della villa

- f.33 Vista locale cantina
- f.35 Vista portico in corpo staccato dalla villa
- f.37 Idem, interno
- f.39 Piscina nell'area contigua alla villa



f.40 Vista portico con accesso dalla via della Quercia
 f.42 Vista recinzione area contigua e villa nello sfondo
 f.44 Vista porta di accesso dall'area pertinenziale della villa al terreno in CT Fg 9 mapp. 310

f.41 Vista recinzione area contigua alla villa
 f.43 Vista recinzione terreno CT Fg 9 mapp. 310