

Agenzia delle Entrate
CATASTO FABBRICATI
Ufficio Provinciale di
Verona

Dichiarazione protocollo n. VR0196219 del 02/12/2016

Planimetria di u.i.u. in Comune di Mozzecane

Via Giovanni Paolo Ii

civ. SNC

Identificativi Catastali:

Sezione:

Foglio: 19

Particella: 690

Subalterno: 3

Compilata da:
Cordioli Marco

Iscritto all'albo:
Geometri

Prov. Verona

N. 01793

Scheda n. 1

Scala 1:200

PIANO TERRA

PIANO PRIMO SOTTOSTRADA

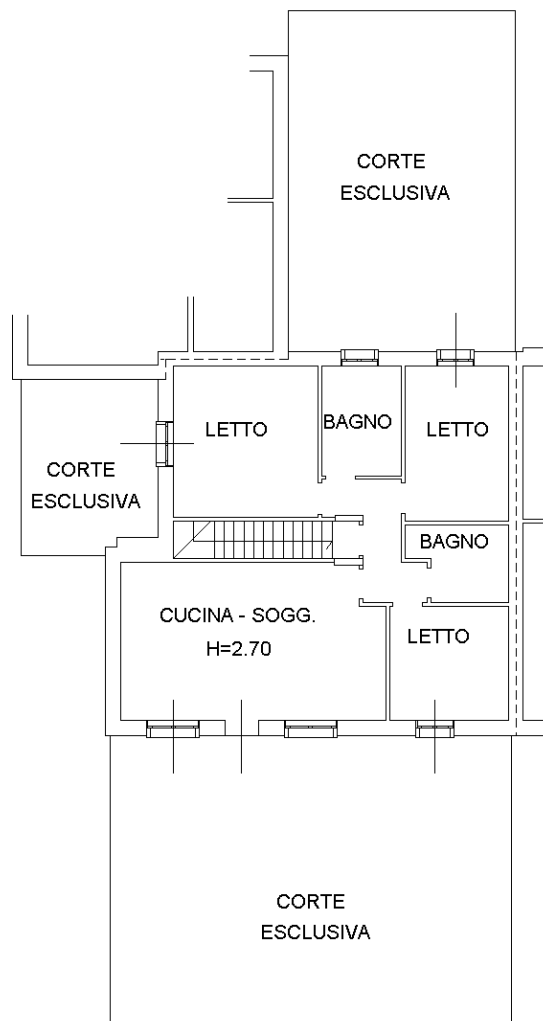
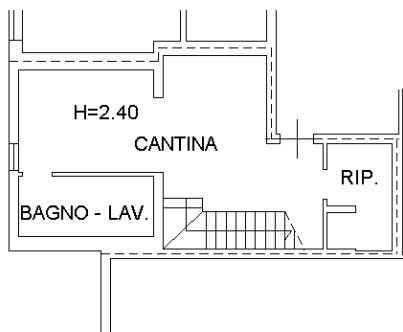

Catasto dei Fabbricati - Situazione al 26/05/2025 - Comune di MOZZECANE(F789) - < Foglio 19 - Particella 690 - Subalterno 3 >
VIA GIOVANNI PAOLO SECONDO n. SNC Piano S1-T

Ultima planimetria in atti

Agenzia delle Entrate
CATASTO FABBRICATI
Ufficio Provinciale di
Verona

Dichiarazione protocollo n. VR0196219 del 02/12/2016

Planimetria di u.i.u. in Comune di Mozzecane

Via Giovanni Paolo Ii

civ. SNC

Identificativi Catastali:

Sezione:

Foglio: 19

Particella: 690

Subalterno: 8

Compilata da:
Cordioli Marco

Iscritto all'albo:
Geometri

Prov. Verona

N. 01793

Scheda n. 1

Scala 1:200

PIANO PRIMO SOTTOSTRADA

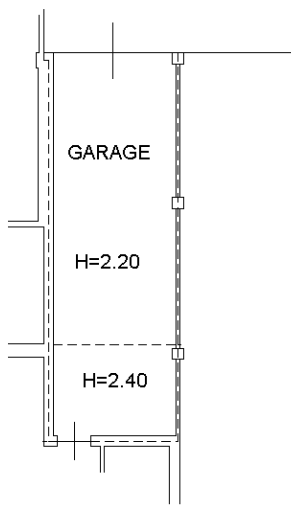

Ultima planimetria in atti