

CUBATURA IN SANATORIA

- Piano terra	mq. 161.00 x h. 3.50	= mc.	563.500
- Piano primo	mq. 161.00 x h. 3.40	= mc.	547.400
- Piano secondo	mq. 161.00 x hm. 3.20	= mc.	515.200
TOTALE		mc.	1626.100

PIANTA PIANO TIPO

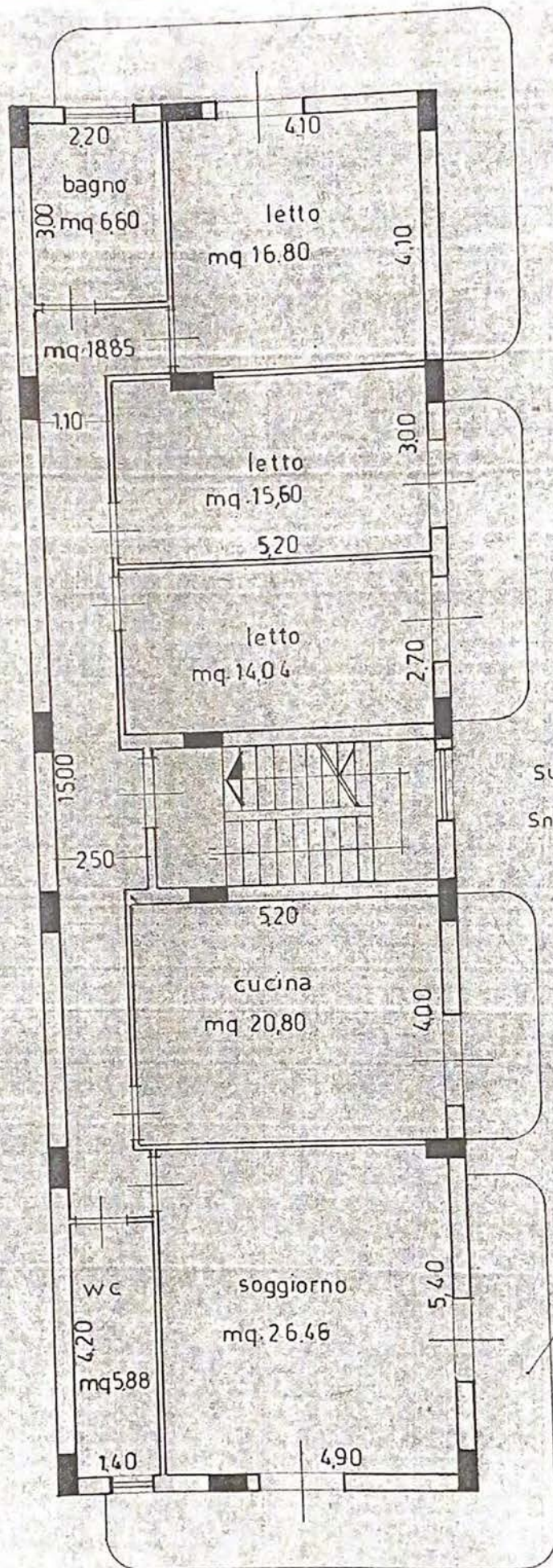

Su = \_\_\_\_\_ mq  
 Snr. mq 44,0700  
 Tot \_\_\_\_\_

Snr Tot mq \_\_\_\_\_

Sc. mq 1 \_\_\_\_\_

Firmato Da: DI PIETRO EMANUELE Emesso Da: INFOCAMERE QUALIFIED ELECTRONIC SIGNATURE CA Serial#: 289334

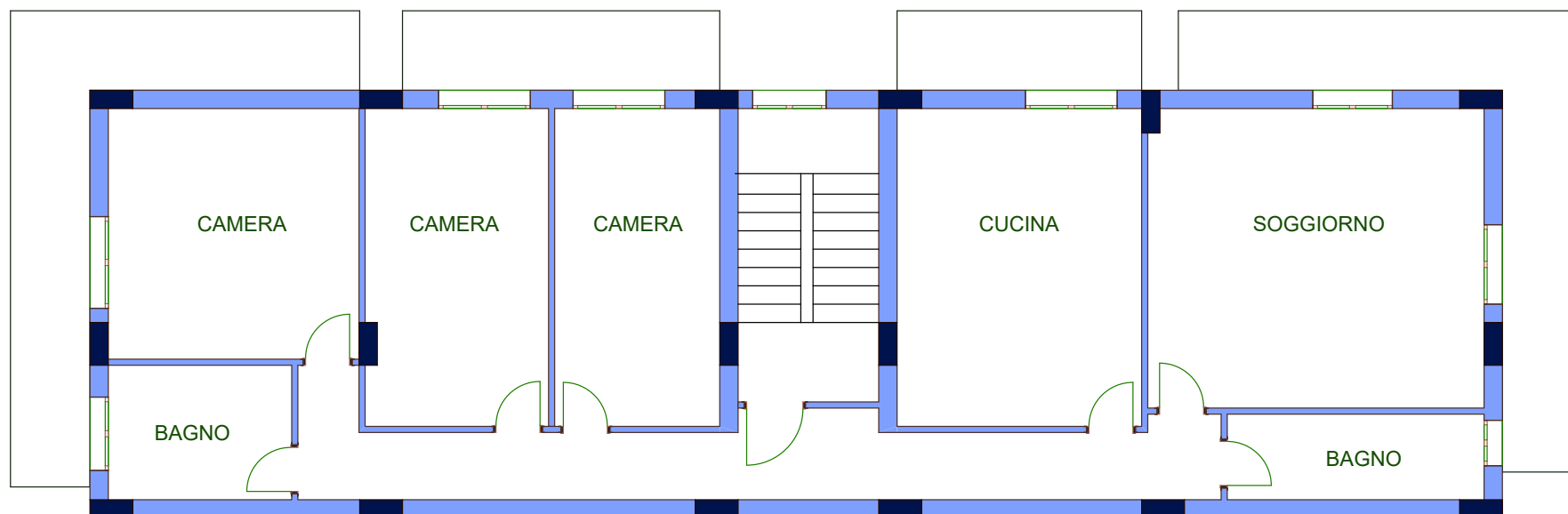

**PIANTA AUTORIZZATA CON C.E. IN SANATORIA N. 9/2009**

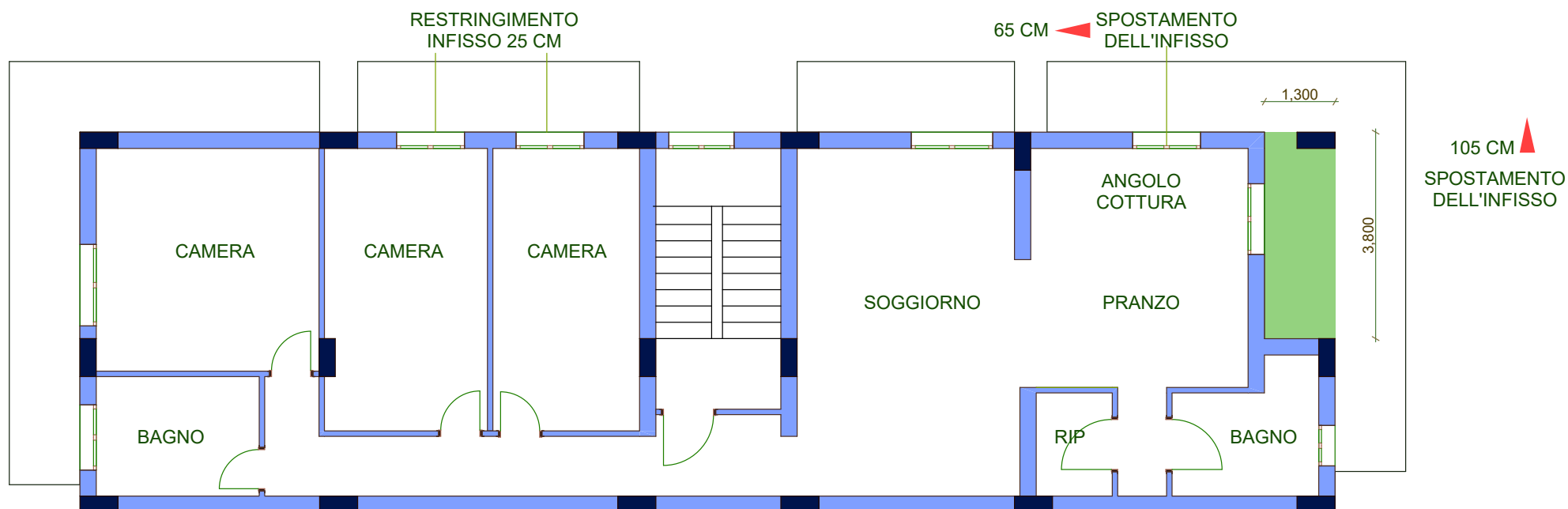

AREA SOTTRATTA ALLA SUPERFICIE RESIDENZIALE ORIGINARIA

**PIANTA STATO DI FATTO**



**Agenzia del Territorio  
CATASTO FABBRICATI  
Ufficio Provinciale di  
Messina**

Dichiarazione protocollo n. ME0321696 del 20/12/2012

Planimetria di u.i.u. in Comune di Barcellona Pozzo Di Gotto

Via Case Alesci

civ. SN

Identificativi Catastali:

Sezione:

Foglio: 4

Particella: 399

Subalterno: 3

Compilata da:  
Rizzo Antonino

Iscritto all'albo:  
Geometri

Prov. Messina

N. 2915

Scheda n. 1

Scala 1:200

## Piano Primo

H: m 3,40

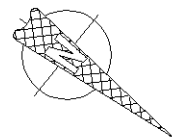
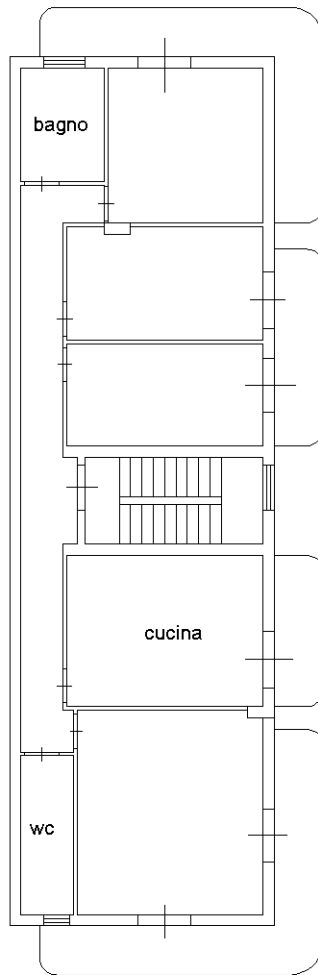

Ultima planimetria in atti

