

MODULARI
F. 10 - Cat. n. 7 - 315

Mod. B (Nuovo Catasto Edilizio Urbano)

NUOVO CATASTO EDILIZIO URBANO

(D. DECRETI 1153 - 1154 - 1155 - 1156 - 1157 - 1158 - 1159 - 1160 - 1161 - 1162 - 1163 - 1164 - 1165 - 1166 - 1167 - 1168 - 1169 - 1170 - 1171 - 1172 - 1173 - 1174 - 1175 - 1176 - 1177 - 1178 - 1179 - 1180 - 1181 - 1182 - 1183 - 1184 - 1185 - 1186 - 1187 - 1188 - 1189 - 1190 - 1191 - 1192 - 1193 - 1194 - 1195 - 1196 - 1197 - 1198 - 1199 - 1200)

Planimetria dell'immobile situato nel Comune di [REDACTED] Via E. DE LACQUA 10

Ditta [REDACTED]

Allegata alla dichiarazione presentata all'Ufficio Tecnico Territoriale di VARESE

14

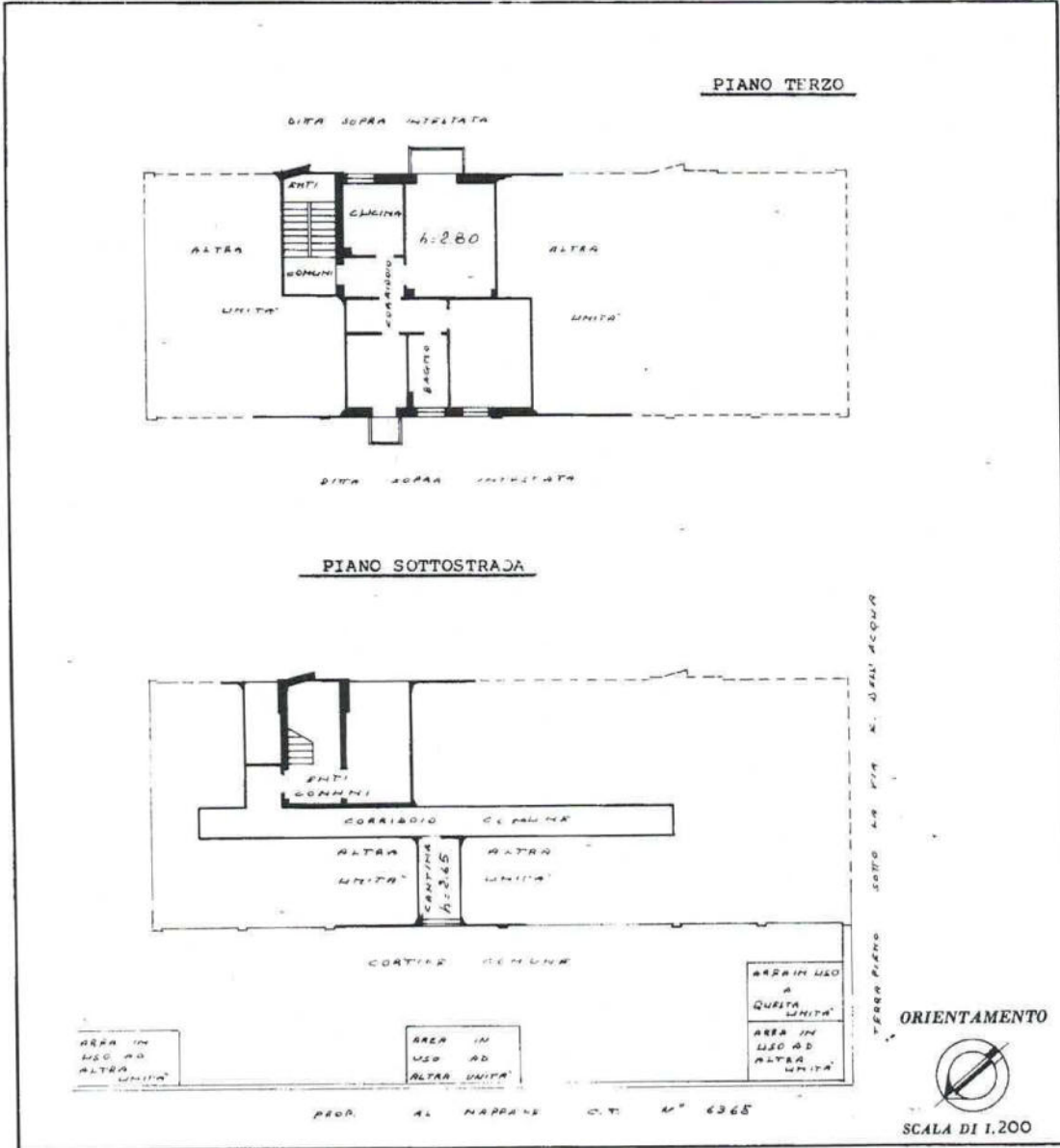

SPAZIO RISERVATO PER LE ANNOTAZIONI D'UFFICIO

DATA

PROT. N° [REDACTED]

Compilata dal Geometra
Massimo TRABUCCO
Iscritto all'Albo dei Geometri
della Provincia di Varese
DATA 26-8-1977
Firma: [REDACTED]



Ultima planimetria in atti

Catasto dei Fabbricati - Situazione al 25/11/2025 - Comune di BUSTO ARSIZIO(B3300) - < Sez. urbana BU - Foglio 10 - Particella 19389 - Subalterno 34 - VIA ENRICO DELL'ACQUA n. 26 Piano 3-SI