

**Agenzia del Territorio
CATASTO FABBRICATI
Ufficio Provinciale di
Alessandria**

Dichiarazione protocollo n. AL0366275 del 28/09/2007

Planimetria di u.i.u. in Comune di Serravalle Scrivia

Via Tripoli

civ. 34

Identificativi Catastali:

Sezione:

Foglio: 12

Particella: 143

Subalterno: 12

Compilata da:

Boffito Francesco

Iscritto all'albo:

Geometri

Prov. Genova

N. 2362

Scheda n. 1

Scala 1:200

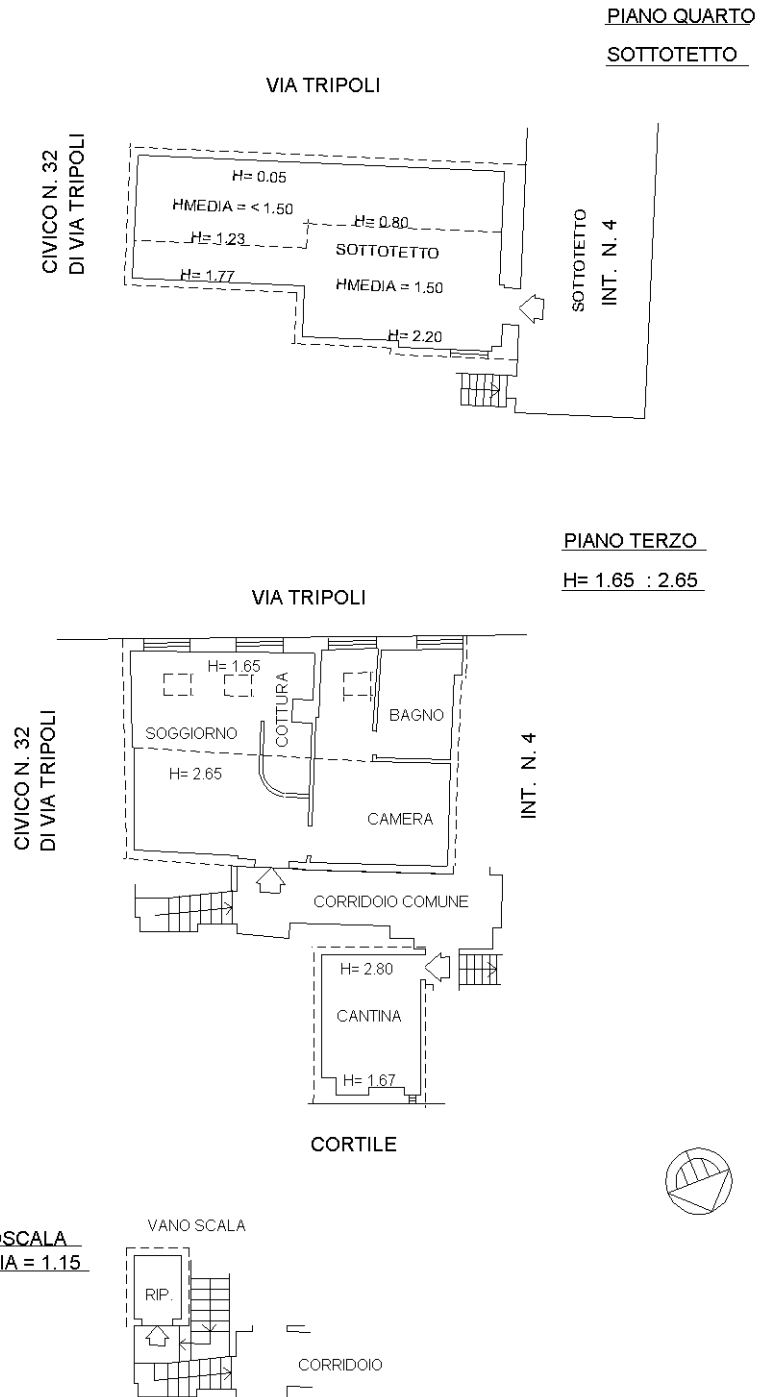

Ultima planimetria in atti