

**Agenzia del Territorio
CATASTO FABBRICATI
Ufficio Provinciale di
Varese**

Dichiarazione protocollo n. VA0143138 del 19/06/2006

Planimetria di u.i.u. in Comune di Arsago Seprio

Via Cesare Pavese

civ. 15

Identificativi Catastali:

Sezione:

Foglio: 12

Particella: 7620

Subalterno: 506

Compilata da:

Mazzucchelli Giovanni

Iscritto all'albo:

Geometri

Prov. Varese

N. 2582

Scheda n. 1

Scala 1:200

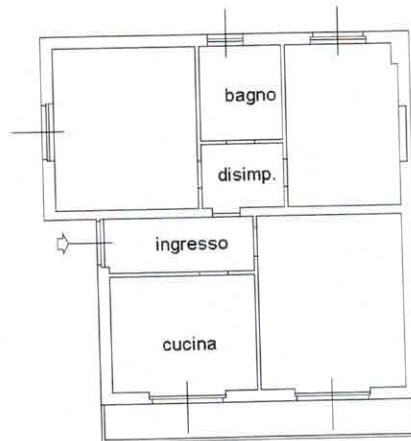

PIANO TERRENO

h = mt.3,00

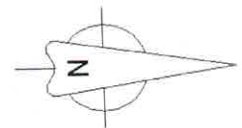

Ultima planimetria in atti

Data: 26/09/2025 - n. T121775 - Richiedente: CVRNTN65D26I819L

Totale schede: 1 - Formato di acquisizione: A4(210x297) - Formato stampa richiesto: A4(210x297)

**Agenzia del Territorio
CATASTO FABBRICATI
Ufficio Provinciale di
Varese**

Dichiarazione protocollo n. VA0033843 del 13/02/2006

Planimetria di u.i.u. in Comune di Arsago Seprio

Via Cesare Pavese

civ. 15

Identificativi Catastali:

Sezione:

Foglio: 12

Particella: 7620

Subalterno: 503

Compilata da:

Mazzucchelli Giovanni

Iscritto all'albo:

Geometri

Prov. Varese

N. 2582

Scheda n. 1

Scala 1:200

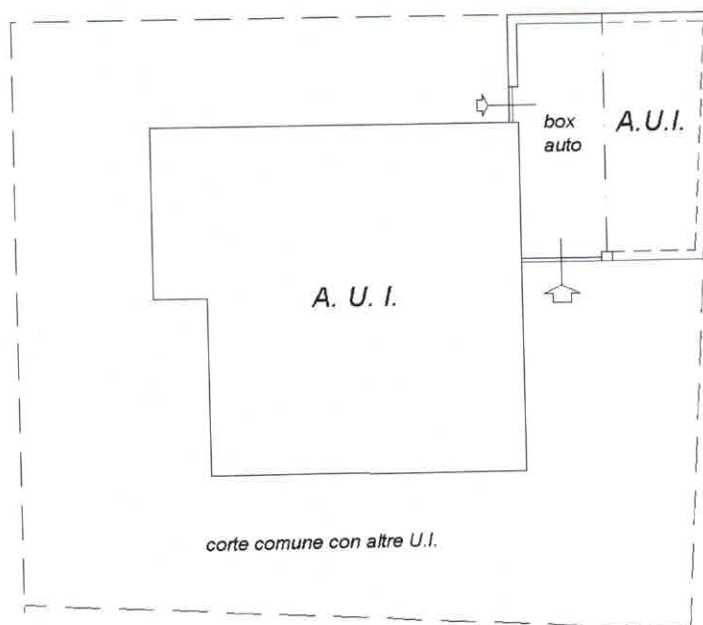

PIANO TERRENO - h= mt.2,30

Ultima planimetria in atti

Data: 26/09/2025 - n. T121774 - Richiedente: CVRNTN65D26I819L

Totale schede: 1 - Formato di acquisizione: A4(210x297) - Formato stampa richiesto: A4(210x297)