

**Agenzia delle Entrate
CATASTO FABBRICATI
Ufficio Provinciale di
Bergamo**

Dichiarazione protocollo n. BG0002285 del 08/01/2026

Comune di Piario

Via Bruco

civ. 5

Identificativi Catastali:

Sezione:

Foglio: 3

Particella: 19

Subalterno: 701

Compilata da:

Berto Lorenza Marcella

Iscritto all'albo:

Architetti

Prov. Bergamo

N. 2431

Planimetria

Scheda n. 1

Scala 1:200

PIANO PRIMO
H=2,40MT.

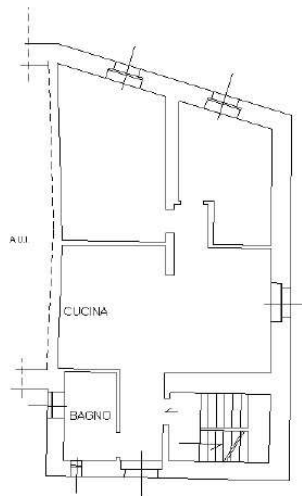

PIANO TERZO

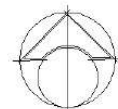
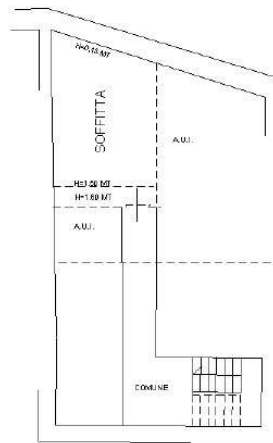

Catasto dei Fabbricati - Situazione al 09/01/2026 - Comune di PIARIO(G574) - < Foglio 3 - Particella 19 - Subalterno 701 >
VIA BRUCO n. 5 Piano 1-T

Ultima planimetria in atti