

Procedura Esecutiva Immobiliare n. RGE 253/2024
Giudice Dott.ssa Concita Cultrera

Allegato 4.iv
DOCUMENTAZIONE IPO-CATASTALE
planimetria catastale



Arch. Giulio Cordischi

piazza Biblioteca n.25

96010 - PALAZZOLO ACREIDE (SR)

Cell: Italia (+39) 3331440267

E- mail: giuliocordischi@gmail.com

P.E.C. giuliocordischi@archiworldpec.it

**Agenzia del Territorio
CATASTO FABBRICATI
Ufficio Provinciale di
Siracusa**

Dichiarazione protocollo n. SR0092030 del 09/05/2008

Planimetria di u.i.u. in Comune di Pachino

Via Mariannina Coffa

civ. 4

Identificativi Catastali:

Sezione:
Foglio: 15
Particella: 128
Subalterno: 4

Compilata da:
Luciano Sebastiano
Iscritto all'albo:
Geometri

Prov. Siracusa

N. 436

Scheda n. 1

Scala 1:200

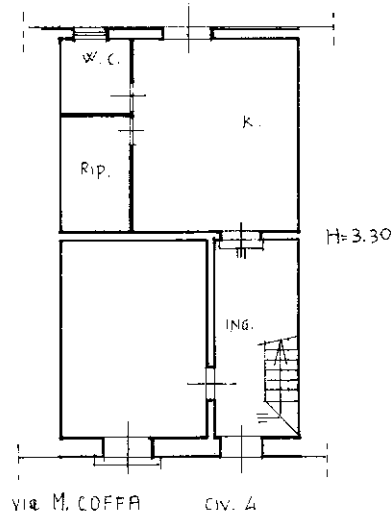

PIANO TERRA

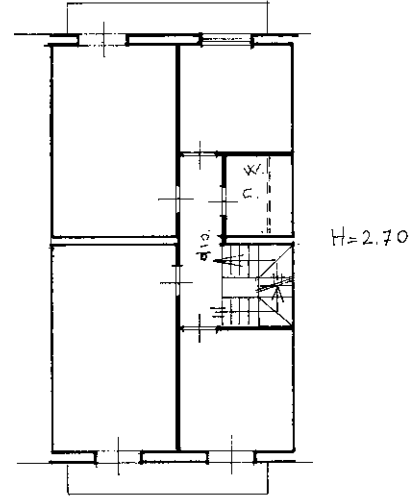

PIANO PRIMO

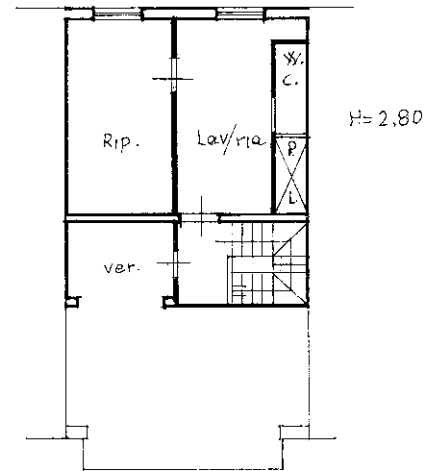

PIANO SECONDO



Ultima planimetria in atti