



TRIBUNALE ORDINARIO DI CAMPOBASSO

- SEZIONE ESECUZIONI IMMOBILIARI -

Procedimento di esecuzione immobiliare R.G.E. n. 49/2024

promosso da:

(mandataria

contro:

DOCUMENTAZIONE FOTOGRAFICA



Il Giudice dell'esecuzione
(Dott.ssa Rossella Casillo)

L'Esperto Stimatore
(Geom. Giovanni Manocchio)

Baranello lì, 30 giugno 2025

FOTO PANORAMICA DEL FABBRICATO LATO EST

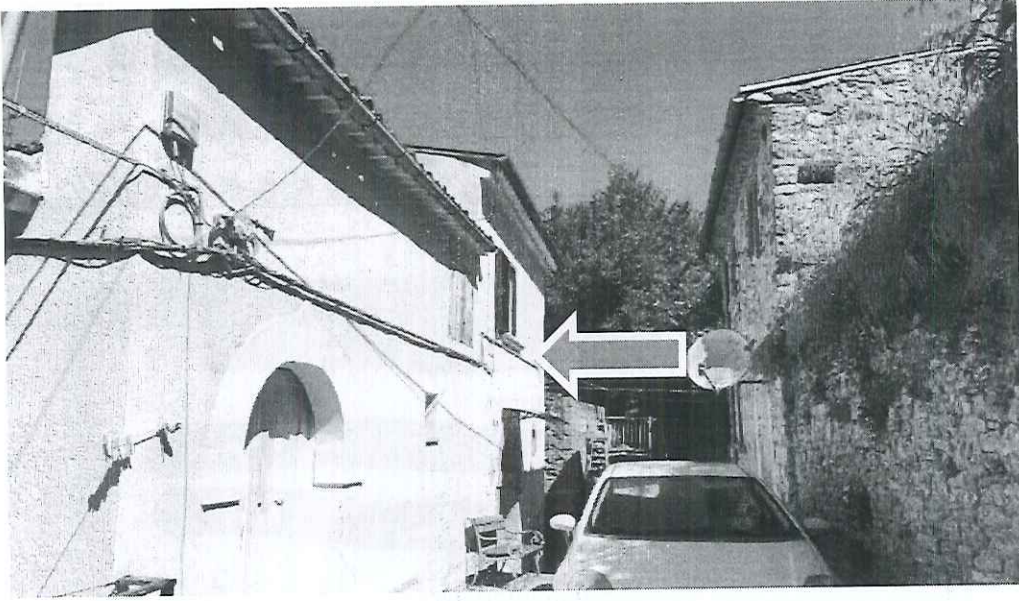

INGRESSO AL PIANO TERRA LATO EST



LATO SUD DEL FABBRICATO A CONFINE



ANGOLO NORD EST FABBRICATO



INGRESSO SOGGIORNO AL PIANO TERRA



ZONA PRANZO AL PIANO TERRA



CUCINA PIANO TERRA



SCALA DI ACCESSO AL PIANO SEMINTERRATO



TAVERNETTA PIANO SEMINTERRATO

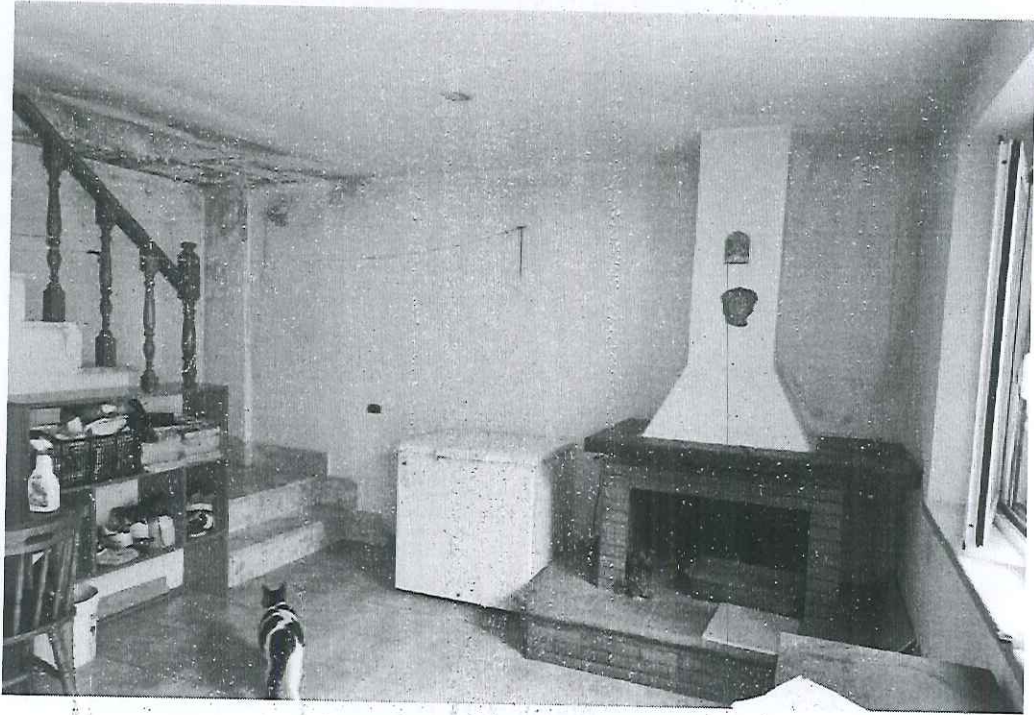

RIPOSTIGLIO AL PIANO S.1.



CAMERA MATRIMONIALE AL PRIMO PIANO



CAMERETTA AL PRIMO PIANO



BAGNO AL PRIMO PIANO



CORRIDOIO AL PRIMO PIANO



PUNTO DI GIUNZIONE DELLE STRUTTURE FOTO AL PRIMO PIANO

