

Foto satellitare della zona, tratta da Google Earth, con l'individuazione del fabbricato di cui fa parte l'immobile pignorato



Foto satellitare attuale, tratta da Google Earth, con l'individuazione del fabbricato di cui fa parte l'immobile pignorato





Sovrapposizione tra la foto satellitare e il foglio di mappa 44 del Comune di Palermo con l'individuazione del fabbricato comprendente l'immobile pignorato (p.la 300)

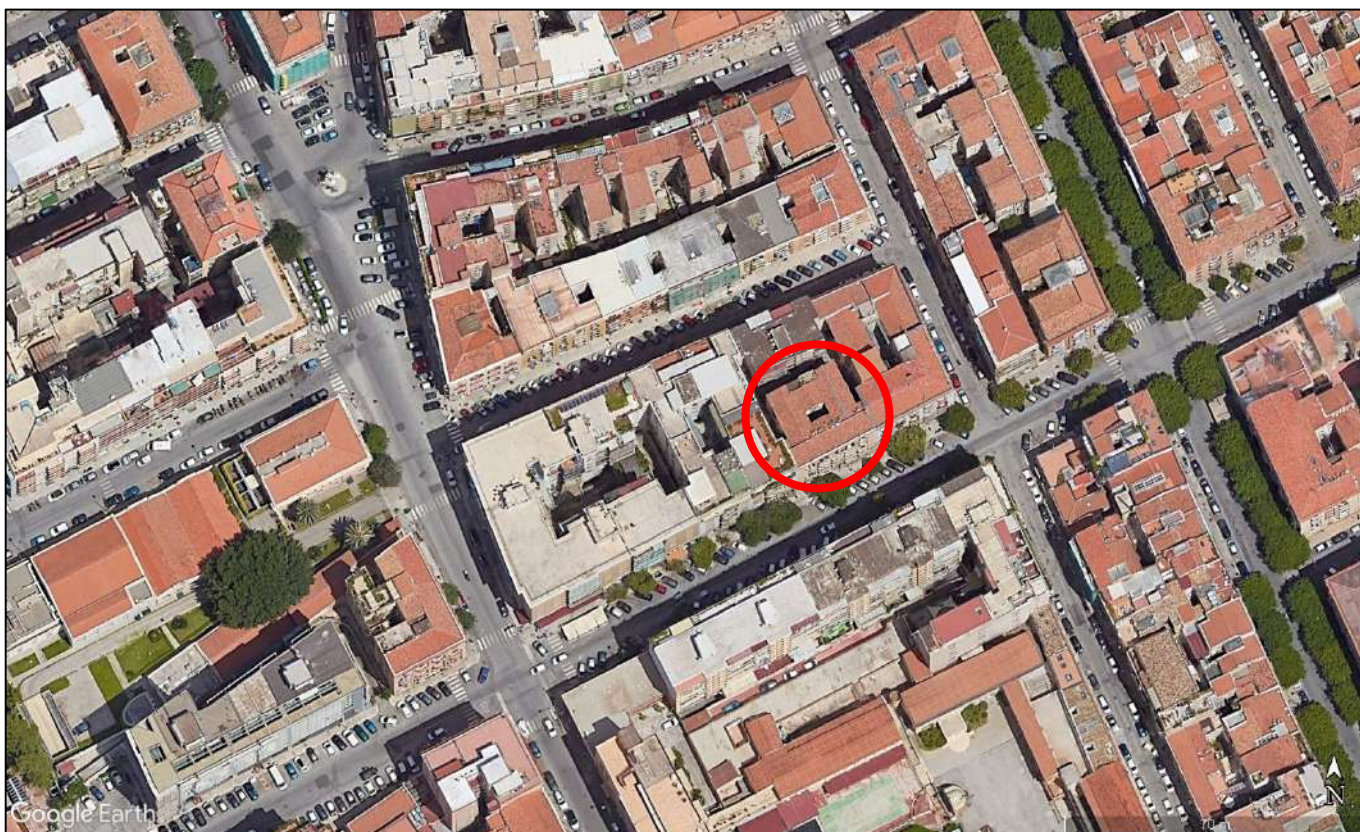
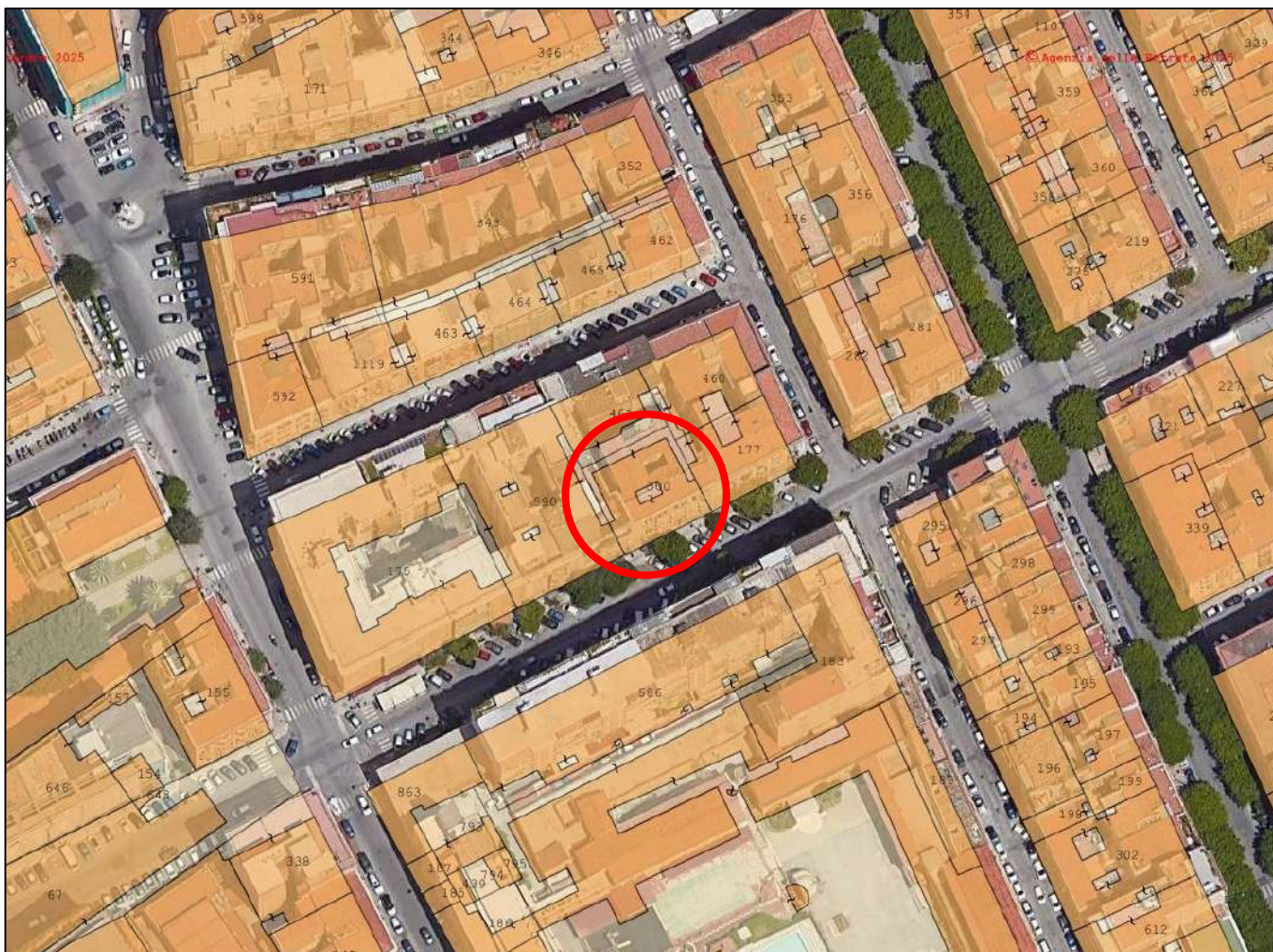