

**Agenzia del Territorio  
CATASTO FABBRICATI  
Ufficio Provinciale di  
Padova**

Dichiarazione protocollo n. PD0021647 del 01/02/2006

Planimetria di u.i.u. in Comune di Bagnoli Di Sopra

Via Giovanni Xxiii

civ.

Identificativi Catastali:

Sezione: A

Foglio: 4

Particella: 310

Subalterno: 5

Compilata da:

Bicciato Marina

Iscritto all'albo:

Architetti

Prov. Padova

N. 604

Scheda n. 1

Scala 1:200

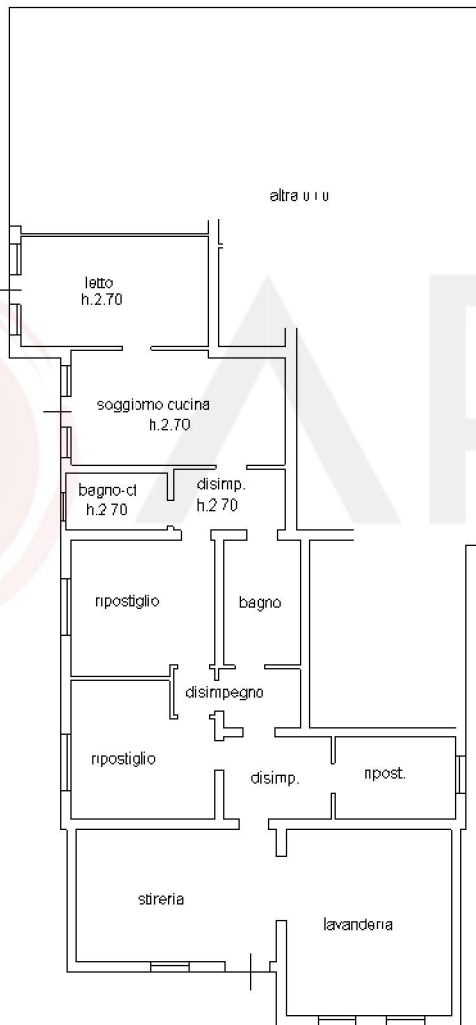

PIANO TERRA H.2.50



Ultima planimetria in atti

**Agenzia del Territorio  
CATASTO FABBRICATI  
Ufficio Provinciale di  
Padova**

Dichiarazione protocollo n. PD0021647 del 01/02/2006

Planimetria di u.i.u. in Comune di Bagnoli Di Sopra

Via Giovanni Xxiii

civ.

Identificativi Catastali:

Sezione: A

Foglio: 4

Particella: 310

Subalterno: 6

Compilata da:

Bicciato Marina

Iscritto all'albo:

Architetti

Prov. Padova

N. 604

Scheda n. 1

Scala 1:200

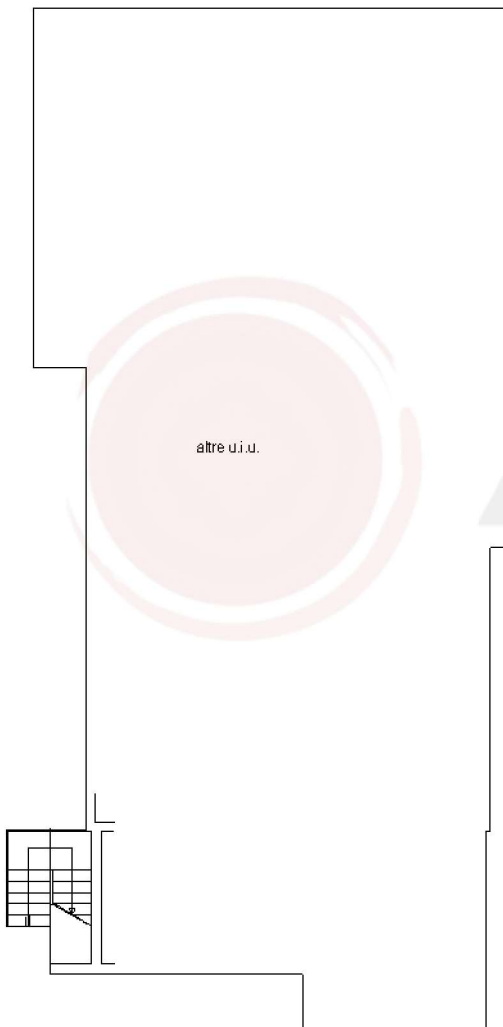

PIANO TERRA

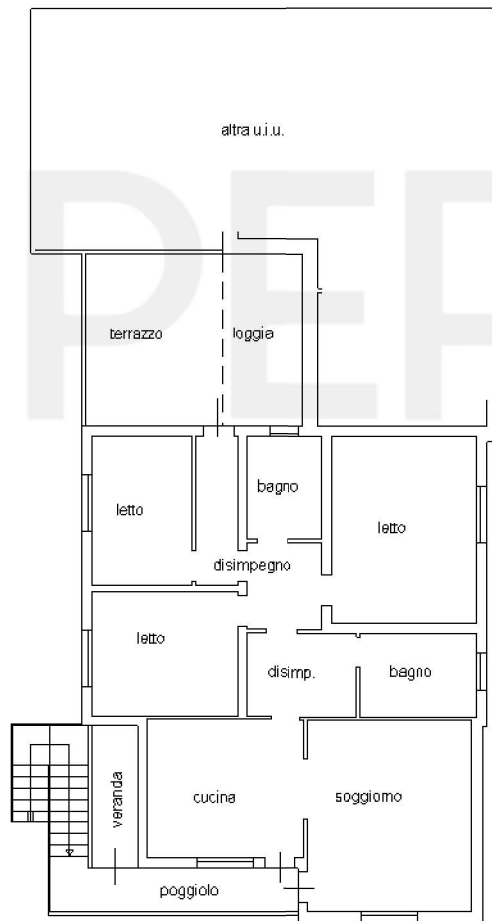

PRIMO PIANO H.3.00



Ultima planimetria in atti

**Agenzia del Territorio  
CATASTO FABBRICATI  
Ufficio Provinciale di  
Padova**

Dichiarazione protocollo n. PD0021647 del 01/02/2006

Planimetria di u.i.u. in Comune di Bagnoli Di Sopra

Via Giovanni Xxiii

civ.

Identificativi Catastali:

Sezione: A

Foglio: 4

Particella: 310

Subalterno: 7

Compilata da:

Bicciato Marina

Iscritto all'albo:

Architetti

Prov. Padova

N. 604

Scheda n. 1

Scala 1:200

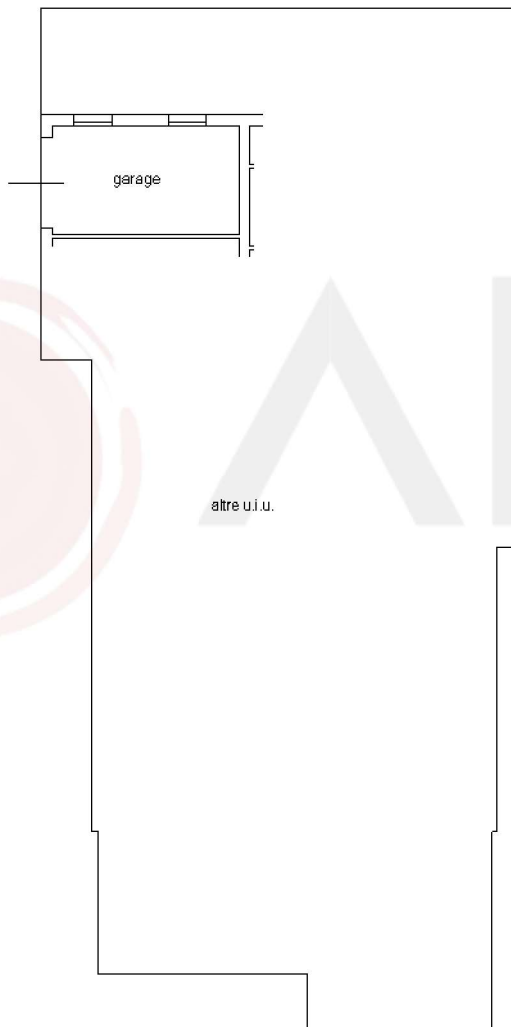

Ultima planimetria in atti

**Agenzia del Territorio  
CATASTO FABBRICATI  
Ufficio Provinciale di  
Padova**

Dichiarazione protocollo n. PD0021647 del 01/02/2006

Planimetria di u.i.u. in Comune di Bagnoli Di Sopra

Via Giovanni Xxiii

civ.

Identificativi Catastali:

Sezione: A

Foglio: 4

Particella: 310

Subalterno: 8

Compilata da:

Bicciato Marina

Iscritto all'albo:

Architetti

Prov. Padova

N. 604

Scheda n. 1

Scala 1:200

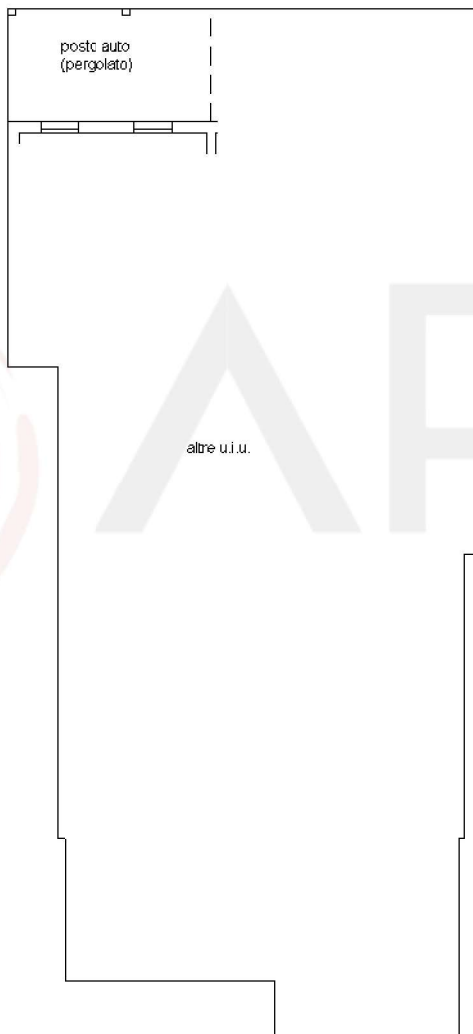

PIANO TERRA H.2.70



Ultima planimetria in atti