

MODULARIO
F. - Cat. S. T. - 315



MINISTERO DELLE FINANZE

MOD. B (Nuovo Catasto Edilizio Urbano)

DIREZIONE GENERALE DEL CATASTO E DEI SERVIZI TECNICI ERARIALI

Lire
15

NUOVO CATASTO EDILIZIO URBANO

(R. DECRETO-LEGGE 13 APRILE 1939, N. 635)

Planimetria dell'immobile situato nel Comune di *Castel D'Acio* Via strada com. l. delle Fornaci, c.
Diua *Masini Geom. Giuseppe, nato a Villimpenta. l'11-2-1936*
Allegata alla dichiarazione presentata all'Ufficio Tecnico Erariale di *Mantova*

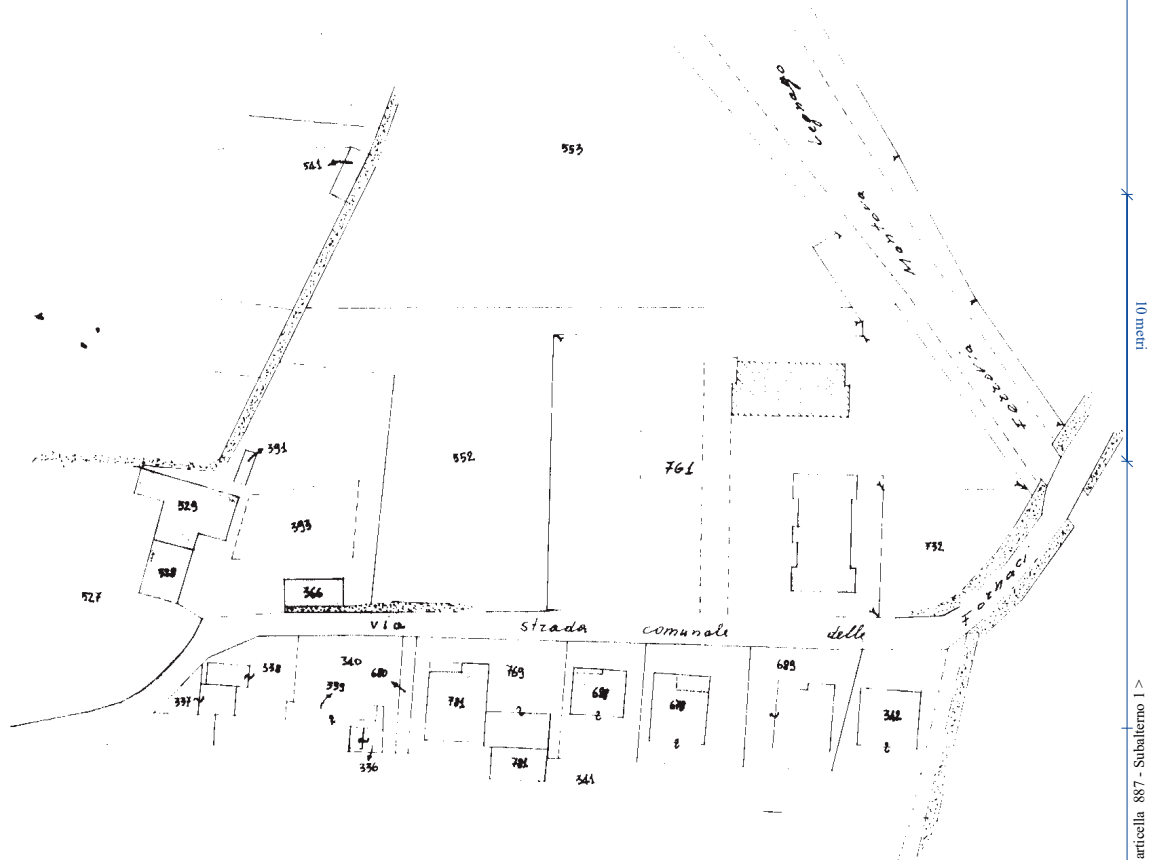

*estratto di mappa
Foglio n° 8
scala 1:1000*



ORIENTAMENTO



SCALA DI I. 200

SPAZIO RISERVATO PER LE ANNOTAZIONI D'UFFICIO	
DATA PROT. N°	Prot. 899 <i>[Handwritten signature]</i> 792833/1

Compilata dal *Geom. Giuseppe Masini*
(Titolo, nome e cognome del tecnico)
 Iscritto all'Albo dei geometri della Provincia di Mantova
 DATA *7-12-1976*
 Firma: *Giuseppe Masini*

P. Terra

Piez

Giardine

Passaggio

Passaggio

area cortiva comune

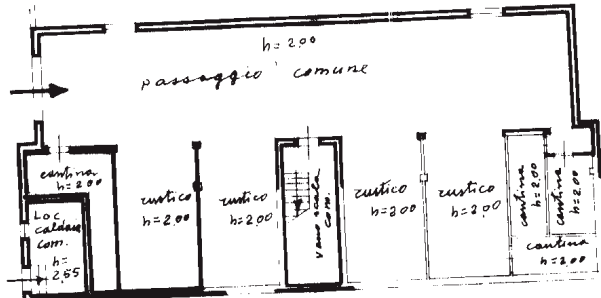

passaggio comune

passaggio comune

Passaggio

Strada

Com. &

della

Fornaci

10 metri

M. 13
Catasto dei Fabbricati - Situazione al 05/04/2023 - Comune di CASTEL D'ARIO(C076) - < Foglio 8 - Particella 887 - Subalterno 1 >
VIA ANTONIO GRAMSCI n. CM Piano T - 1

P. Primo

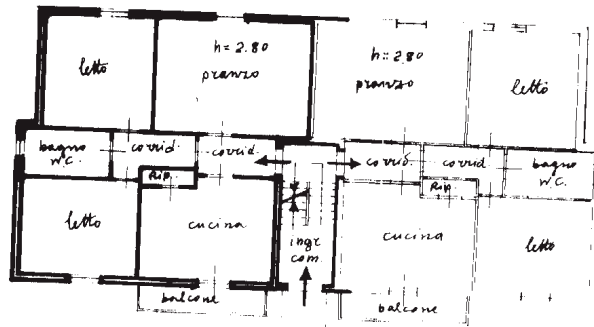

metri (1)