

MODULARIO
F. rig. rend. 687



MINISTERO DELLE FINANZE
DIPARTIMENTO DEL TERRITORIO
CATASTO EDILIZIO URBANO (RDL 13-4-1939, n. 662)

MOD. 687 (CEU)

LIRE
000

Planimetria di u.i.u. in Comune di CARINARO via A. SEPE civ. 6

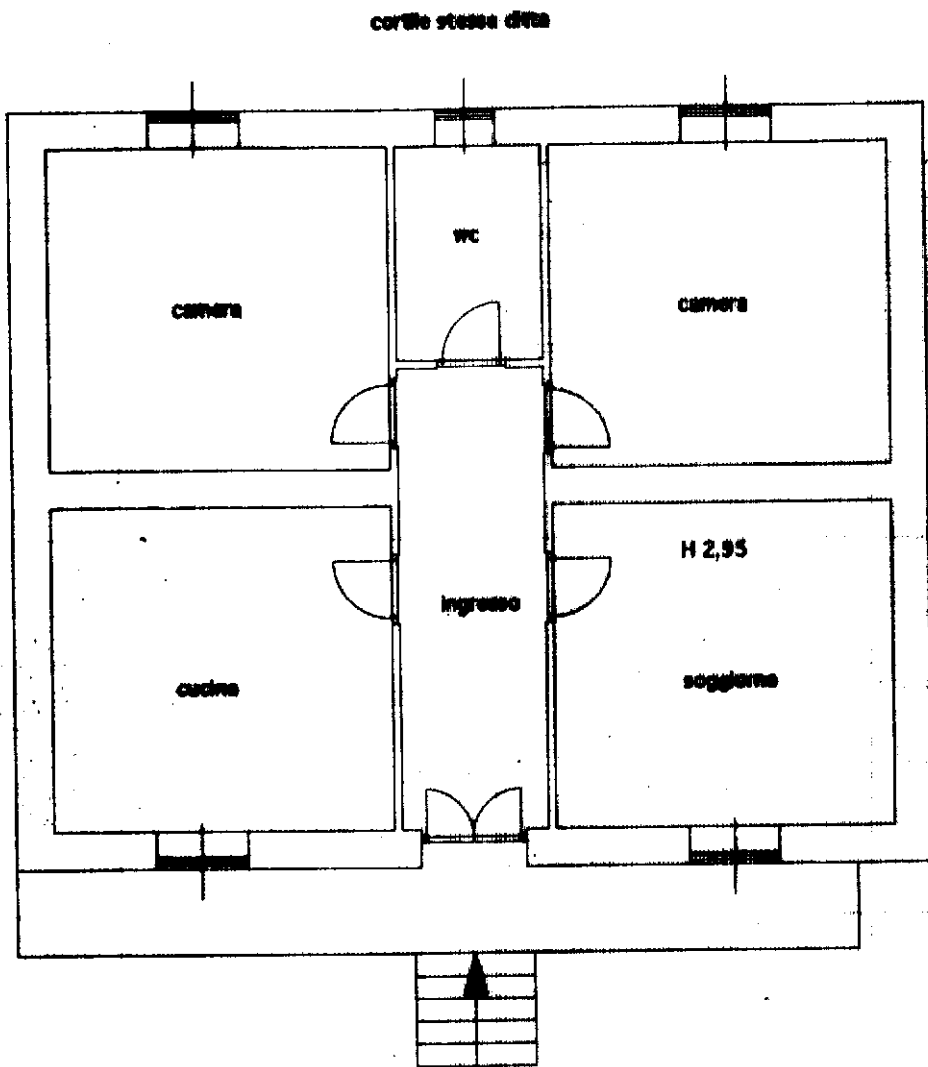

TRIBUNI SPECIALI DI CUI AL D.L. 323/96
art. 10, RISCOSSI CON MOD. n. 31/S/44
del 23/09/97
L'INDICATO

PIANTA PIANO TERRA

ORIENTAMENTO



SCALA DI 1:100

Dichiarazione di N.C.
Denuncia di variazione

Completata dal [redacted]

RISERVATO ALL'UFFICIO

E 344/97
23/09/97

presentazione: 23/09/1997 - Data: 23/09/2025 - n. T45432 - Richiedente: DFRNTN87C09F839E
ale schede: 1° formato di acquisizione: A4(210x297) della provincia di Napoli
n. 476 sub. 3

iscritto all'albo de **Architetti**
Napoli
data 18-9-97 Firma [signature]

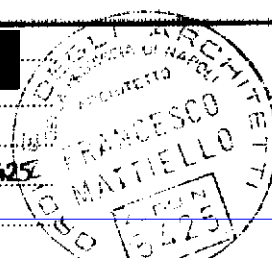

Catasto de Fabbricati - Partizione 23/09/2025 - Comune di CARINARO(B779) - < Foglio 6 - Particella 5241 - Subalterno 3 >
VIA A. SEPE n. 6 Piano

MODULARIO
F. rig. rend. 487



MINISTERO DELLE FINANZE
DIPARTIMENTO DEL TERRITORIO
CATASTO EDILIZIO URBANO (RDL 13-4-1939, n. 862)

MOD. BW (CE)

LIRE
800

Planimetria di u.i.u. in Comune di CARINARO via A. SEPE civ. 6

cortile stessa ditta

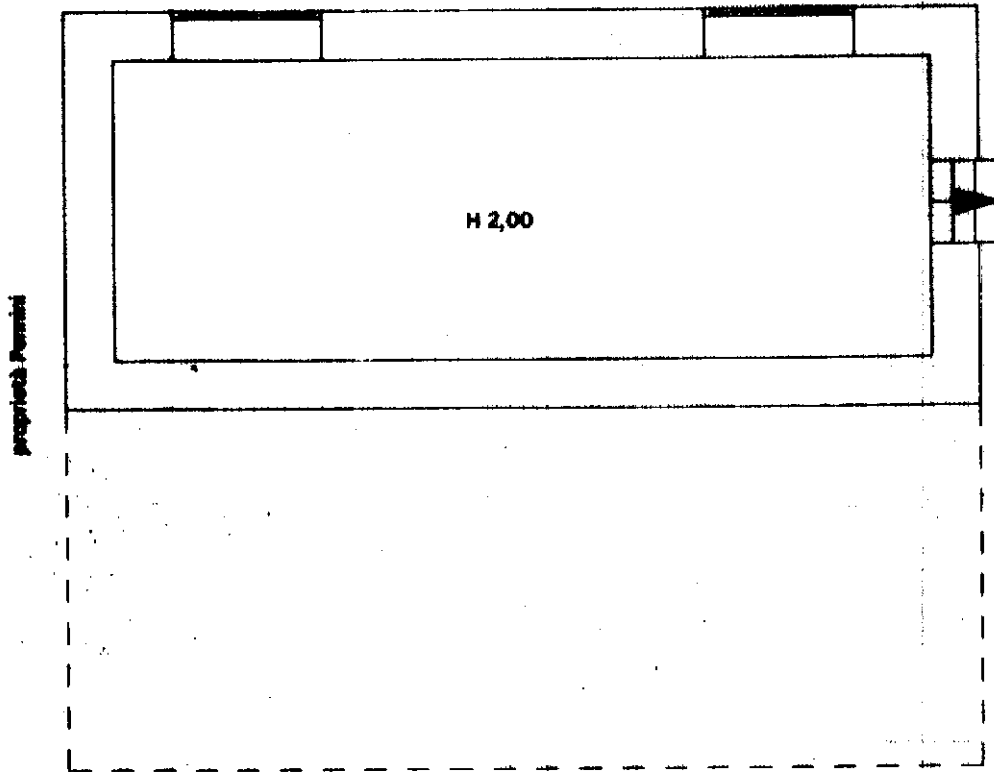

Via A. Sepe

**PIANTA PIANO
SEMINTERRATO**

TRIBUNI SPECIALI DI CUI AL D.L. 323/96
art. 10, RISCOSSI CON MOD. 8 RC n. 215/44
del. 23/09/97
L'INQUADRO

ORIENTAMENTO



SCALA DI 1:100

Dichiarazione di N.C.
Denuncia di variazione

Completata dal Arch. [redacted]
(Titolo, cognome e nome)

RISERVATO ALL'UFFICIO

Identificativi catastali
F. 6
n. 476 sub. 4

Inscritto all'Albo di Architetti
della Provincia di Napoli n. 5425
data 18-9-97 Firma [signature]

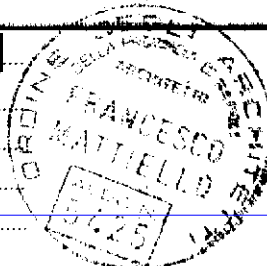

E 344/PT
23/09/97