



FOTO SU GIARDINO CONDOMINIALE



FOTO SU GIARDINO CONDOMINIALE



LOCALE **AUTORIMESSA**

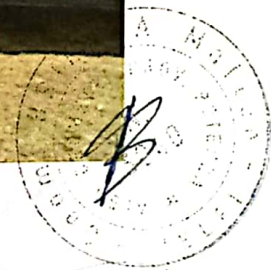
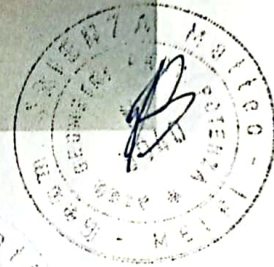

CANTINOLA



LOCALE DEPOSITO (SOTTOTETTO)



BAGNO - "LOCALE DEPOSITO" (SOTTOTETTO)



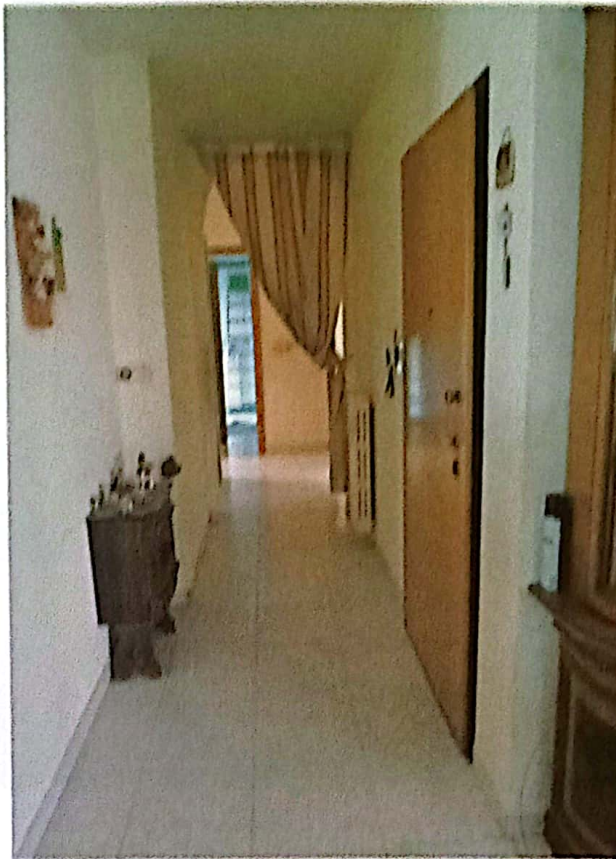

INGRESSO-DISIMPEGNO "ABITAZIONE"



CUCINA-SOGGIORNO "ABITAZIONE"



SOGGIORNO "ABITAZIONE"



CUCINA "ABITAZIONE"

TRIBUNALE DI MELFI



BAGNO "ABITAZIONE"

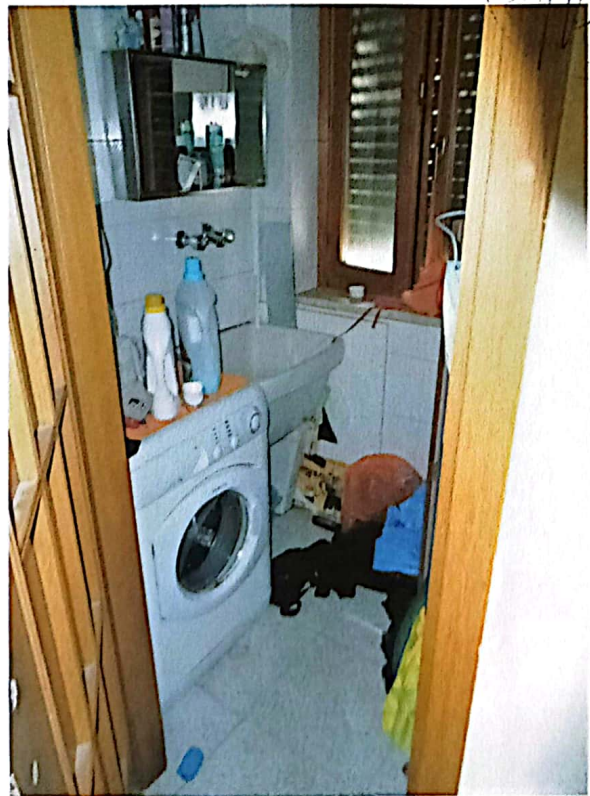

RIPOSTIGLIO "ABITAZIONE"

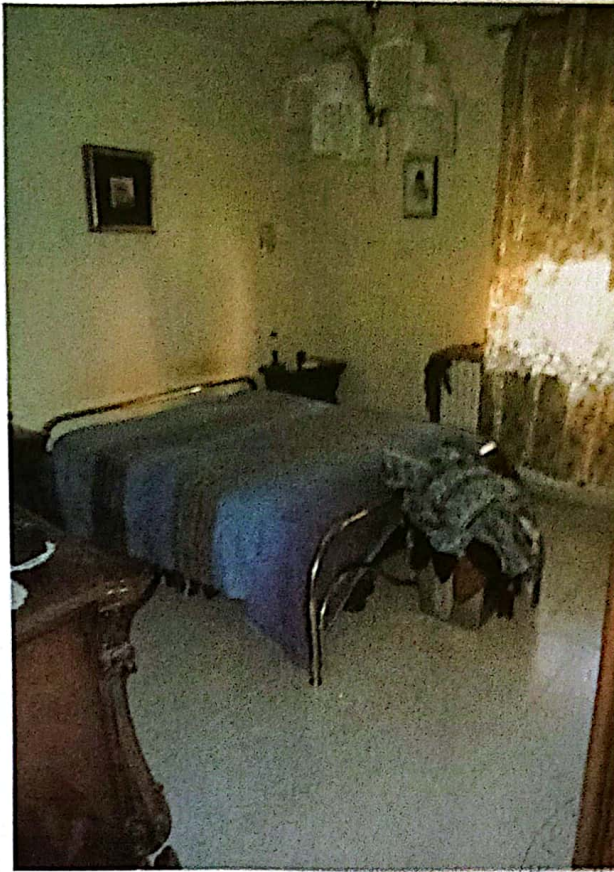

CAMERA MATRIMONIALE "ABITAZIONE"

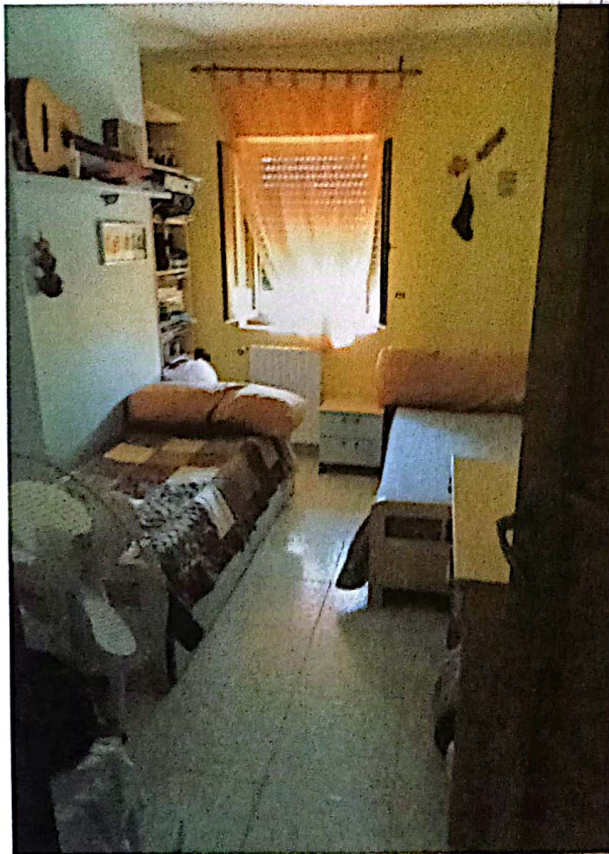

LETTO 1 "ABITAZIONE"

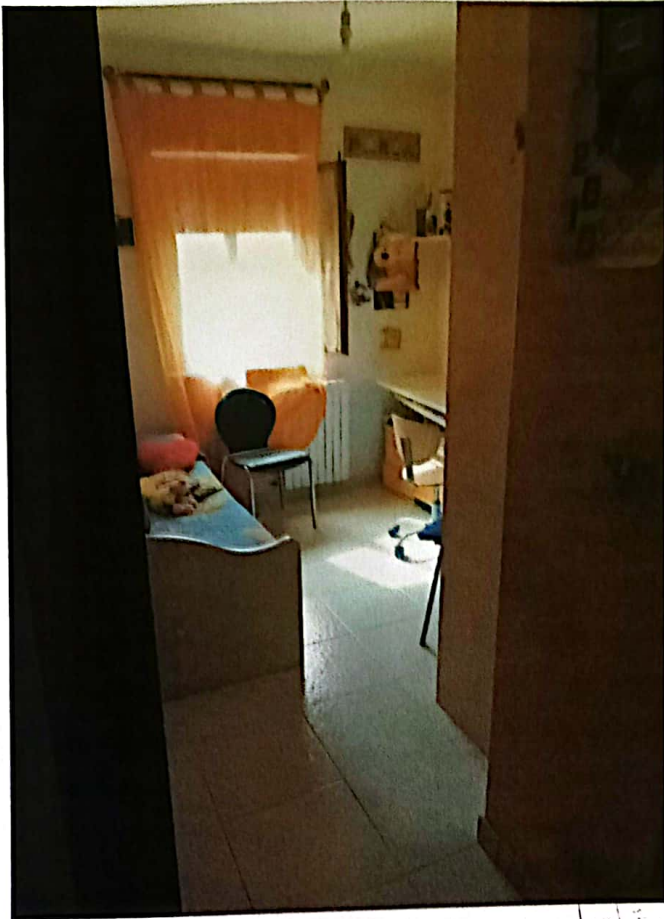

LETTO 2 "ABITAZIONE"

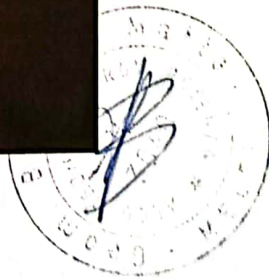



MINISTERO DELLE FINANZE
DIREZIONE GENERALE DEL CATASTO E DEI SS.TT.EE.
CATASTO EDILIZIO URBANO (RDL 13-4-1939, n. 652)

MOD. 94 (CEU)

LIRE
250

di u.i.u. in Comune di VENOSA via La Traversa ALDO MORO CIV.

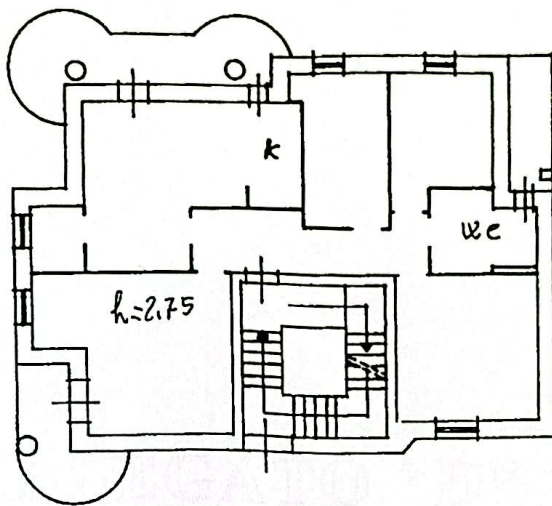

PIANO RIALZATO
SCALA B

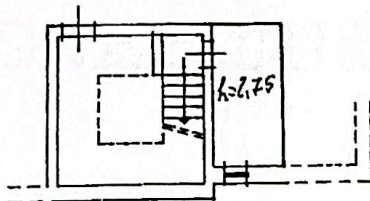

PIANO SEMICANTINATO

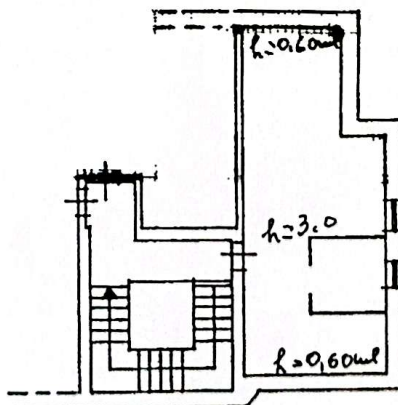

PIANO SOTTOTETTO

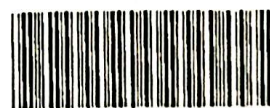

01251859

ORIENTAMENTO



SCALA DI 1:200

10 metri

<input checked="" type="checkbox"/> ne di N.C. <input type="checkbox"/> in atti <input type="checkbox"/> di variazione	Compilata dall'ing. <u>LATORRACA VITO</u> <small>(Titolo, cognome e nome)</small>	RISERVATO ALL'UFFICIO aut. 3/1/10
e:30/09/1992 - Data: 22/08/2013 - n. T26489 - Richiedente: BRNMTT81H19F104Z Provveduto in acquisizione: A4(210x297) - Formato stampa richiesto: A4(210x297)	dalla provincia di <u>Potenza</u>	
12	10000	

97



MINISTERO DELLE FINANZE
DIREZIONE GENERALE DEL CATASTO E DEI SS.TT.EE.
CATASTO EDILIZIO URBANO (RDL 13-4-1939, n. 652)

MOD. 97 (CE)

LIRE
250

a di u.i.u. in Comune di VENOSA via La Traversa ALDO MORO CIV.

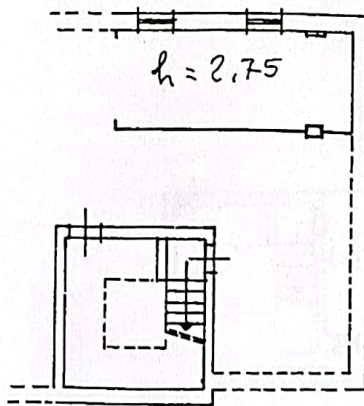

PIANO SEMICANTINATO

10 metri



ORIENTAMENTO

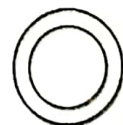

SCALA DI 1:200



01251842

di N.C. <input checked="" type="checkbox"/>	Compilata dal <u>l'ing. LATORRACA VITO</u> <small>(Titolo, cognome e nome)</small>	RISERVATO ALL'UFFICIO
di variazione <input type="checkbox"/>		<u>Trot 340</u>
in Catasto <input type="checkbox"/>	30/09/1992 - Data: 22/08/2013 - n. T26486 - Richiedente: BRNMTT81H19F104Z Formato di acquisizione: A4(210x297) - Formato stampa richiesto: A4(210x297) della provincia di <u>Basilicata</u> n. <u>217</u>	