



Geometra Silvio Angeloni

 Viale Della Resistenza n°5
64100 Teramo

 Tel. Fax. 0861.1864774
Cell. 347.7613146

 silvioangeloni@virgilio.it
silvio.angeloni@geopec.it

 Codice Fiscale
NGL SLV 72D 23L103W

 P.IVA
00928810670

Studio Tecnico di Progettazione e Servizi per la costruzione di edifici

TRIBUNALE di Teramo

Fallimento N° 66/2018

GESTIONI & CONSULENZE S.R.L.

con sede in Roseto degli Abruzzi (Te)

Cod. Fisc.: 00353390123

Giudice Delegato: Dott. ssa Ninetta D'Ignazio

***Relazione per la identificazione, descrizione e
stima degli immobili facenti parte
della procedura fallimentare.***

Parte 2 di 2

Teramo li: 12 Settembre 2019

Il C.T.

Geom. Silvio ANGELONI

Curatore Fallimentare:

Avv Giovannibattista Quintiliani

Allegato n° 1

Visure Catastali

Visura per soggetto

Situazione degli atti informatizzati al 12/09/2019

Dati della richiesta	Denominazione: GESTIONI & CONSULENZE S.R.L.
	Terreni e Fabbricati siti in tutta la provincia di VARESE
Soggetto individuato	GESTIONI & CONSULENZE S.R.L. con sede in ROSETO DEGLI ABRUZZI C.F.: 00353390123

1. Unità Immobiliari site nel Comune di LUVINATE(Codice E769) - Catasto dei Fabbricati

N.	DATI IDENTIFICATIVI				DATI DI CLASSAMENTO							ALTRE INFORMAZIONI	
	Sezione Urbana	Foglio	Particella	Sub	Zona Cens.	Micro Zona	Categoria	Classe	Consistenza	Superficie Catastale	Rendita	Indirizzo Dati derivanti da	Dati ulteriori
1		4	612	36			C/1	6	44 m ²	Totale: 53 m²	Euro 1.018,04	VIA VITTORIO VENETO n. 57 piano: T; Variazione del 09/11/2015 - Inserimento in visura dei dati di superficie.	Annotazione
2		4	612	37			C/2	9	13 m ²	Totale: 14 m²	Euro 19,47	VIA VITTORIO VENETO n. 57 piano: T; Variazione del 09/11/2015 - Inserimento in visura dei dati di superficie.	Annotazione

Immobile 1: Annotazione: classamento proposto con decorsi i termini di cui all'art 1 comma3 (d.m. 701/94)

Immobile 2: Annotazione: classamento proposto con decorsi i termini di cui all'art 1 comma3 (d.m. 701/94)

Totale: m² 57 Rendita: Euro 1.037,51

Intestazione degli immobili indicati al n. 1

N.	DATI ANAGRAFICI	CODICE FISCALE	DIRITTI E ONERI REALI
1	GESTIONI & CONSULENZE S.R.L. con sede in ROSETO DEGLI ABRUZZI	00353390123*	(1) Proprieta' per 1/1
DATI DERIVANTI DA		ISTRUMENTO (ATTO PUBBLICO) del 06/04/2017 Nota presentata con Modello Unico in atti dal 24/04/2017 Repertorio n.: 29324 Rogante: DI MARCO PIETRO Sede: TERAMO Registrazione: Sede: MUTAMENTO DI DENOMINAZIONE O RAGIONE SOCIALE (n. 4909.1/2017)	



Direzione Provinciale di Varese
Ufficio Provinciale - Territorio

Visura per soggetto

Situazione degli atti informatizzati al 12/09/2019

Data: 12/09/2019 - Ora: 18.21.58

Fine

Visura n.: T282831 Pag: 2

2. Immobili siti nel Comune di TRAVEDONA-MONATE sezione di FARAONA(Codice L342B) - Catasto dei Terreni

N.	DATI IDENTIFICATIVI			DATI DI CLASSAMENTO							ALTRE INFORMAZIONI		
	Foglio	Particella	Sub	Porz	Qualità Classe		Superficie(m ²)		Deduz.	Reddito		Dati derivanti da	Dati ulteriori
							ha are ca			Dominicale	Agrario		
1	9	3225		-	SEMIN ARBOR	5	80	47		Euro 24,94	Euro 16,62	FRAZIONAMENTO del 25/10/2006 protocollo n. VA0237919 in atti dal 25/10/2006 (n. 237919.1/2006)	

Intestazione degli immobili indicati al n. 2

N.	DATI ANAGRAFICI	CODICE FISCALE	DIRITTI E ONERI REALI
1	GESTIONI & CONSULENZE S.R.L. con sede in ROSETO DEGLI ABRUZZI	00353390123*	(1) Proprieta` per 1/1
DATI DERIVANTI DA		ISTRUMENTO (ATTO PUBBLICO) del 06/04/2017 Nota presentata con Modello Unico in atti dal 24/04/2017 Repertorio n.: 29324 Rogante: DI MARCO PIETRO Sede: TERAMO Registrazione: Sede: MUTAMENTO DI DENOMINAZIONE O RAGIONE SOCIALE (n. 4909.1/2017)	

Totale Generale: m² 57 Rendita: Euro 1.037,51

Totale Generale: Superficie 80,47 Redditi: Dominicale Euro 24,94 Agrario Euro 16,62

Unità immobiliari n. 3

Tributi erariali: Euro 0,90

Visura telematica

* Codice Fiscale Validato in Anagrafe Tributaria

Formalità Visure Ipocatastali

Ispezione telematica

Ispezione n. T218679 del 11/09/2019

per immobile

Richiedente NGLSLV

Dati della richiesta

Immobile : Comune di LUVINATE (VA)
Tipo catasto : Fabbricati
Foglio : 4 - Particella 612 - Subalterno 36

Ulteriori restrizioni: Nessuna

Situazione aggiornamento

Periodo informatizzato dal 01/10/1987 al 11/09/2019

Elenco immobili

Comune di LUVINATE (VA) Catasto Fabbricati

1. Sezione urbana - Foglio 0004 Particella 00612 Subalterno 0036

Elenco sintetico delle formalità

1. TRASCRIZIONE del 23/03/2004 - Registro Particolare 3947 Registro Generale 6298
Pubblico ufficiale GAVAZZI AURELIO Repertorio 254552 del 24/02/2004
ATTO TRA VIVI - MUTAMENTO DI DENOMINAZIONE O RAGIONE SOCIALE
Nota disponibile in formato elettronico
2. ISCRIZIONE del 08/10/2005 - Registro Particolare 6251 Registro Generale 28732
Pubblico ufficiale GAVAZZI AURELIO Repertorio 262888/29561 del 04/10/2005
IPOTECA VOLONTARIA derivante da CONCESSIONE A GARANZIA DI MUTUO FONDIARIO
Nota disponibile in formato elettronico
3. TRASCRIZIONE del 10/05/2011 - Registro Particolare 4893 Registro Generale 8214
Pubblico ufficiale TRIBUNALE DI VARESE Repertorio 3905/2011 del 26/04/2011
ATTO ESECUTIVO O CAUTELARE - VERBALE DI PIGNORAMENTO IMMOBILI
Nota disponibile in formato elettronico
4. TRASCRIZIONE del 24/04/2017 - Registro Particolare 4909 Registro Generale 7496
Pubblico ufficiale DI MARCO PIETRO Repertorio 29324/9981 del 06/04/2017
ATTO TRA VIVI - MUTAMENTO DI DENOMINAZIONE O RAGIONE SOCIALE
Nota disponibile in formato elettronico - Presenza Titolo Telematico
5. TRASCRIZIONE del 09/04/2019 - Registro Particolare 4367 Registro Generale 6485
Pubblico ufficiale TRIBUNALE DI TERAMO Repertorio 173/2018 del 13/12/2018
ATTO GIUDIZIARIO - SENTENZA DICHIARATIVA DI FALLIMENTO

Direzione Provinciale di VARESE
Ufficio provinciale - Territorio
Servizio di Pubblicità Immobiliare

Data 11/09/2019 Ora 16:05:32
Pag. 2 - Fine

Ispezione telematica

per immobile

Richiedente NGLSLV

Ispezione n. T218679 del 11/09/2019

Nota disponibile in formato elettronico

Ispezione telematica

Ispezione n. T219693 del 11/09/2019

per immobile

Richiedente NGLSLV

Dati della richiesta

Immobile : Comune di LUVINATE (VA)
Tipo catasto : Fabbricati
Foglio : 4 - Particella 612 - Subalterno 37

Ulteriori restrizioni: Nessuna

Situazione aggiornamento

Periodo informatizzato dal 01/10/1987 al 11/09/2019

Elenco immobili

Comune di LUVINATE (VA) Catasto Fabbricati

1. Sezione urbana - Foglio 0004 Particella 00612 Subalterno 0037

Elenco sintetico delle formalità

1. TRASCRIZIONE del 23/03/2004 - Registro Particolare 3947 Registro Generale 6298
Pubblico ufficiale GAVAZZI AURELIO Repertorio 254552 del 24/02/2004
ATTO TRA VIVI - MUTAMENTO DI DENOMINAZIONE O RAGIONE SOCIALE
Nota disponibile in formato elettronico
2. ISCRIZIONE del 08/10/2005 - Registro Particolare 6251 Registro Generale 28732
Pubblico ufficiale GAVAZZI AURELIO Repertorio 262888/29561 del 04/10/2005
IPOTECA VOLONTARIA derivante da CONCESSIONE A GARANZIA DI MUTUO FONDIARIO
Nota disponibile in formato elettronico
3. TRASCRIZIONE del 10/05/2011 - Registro Particolare 4893 Registro Generale 8214
Pubblico ufficiale TRIBUNALE DI VARESE Repertorio 3905/2011 del 26/04/2011
ATTO ESECUTIVO O CAUTELARE - VERBALE DI PIGNORAMENTO IMMOBILI
Nota disponibile in formato elettronico
4. TRASCRIZIONE del 24/04/2017 - Registro Particolare 4909 Registro Generale 7496
Pubblico ufficiale DI MARCO PIETRO Repertorio 29324/9981 del 06/04/2017
ATTO TRA VIVI - MUTAMENTO DI DENOMINAZIONE O RAGIONE SOCIALE
Nota disponibile in formato elettronico - Presenza Titolo Telematico
5. TRASCRIZIONE del 09/04/2019 - Registro Particolare 4367 Registro Generale 6485
Pubblico ufficiale TRIBUNALE DI TERAMO Repertorio 173/2018 del 13/12/2018
ATTO GIUDIZIARIO - SENTENZA DICHIARATIVA DI FALLIMENTO

Direzione Provinciale di VARESE
Ufficio provinciale - Territorio
Servizio di Pubblicità Immobiliare

Data 11/09/2019 Ora 16:06:27
Pag. 2 - Fine

Ispezione telematica

per immobile

Richiedente NGLSLV

Ispezione n. T219693 del 11/09/2019

Nota disponibile in formato elettronico

Direzione Provinciale di VARESE
Ufficio provinciale - Territorio
Servizio di Pubblicità Immobiliare

Data 11/09/2019 Ora 16:09:06
Pag. 1 - Fine

Ispezione telematica

Ispezione n. T220154 del 11/09/2019

per immobile

Richiedente NGLSLV

Dati della richiesta

Immobile : Comune di TRAVEDONA-MONATE (VA)
Tipo catasto : Terreni - Sezione censuaria : B
Foglio : 9 - Particella 3225
Ulteriori restrizioni: Nessuna

Situazione aggiornamento

Periodo informatizzato dal 01/10/1987 al 11/09/2019

Elenco immobili

Comune di TRAVEDONA-MONATE (VA) Catasto Terreni

1. Sezione urbana - Foglio 0009 Particella 03225 Subalterno -

SONO PRESENTI ULTERIORI IMMOBILI NON SELEZIONATI

Elenco sintetico delle formalità

-
1. TRASCRIZIONE del 10/05/2011 - Registro Particolare 4893 Registro Generale 8214
Pubblico ufficiale TRIBUNALE DI VARESE Repertorio 3905/2011 del 26/04/2011
ATTO ESECUTIVO O CAUTELARE - VERBALE DI PIGNORAMENTO IMMOBILI
Nota disponibile in formato elettronico

Ispezione telematica

Ispezione n. T220154 del 11/09/2019

per immobile

Richiedente NGLSLV

Dati della richiesta

Immobile : Comune di TRAVEDONA-MONATE (VA)
Tipo catasto : Terreni - Sezione censuaria : B
Foglio : 9 - Particella 3225

Ulteriori restrizioni: Nessuna

Situazione aggiornamento

Periodo informatizzato dal 01/10/1987 al 11/09/2019

Elenco immobili

Comune di TRAVEDONA-MONATE (VA) Catasto Terreni Sezione censuaria

2. Sezione urbana - Foglio 0009 Particella 03225 Subalterno -

SONO PRESENTI ULTERIORI IMMOBILI NON SELEZIONATI

Elenco sintetico delle formalità

1. ISCRIZIONE del 07/05/2007 - Registro Particolare 2761 Registro Generale 10681
Pubblico ufficiale GAVAZZI AURELIO Repertorio 270507/33374 del 02/05/2007
IPOTECA VOLONTARIA derivante da CONCESSIONE A GARANZIA DI MUTUO CONDIZIONATO
Nota disponibile in formato elettronico
2. TRASCRIZIONE del 24/04/2017 - Registro Particolare 4909 Registro Generale 7496
Pubblico ufficiale DI MARCO PIETRO Repertorio 29324/9981 del 06/04/2017
ATTO TRA VIVI - MUTAMENTO DI DENOMINAZIONE O RAGIONE SOCIALE
Nota disponibile in formato elettronico - Presenza Titolo Telematico
3. TRASCRIZIONE del 09/04/2019 - Registro Particolare 4367 Registro Generale 6485
Pubblico ufficiale TRIBUNALE DI TERAMO Repertorio 173/2018 del 13/12/2018
ATTO GIUDIZIARIO - SENTENZA DICHIARATIVA DI FALLIMENTO
Nota disponibile in formato elettronico

Allegato n° 3

Lotto A

Planimetrie Catastali

MODULARIO
a r.r. n. 487



MINISTERO DELLE FINANZE
DIPARTIMENTO DEL TERRITORIO
CATASTO EDILIZIO URBANO (RDL 13-4-1939, n. 652)

MOD. **BN** (CEU)

LIRE
200

Planimetria di u.i.u. in Comune di LUVINATE via VITTORIO VENEIO civ. 57

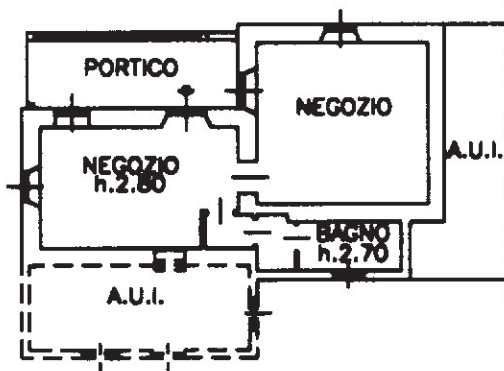

PIANTA PIANO TERRA

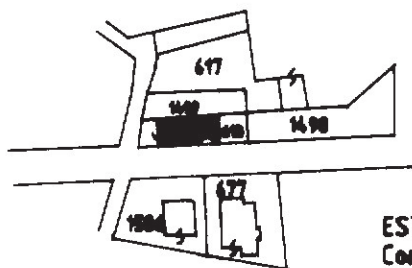

ESTRATTO MAPPA
Comune di Luvinata
fg.4 scala 1:2000

ORIENTAMENTO

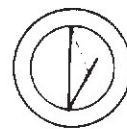

SCALA DI I: 200

Rome - Istituto Poligrafico e Zecca dello Stato - P.V.

Catasto dei Fabbricati - Situazione al 01/03/2019 - Comune di LUVINATE (E769) - < Foglio: 4 - Particella: 612 - Subalterno: 36 >
VIA VITTORIO VENEIO n. 57 piano: T

Dichiarazione di N.C.
Ultima planimetria in atti
Denuncia di variazione
Data presentazione: 13/07/2001 - Data: 01/03/2019 - n. T272196 - Richiedente: NGLSLV72D23L103W
Totale schede catastali di acquisizione: 4 (210x297) Formato stampa: A4 (210x297)
F. 4
n. 612 sub. 36

Compilata dal Geometra Fraietta Raffaele
(Titolo, cognome e nome)
della provincia di VARESE
data 04/07/2001 Firma [Signature]

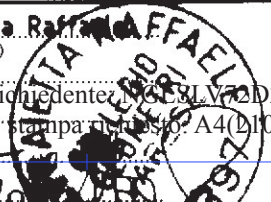

RISERVATO ALL'UFFICIO

MODULARIO
a r.g.n. 497



MINISTERO DELLE FINANZE
DIPARTIMENTO DEL TERRITORIO
CATASTO EDILIZIO URBANO (RDL 13-4-1939, n. 652)

MOD. **BN** (CEU)

LIRE
200

Planimetria di u.i.u. in Comune di LUVINATE via VITTORIO VENETO civ. 57

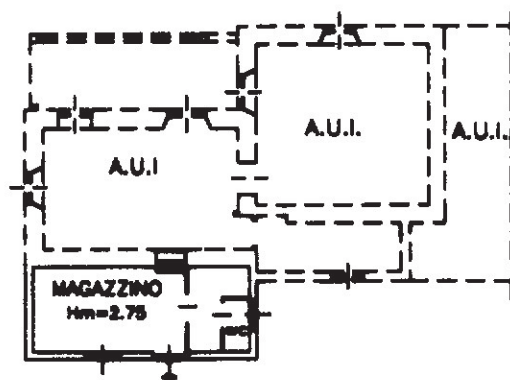

PIANTA PIANO TERRA

ORIENTAMENTO



SCALA DI 1:200

Catasto dei Fabbricati - Situazione al 01/03/2019 - Comune di LUVINATE (E769) - < Foglio: 4 - Particella: 612 - Subalterno: 37 >
VIA VITTORIO VENETO n. 57 piano: T;

Dichiarazione di N.C.
Denuncia di variazione

Compilata dal Geometra Fraietta Raffaele
(Titolo, cognome e nome)

RISERVATO ALL'UFFICIO

Data presentazione: 13/07/2001 - Data: 01/03/2019 - n. T272197 - Richiedente: NGLSLV72D23L103W

Totale schede identificative catastali acquisite: 1 (scritto all'albo dei Geometri) - Formato stampato richiesto: A4 (210x297)

F. 4
n. 612 sub. 37

della provincia di VARESE
data 04/07/2001 Firma [Signature]

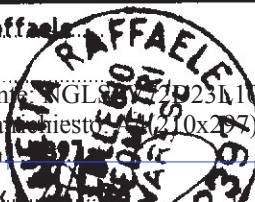



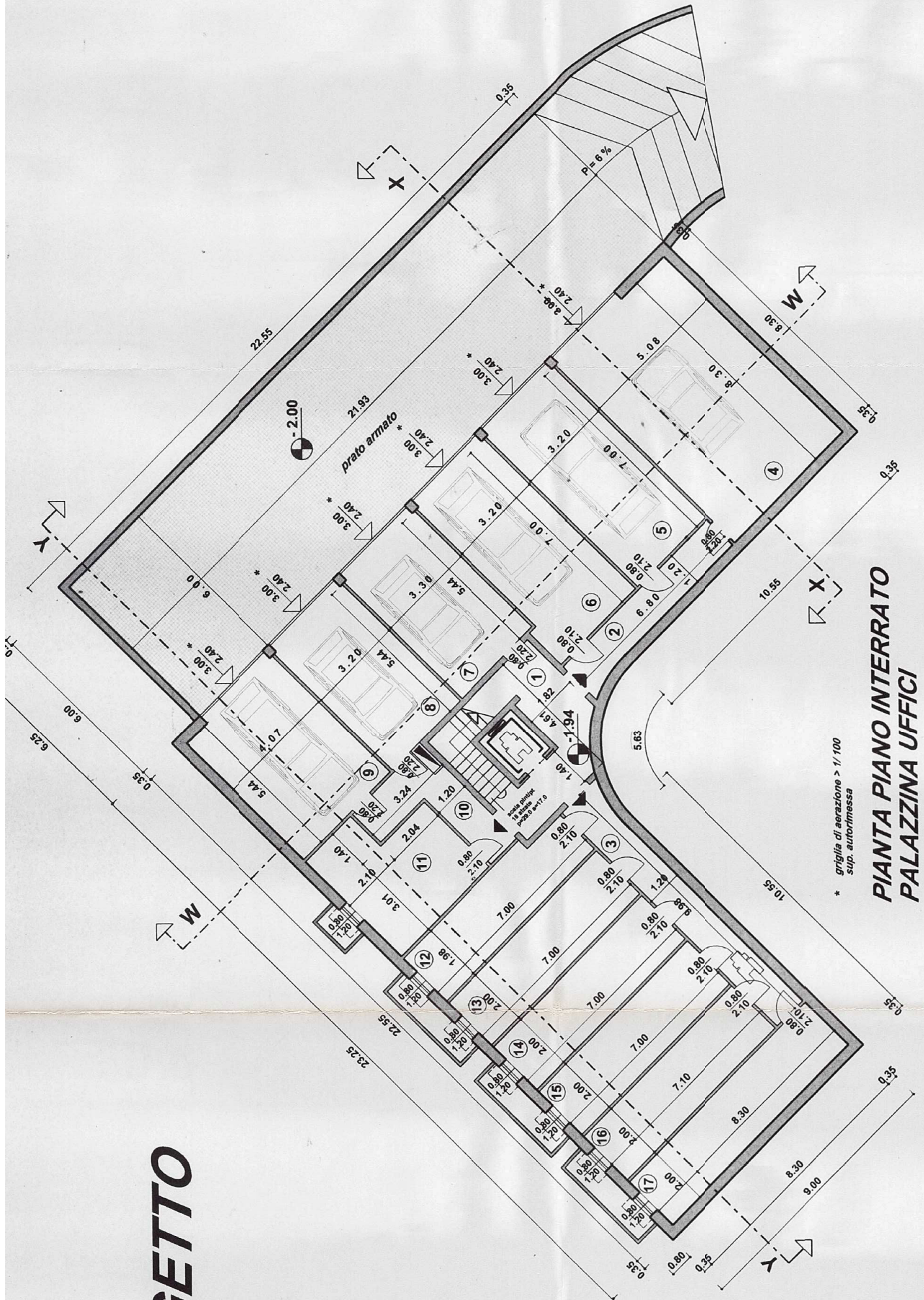

**PIANTA PIANO INTERRATO
PALAZZINA UFFICI**

IN PRO

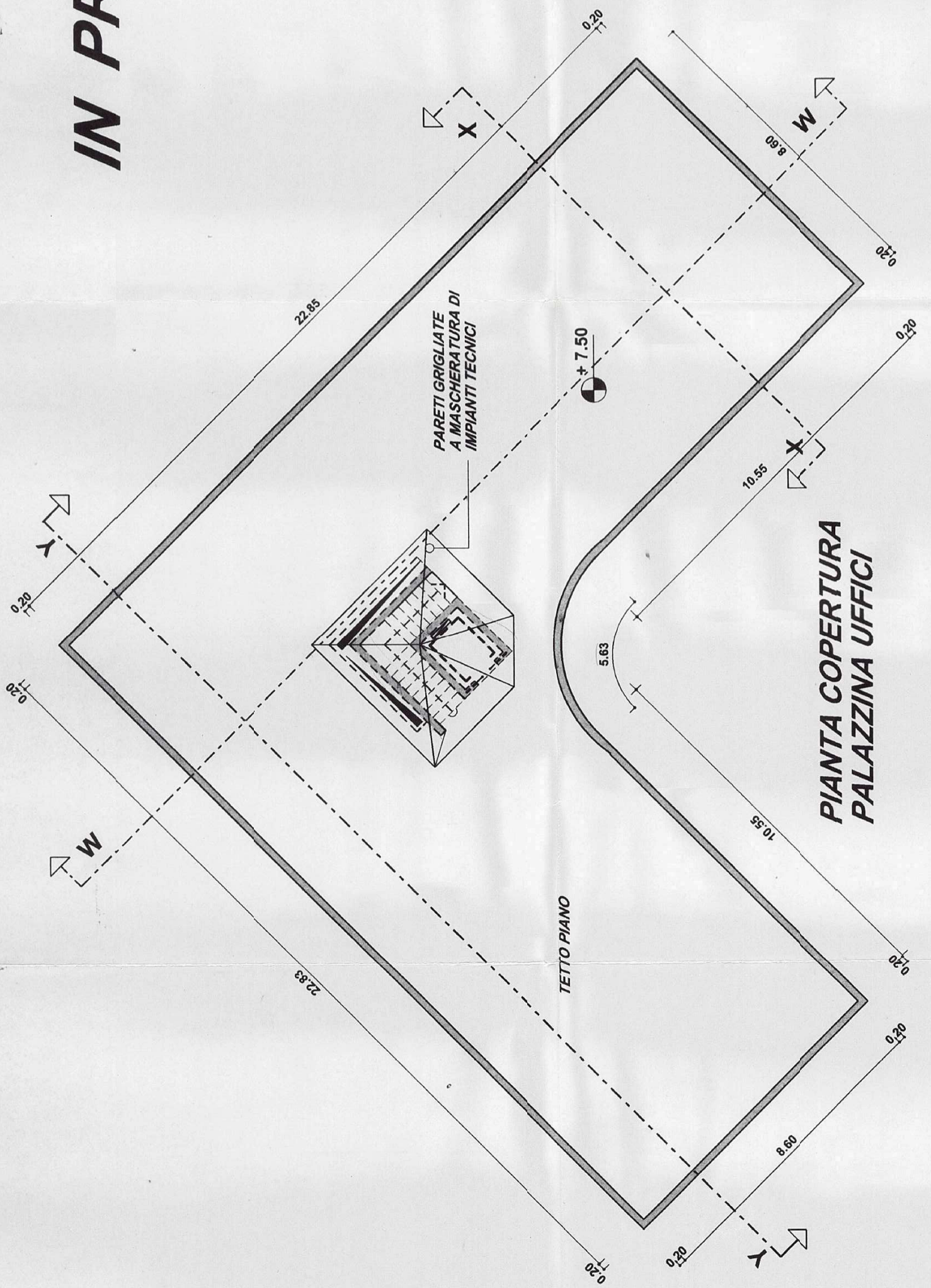

**PARETI GRIGLIATE
A MASCHERATURA DI
IMPIANTI TECNICI**

TETTO PIANO

**PIANTA COPERTURA
PALAZZINA UFFICI**

0.20

8.60

22.85

+7.50

10.55

5.63

10.55

22.83

8.60

0.20

0.20

0.20

0.20

0.20

0.20

0.20

0.20

0.20

0.20

0.20

0.20

0.20

0.20

0.20

0.20

0.20

0.20

0.20

0.20

0.20

0.20

0.20

0.20

0.20

0.20

0.20

0.20

0.20

0.20

0.20

0.20

0.20

0.20

0.20

0.20

0.20

0.20

0.20

0.20

0.20

0.20

0.20

0.20

0.20

0.20

0.20

0.20

0.20

0.20

0.20

0.20

0.20

0.20

0.20

0.20

0.20

0.20

0.20

0.20

0.20

0.20

0.20

0.20

0.20

0.20

0.20

0.20

0.20

0.20

0.20

0.20

0.20

0.20

0.20

0.20

0.20

0.20

0.20

0.20

0.20

0.20

0.20

0.20

0.20

0.20

0.20

0.20

0.20

0.20

0.20

0.20

0.20

0.20

0.20

0.20

0.20

0.20

0.20

0.20

0.20

0.20

0.20

0.20

0.20

0.20

0.20

0.20

0.20

0.20

0.20

0.20

0.20

0.20

0.20

0.20

0.20

0.20

0.20

0.20

0.20

0.20

0.20

0.20

0.20

0.20

0.20

0.20

0.20

0.20

0.20

0.20

0.20

0.20

0.20

0.20

0.20

0.20

0.20

0.20

0.20

0.20

0.20

0.20

0.20

0.20

0.20

0.20

0.20

0.20

0.20

0.20

0.20

0.20

0.20

0.20

0.20

0.20

0.20

0.20

0.20

0.20

0.20

0.20

0.20

0.20

0.20

0.20

0.20

0.20

0.20

0.20

0.20

0.20

0.20

0.20

0.20

0.20

0.20

0.20

0.20

0.20

0.20

0.20

0.20

0.20

0.20

0.20

0.20

0.20

0.20

0.20

0.20

0.20

0.20

0.20

0.20

0.20

0.20

0.20

0.20

0.20

0.20

0.20

0.20

0.20

0.20

0.20

0.20

0.20

0.20

0.20

0.20

0.20

0.20

0.20

0.20

0.20

0.20

0.20

0.20

0.20

0.20

0.20

0.20

0.20

0.20

0.20

0.20

0.20

0.20

0.20

0.20

0.20

0.20

0.20

0.20

0.20

0.20

0.20

0.20

0.20

0.20

0.20

0.20

0.20

0.20

0.20

0.20

0.20

0.20

0.20

0.20

0.20

0.20

0.20

0.20

0.20

0.20

0.20

0.20

0.20

0.20

0.20

0.20

0.20

0.20

0.20

0.20

0.20

0.20

0.20

0.20

0.20

0.20

0.20

0.20

0.20

0.20

0.20

0.20

0.20

0.20

0.20

0.20

0.20

0.20

0.20

0.20

0.20

0.20

0.20

0.20

0.20

0.20

0.20

0.20

0.20

0.20

0.20

0.20

0.20

0.20

0.20

0.20

0.20

0.20

0.20

0.20

0.20

0.20

0.20

0.20

0.20

0.20

0.20

0.20

0.20

0.20

0.20

Palazzina Uffici/direzionale

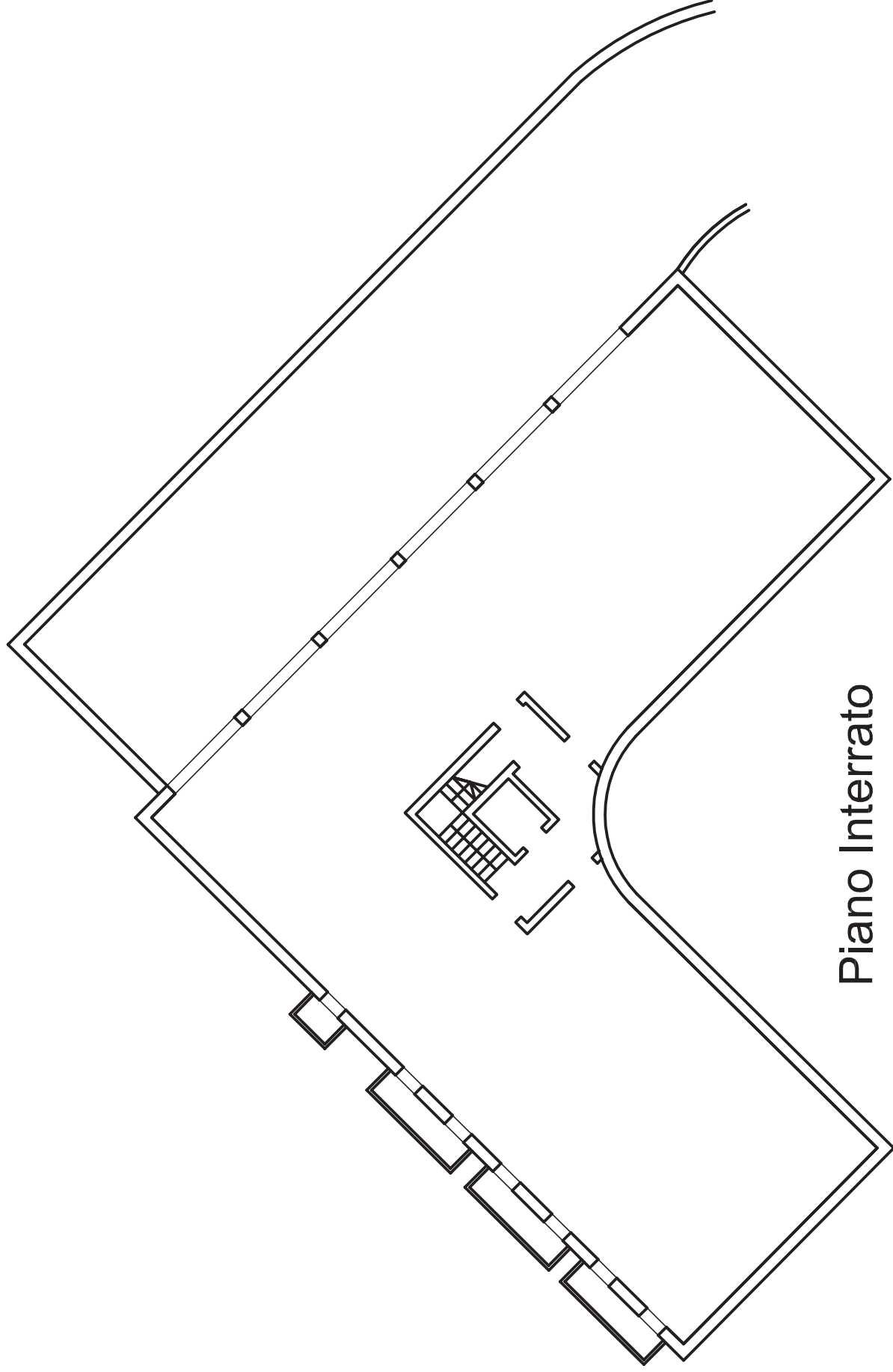

Piano Interrato
stato di fatto

Palazzina Uffici/direzionale

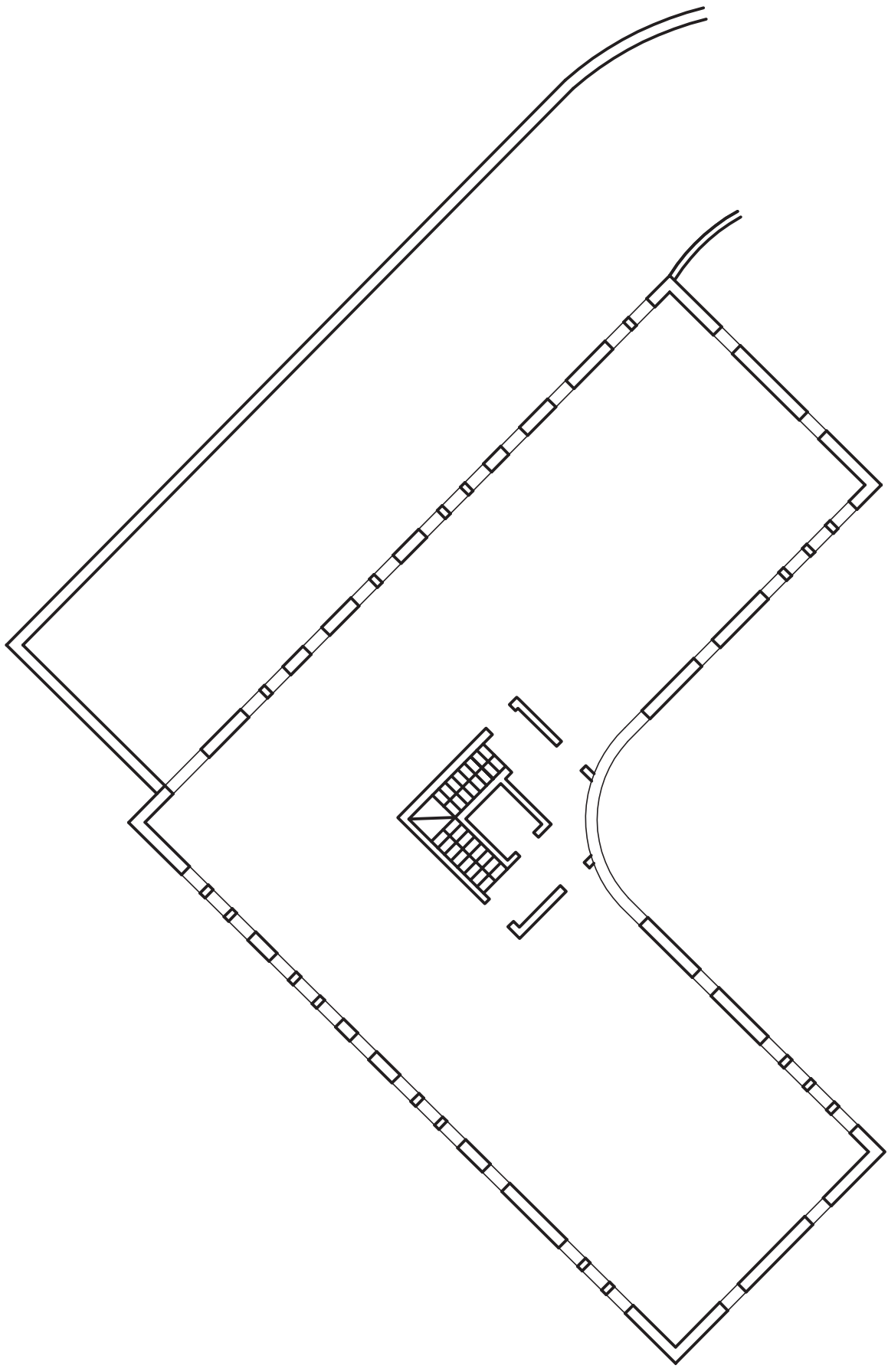

Piano Terra
stato di fatto

Palazzina Uffici/direzionale

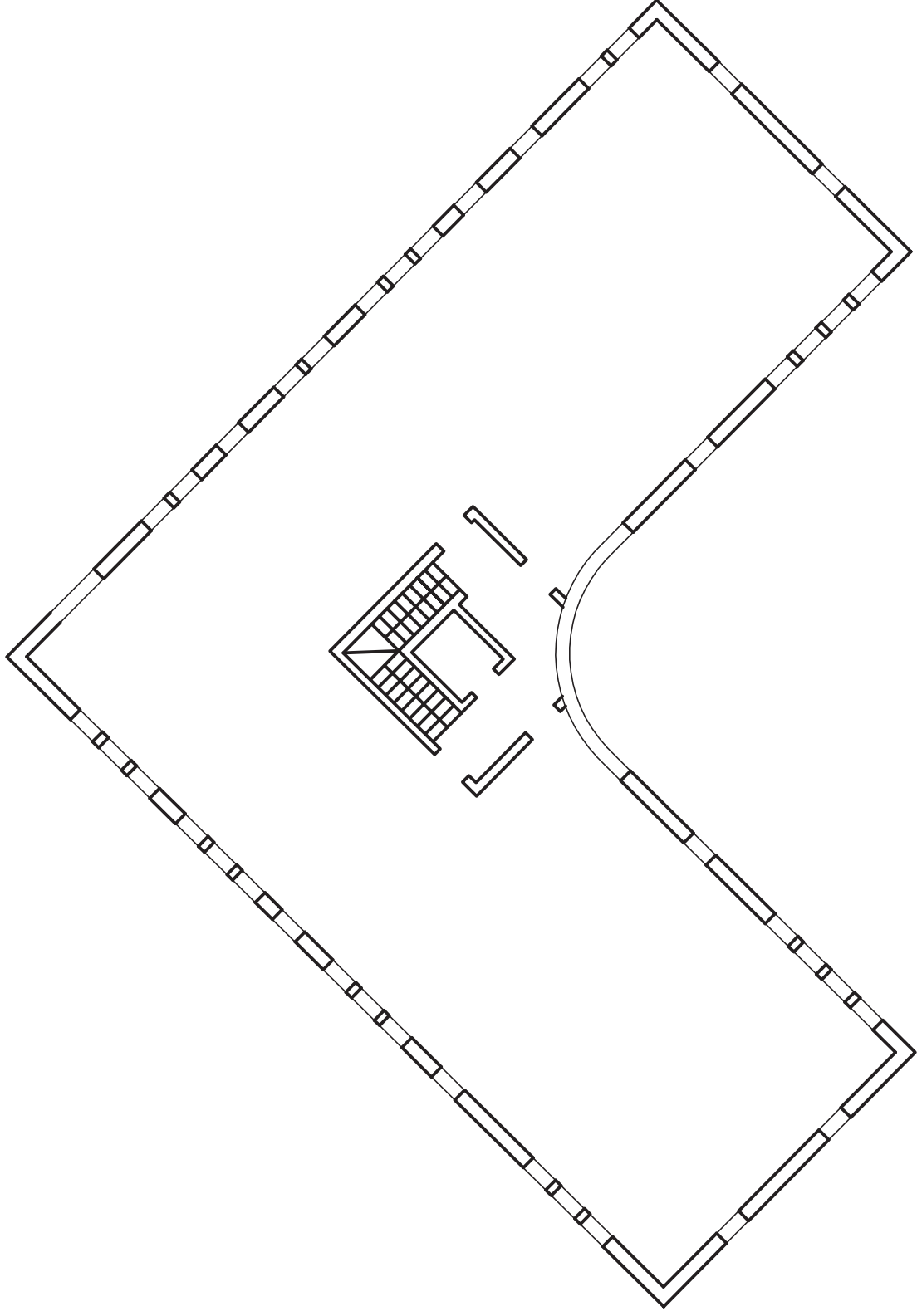

Piano Primo
stato di fatto

Palazzina Uffici/direzionale

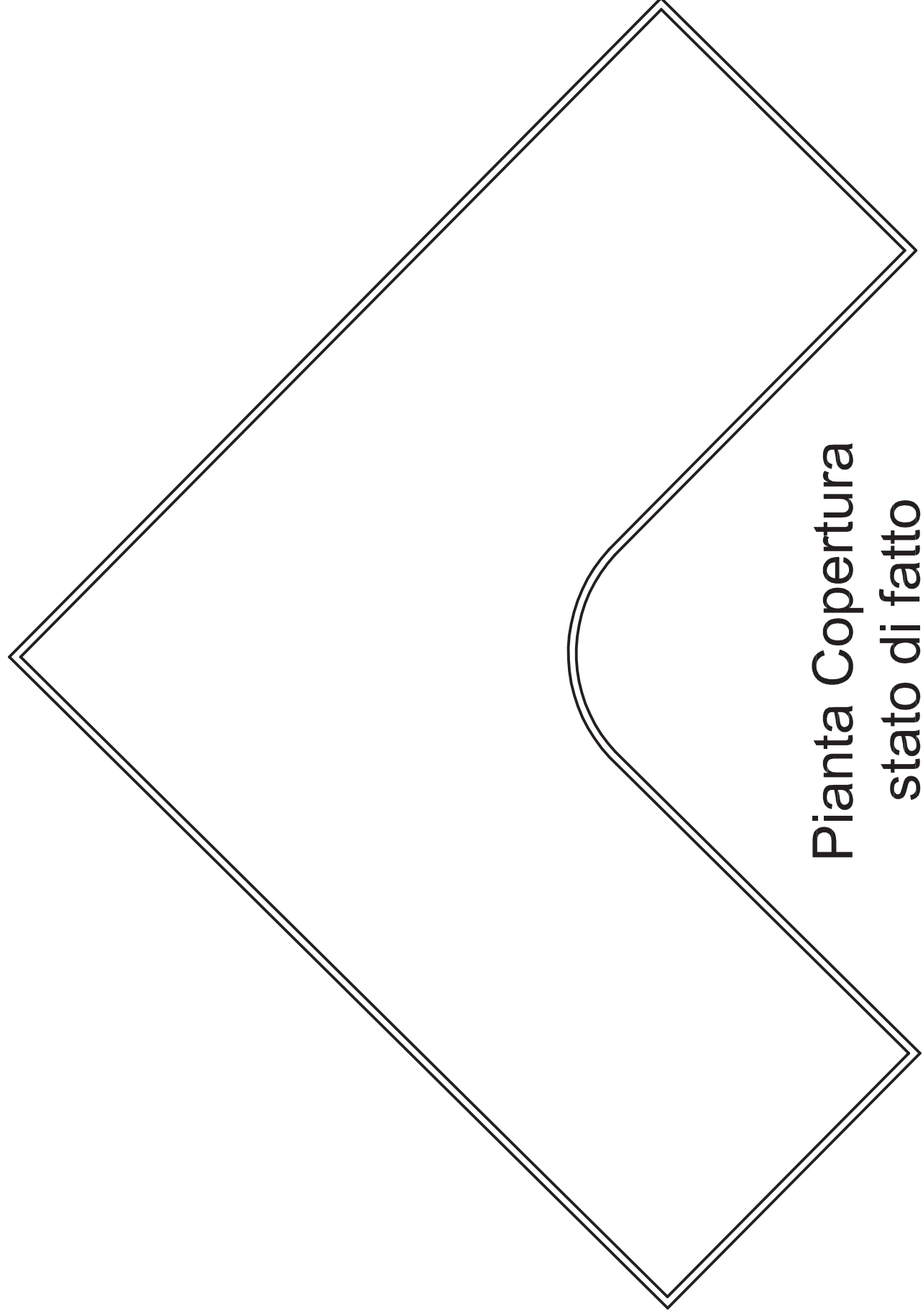

Pianta Copertura
stato di fatto

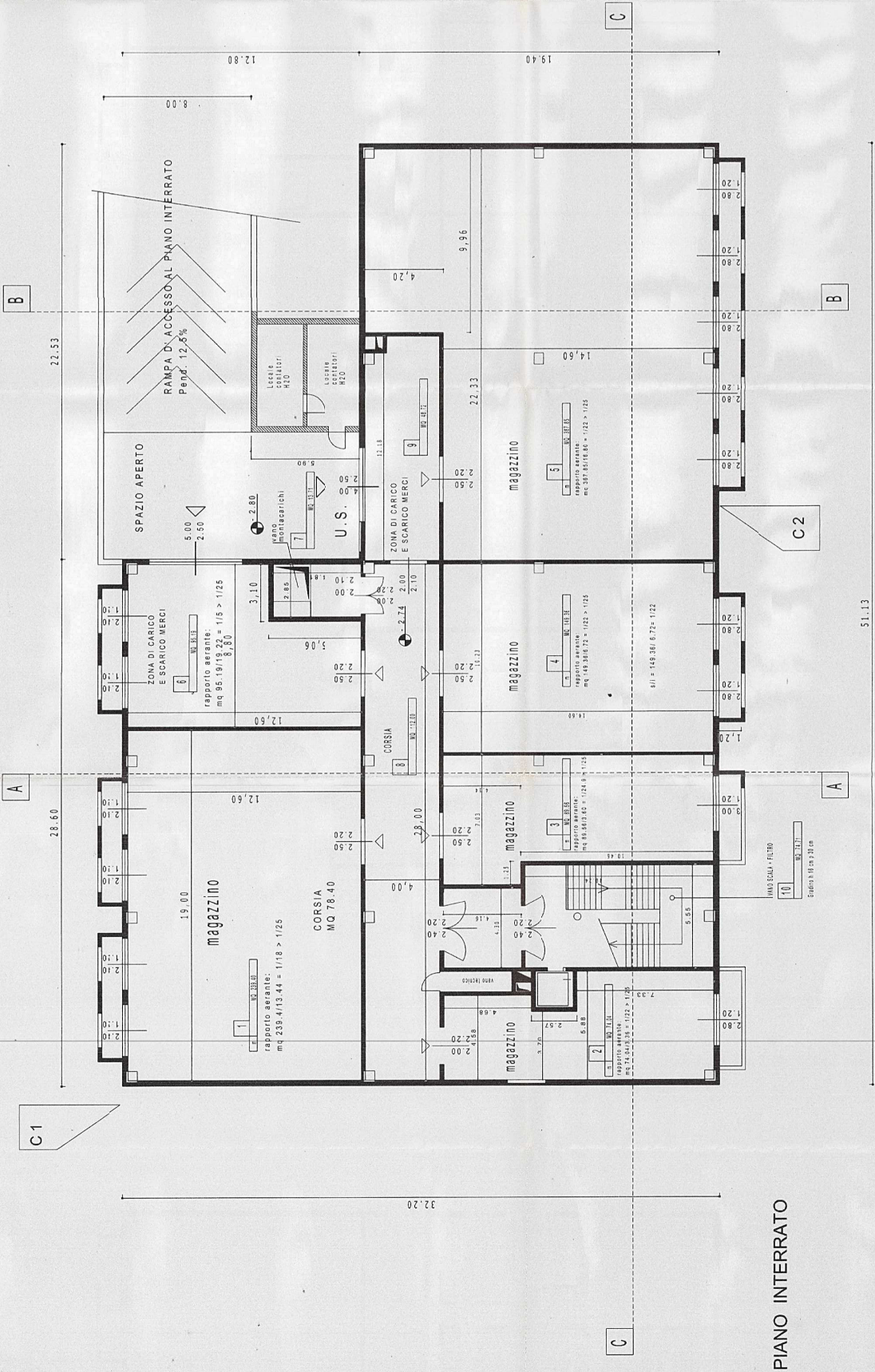

PIANO INTERRATO

SUPERFICI UTILI

MAGAZZINI (M)	238.40
2	78.97
3	143.56
4	49.36
5	37.85
TOT.	325.14

ACCESSORI COMUNI

6	95.17
7	13.71
8	48.72
9	75.93
10	75.93
TOT.	348.55

COMUNE DI TRAVEDONA MONATE
 PIAZZA GARIBOLDI, 1
 21020 TRAVEDONA MONATE (LODI)
 Allegato AL P.E.S. n. 10/2007
 N. 20/2007 del 20 FEB 2007
 IL COMMITTENTE
 FRATELLI FRAYER S.R.L.

IL PROGETTISTA
 IL D.L.
 L'IMPRESA

ESPIRARE PER L'UFFICIO TECNICO
 19 GEN. 2007

FRATELLI FRAYER S.R.L.
 COLLENO (MI)
 VIA S. PIETRO 17/A7
 20137 MILANO

ING. GIUSEPPE DI BENEDETTI
 20137 MILANO
 TEL. 02/7099000

COMUNE TRAVEDONA MONATE
 VIA V. VENETO
 IL COMMITTENTE
 FRAYER S.R.L.
 VIA GOLDONI
 COLOGNO M. cap. 20093
 OGGETTO:
 CENTRO COMMERCIALE IL GRANSALE
 C/O VILLAGGIO IGIS PRIMA FASE
 C/O C.P. AGRICOLTORI S.V.

TITOLO: EDIFICIO COMMERCIALE
 PIANTE PIANO INTERRATO

STC
 STUDIO TECNICO G. GIULIANI S. PIERA
 TRAVEDONA MONATE (LODI) - MAGGIO 1987
 TEL. 0332/97946 FAX 0332/97948

FILE: GIBRAGOLE.COMUNE.AGGIORN1.TAV.5

8
 TAVOLA

6/05

SCALA 1:100

DATA MAG. 05

AGG. MAG 06

AGG. GEN07

PIANO INTERRATO

SERVIZIO TIPO
scala 1:50

Mecanismo di estrazione aria
con ricambio minimo di 12 mc/h

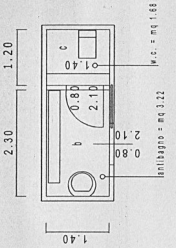

PIANO PRIMO
SUPERFICI UTILI

NEGOZI (N)	78.84
1	MQ. 78.84
2	MQ. 79.64
3	MQ. 79.64
4	MQ. 86.19
5	MQ. 86.19
6	MQ. 328.78
TOT.	MQ. 707.41
DEPOSITO (D)	32.81
1	MQ. 32.81
2	MQ. 27.84
3	MQ. 27.84
4	MQ. 39.64
5	MQ. 39.64
6	MQ. 37.20
7	MQ. 37.20
8	MQ. 32.23
TOT.	MQ. 184.69
SERVIZI (GENICI) (S+V)	4.90
1	MQ. 4.90
2	MQ. 4.90
3	MQ. 4.90
4	MQ. 4.90
5	MQ. 4.90
6	MQ. 4.90
TOT.	MQ. 29.40
ACCESSORI COMUNI	
7	MQ. 86.70
8	MQ. 86.70
9	MQ. 95.70
10	MQ. 95.70
11	MQ. 39.75
12	MQ. 48.32
TOT.	MQ. 286.88
BAR	
12	MQ. 50.78

ESEMPLARE PER L'UFFICIO TECNICO
19 GEN. 2007

COMITENTE: TRAVEDONA MONATE
Via S. Maria Maddalena
20137, 20137
Via S. Maria Maddalena
20137, 20137

IL COMMITTENTE
FRANER s.r.l.

IL PROGETTISTA
I.D.L.

L'IMPRESA

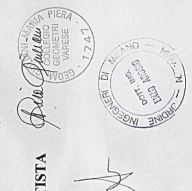

10	COMUNE TRAVEDONA MONATE
6/05	VIA VIA VENEZIO FRANER s.r.l.
SCALA 1:100	VIA GOLDONI COLLECNO M. cap. 20063
DATA MAG. 05	OGGETTO: CENTRO COMMERCIALE "IL CIRCOLO" TRAVEDONA MONATE (PV)
AGG. MAG 06	TITOLO: EDIFICIO COMMERCIALE PIANTA PIANO PRIMO
AGG. GEN. 07	STUDIO TECNICO GIULIANA M. PIERA TRAVEDONA MONATE (PV) TEL. 0339797944 FAX 0339797940

FILE: GRASCHIA.COMUNE.AGGENTIVATI.VB

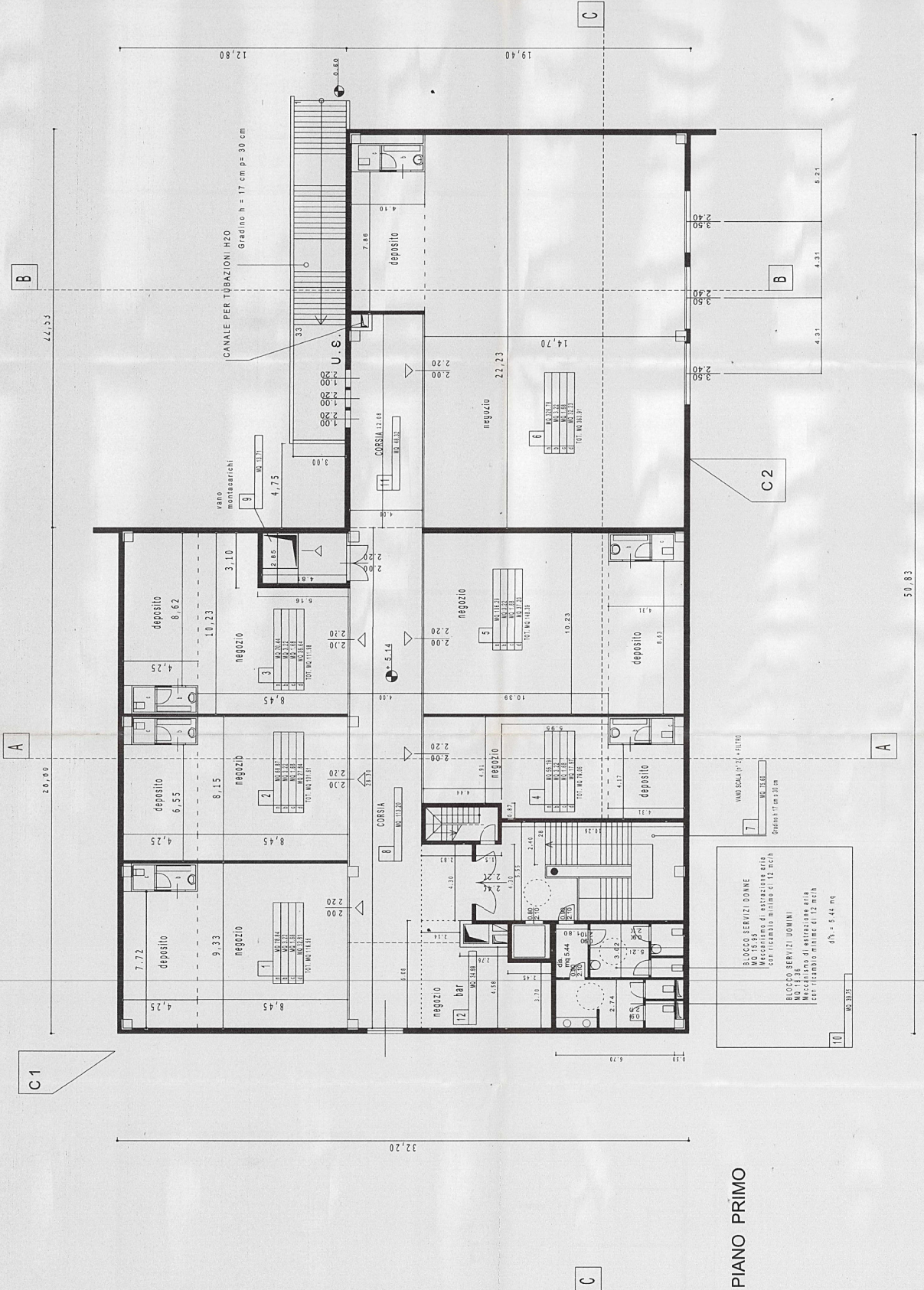

SUPERFICIE TOTALE NEGOZI (N)
PIANO TERRA + PIANO PRIMO MQ 707.41 + 775.88 =
= MQ 1483.29 < 1500.00

PIANO PRIMO

particolare vano tecnico
sez. XX scala 1:50

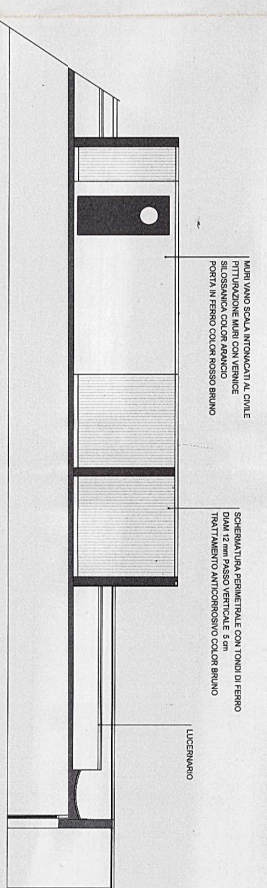

PIANO COPERTURA

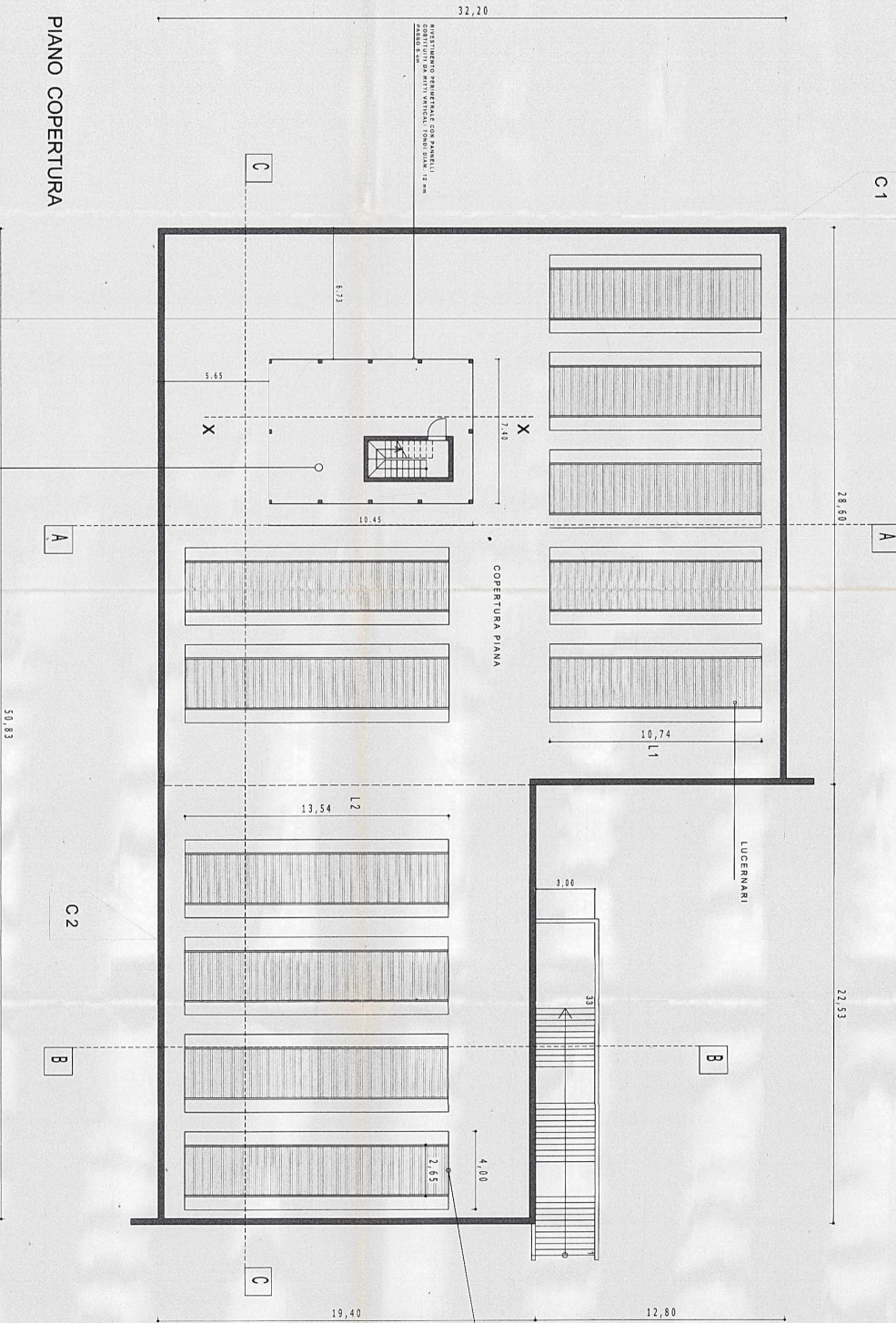

LOCALE TECNICO:
VOLUME TOTALE EDIFICI MC 11245,16
MC 11245,16 x 0,02 = MC 224,90
VOLUME TECNICO ESCLUSO ARI (4,7,3 NTA PRG)
LOCALE TECNICO = 7,40 x 10,45 x h 2,40 = MC 185,59 + 224,90

CALCOLO VOLUME:

32,20 x 28,50 x 8,07 = 7431,82 mc
22,53 x 19,40 x 8,07 = 3527,29 mc
Volume lucernari 8,07 = 3527,29 mc
L1 x sup. lucernario x n° lucernari = VL1
VL1 = 10,74 x 2,12 x 5 = 113,84 mc
L2 x sup. lucernario x n° lucernari = VL2
VL2 = 13,54 x 2,12 x 6 = 172,25 mc
TOTALE VOLUME = 11245,16

area lucernario

mq 2,12

ESEMPLARE PER L'UFFICIO TECNICO

21/01/2005

CONTRATTO DI TRAVENIMENTO
IL COMMITTENTE FLOWERS s.r.l.

Assigato AL PERIZIO DI COSTRUZIONE
Prov. Venezia

N. 28 FEB 2007

IL PROGETTISTA *Paolo Zamboni*

IL D.L. *Paolo Zamboni*

L'IMPRESA

COPIA PER COMMITTENTE

AVOLA	COMUNE TRAVEDONA MONFATE
VIA V. VENETO	VIA V. VENETO
6/05	6/05
SCALATI/100	SCALATI/100
DATA MAG. 05	DATA MAG. 05
AGG. MAG. 06	AGG. MAG. 06
STC	STC

Palazzina commerciale

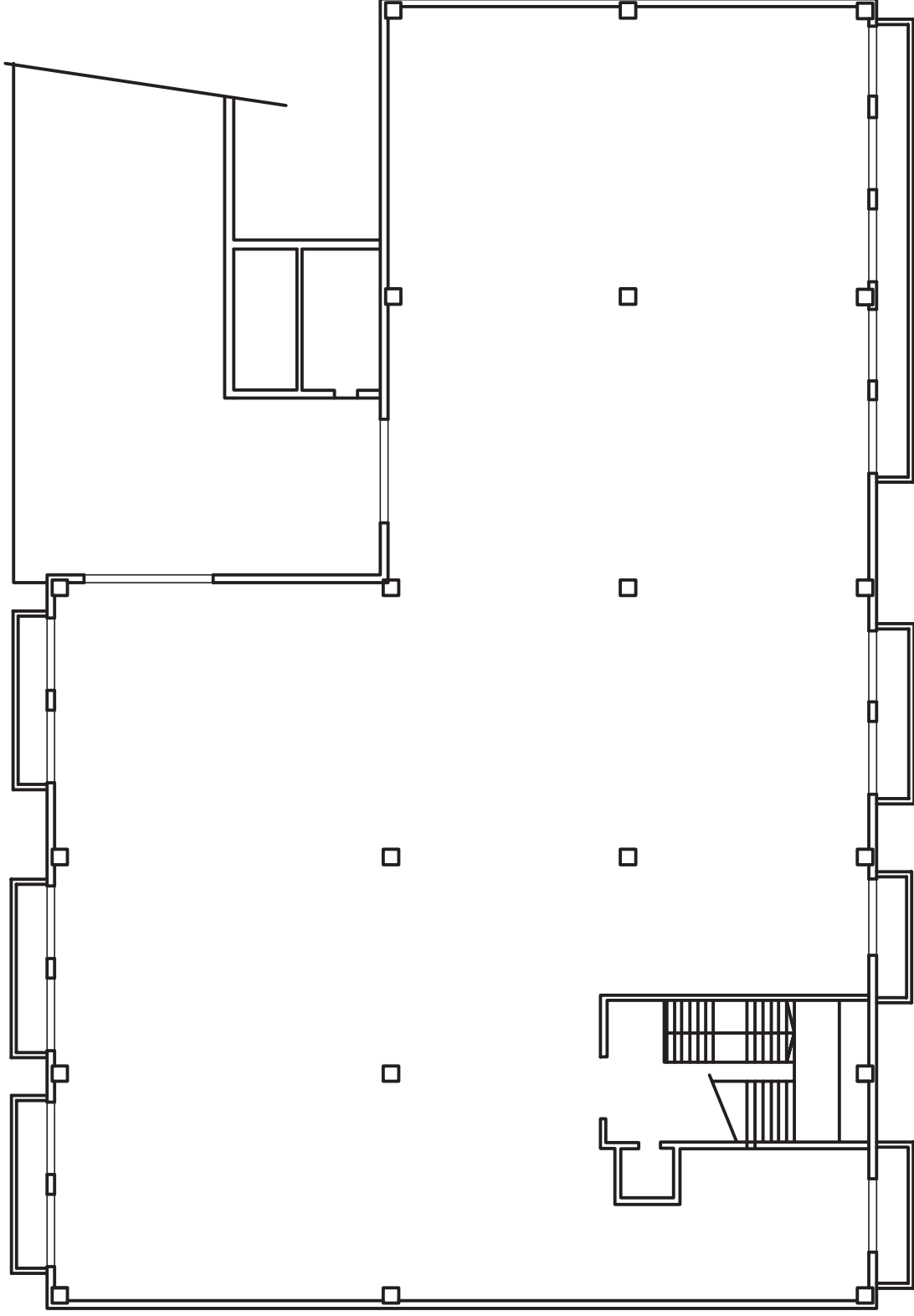

Piano Interrato
Stato di Fatto

Palazzina commerciale

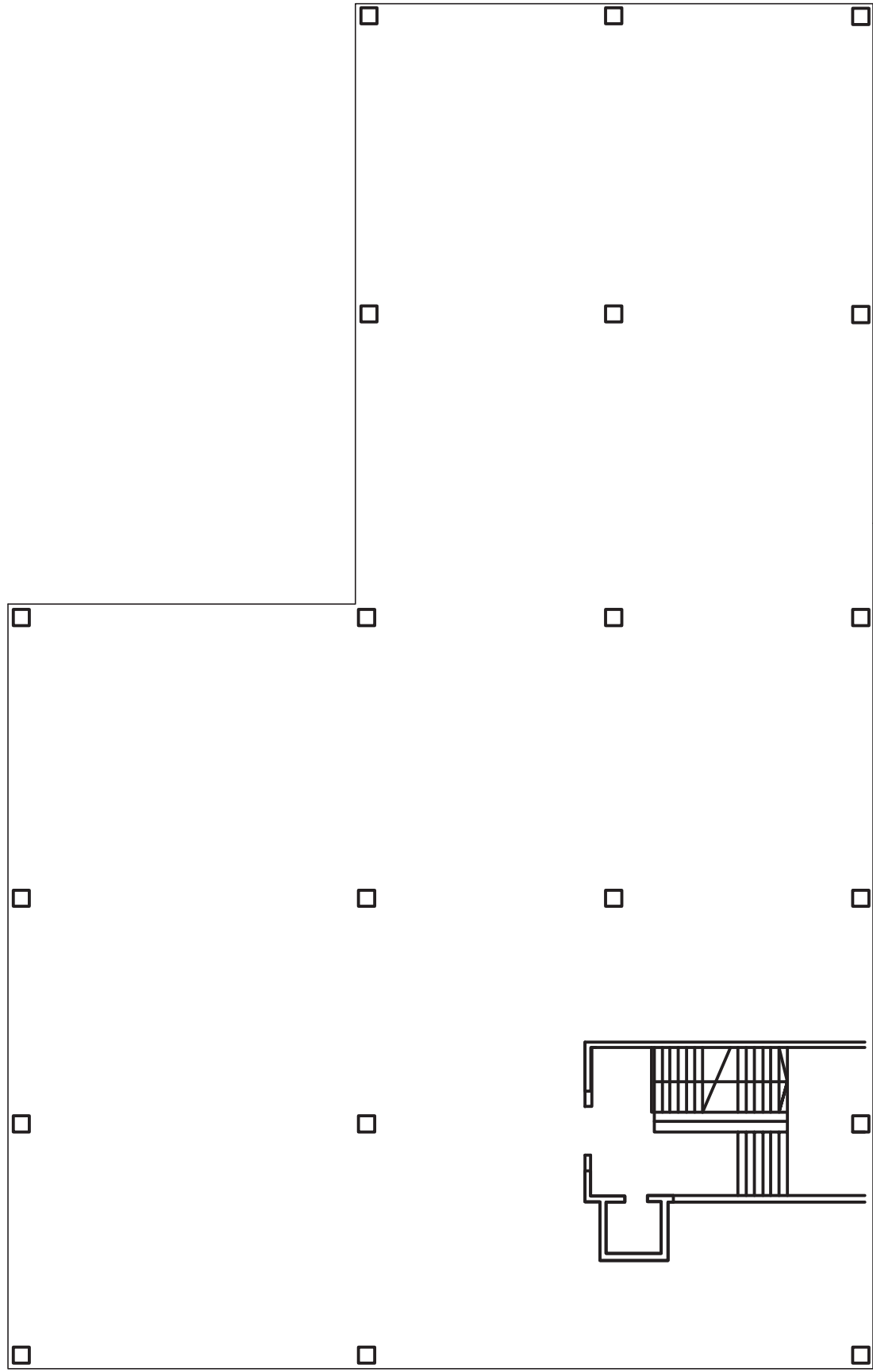

Piano Terra
Stato di Fatto

Palazzina commerciale

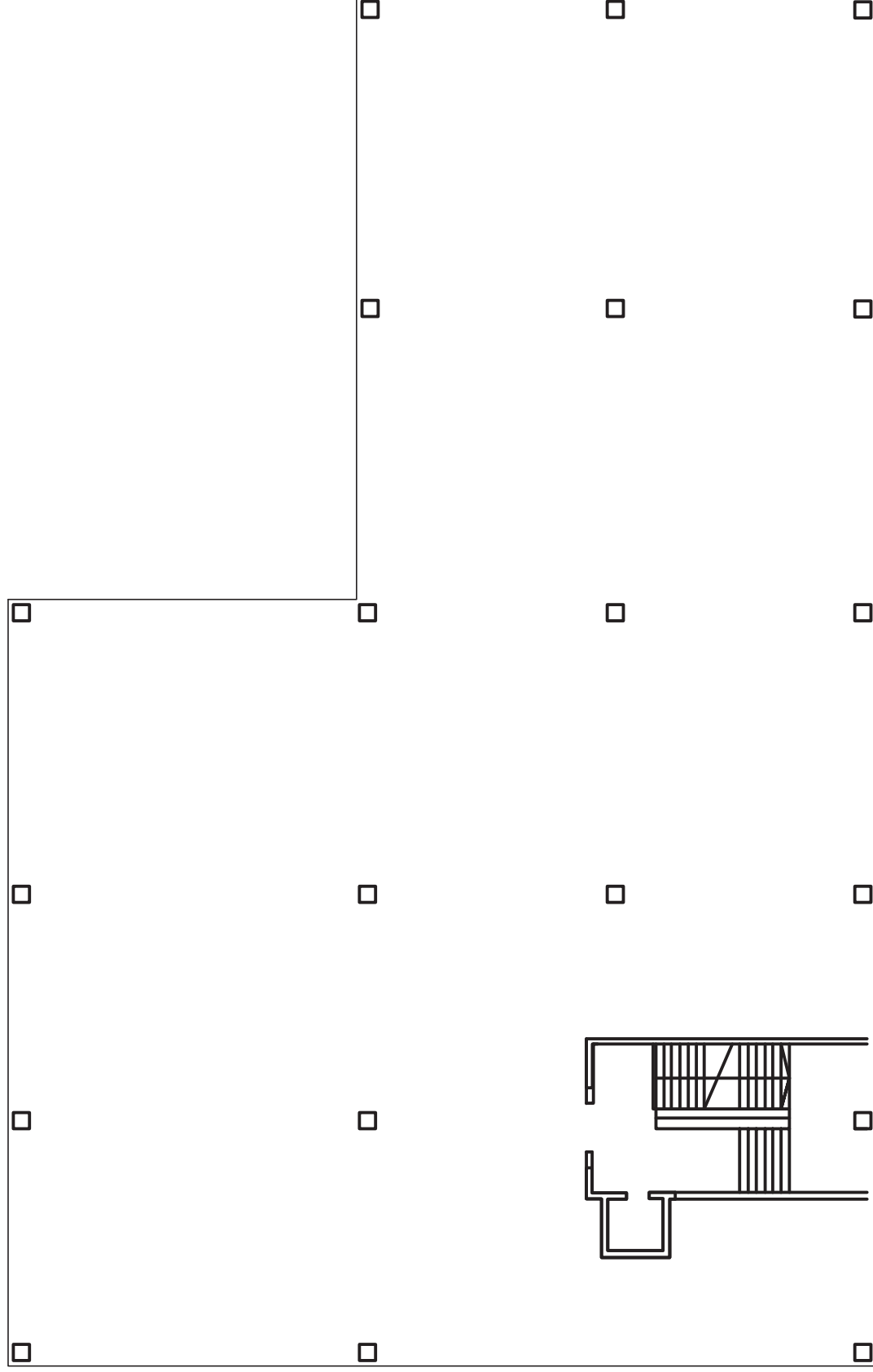

Piano Primo
Stato di Fatto

Palazzina commerciale

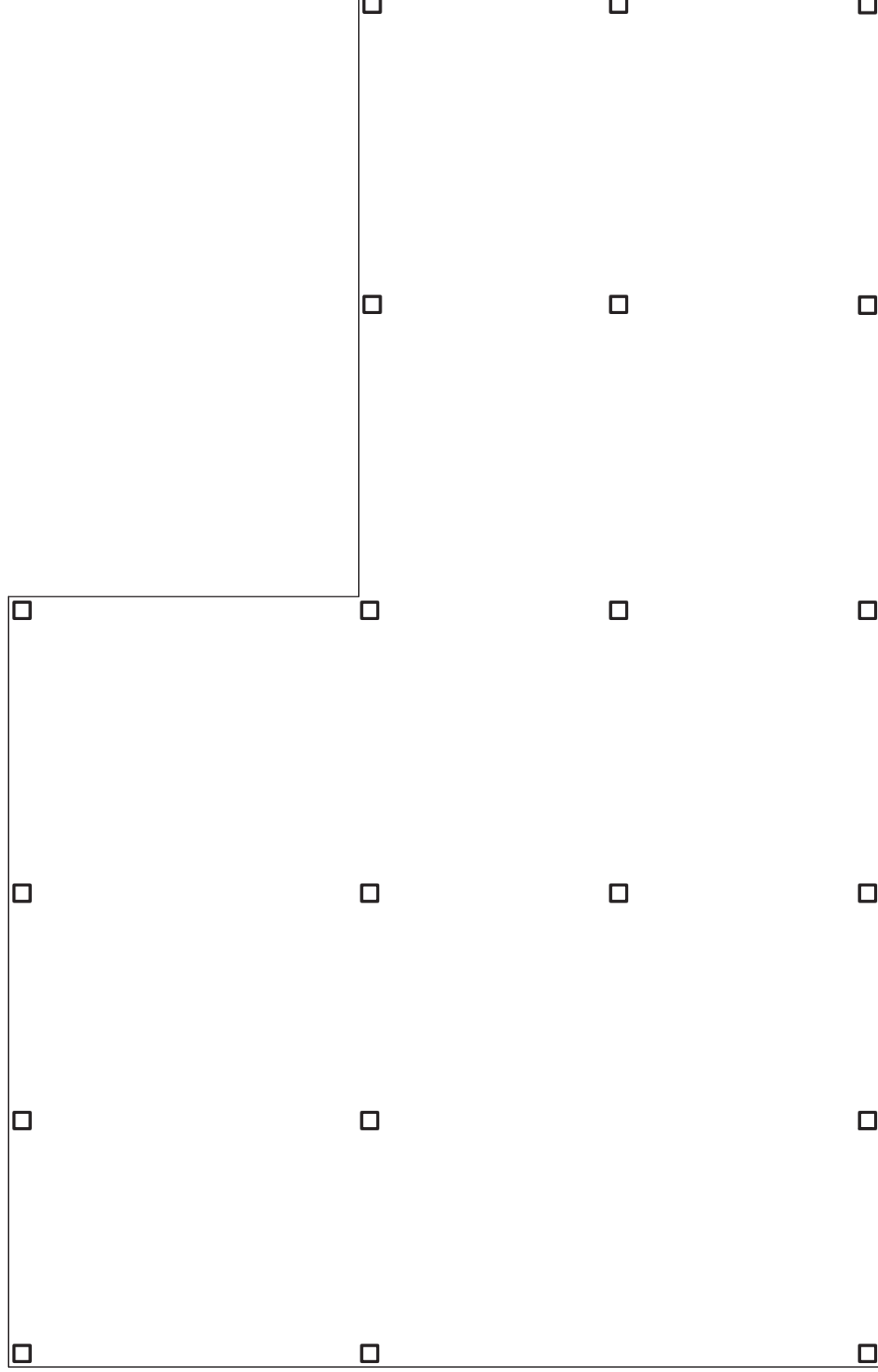

Pianta copertura
Stato di Fatto

Lotto B

Convenzione;
Relazione struttura ultimata.

Convenzione CQ

ESEMPLARE PER L'UFFICIO TECNICO

CONVENZIONE TRA IL COMUNE DI TRAVEDONA MONATE E LA "FRAVER
S.R.L." PER L'ATTUAZIONE DEL PIANO DI LOTTIZZAZIONE RELATIVO
ALL'AREA DEFINITA COME C.Q. IN ZONA VILLAGGIO IGNIS

N° 257.818 . = di Repertorio N° 27.382

Raccolta

REPUBBLICA ITALIANA

L'anno 2004 duemilaquattro, il giorno 26 ventisei del mese di
ottobre

in Cologno Monzese nel mio studio in Via Visconti n. 4,
innanzi a me Dr. Aurelio GAVAZZI Notaio in Cologno Monzese
iscritto presso il Collegio Notarile di Milano, previa con-
corde espressa rinuncia all'assistenza dei testimoni con il
mio consenso,

sono presenti i Signori

BARANZINI GIAMPIERO, nato ad Angera (VA) il 24 novembre 1949,
domiciliato per la carica a Travedona Monate (VA) Via Don L.
Sturzo n. 40, il quale interviene al presente atto nella sua
qualità di Responsabile dell'Area Tecnica del:

COMUNE DI TRAVEDONA-MONATE con sede in Travedona-Monate (VA),
Via Don Sturzo n. 40, Codice Fiscale 00308240126

munito dei necessari poteri in forza di Deliberazione del
Consiglio Comunale N. 36 in data 30 luglio 2004, che in co-
pia autentica si allega al presente atto sotto la lettera A);

AROSIO ENZO EMILIO, nato a Cologno Monzese (MI) il giorno 8
maggio 1948 domiciliato per la carica a Cologno Monzese (MI),

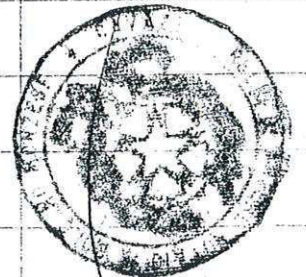

23 19/10/2010

Via Goldoni n. 24, ingegnere,

che interviene al presente atto nella sua qualità di Amministratore Unico della Società

"FRAVER S.R.L." con sede legale in Cologno Monzese (MI), Via Goldoni n. 24, iscritta presso il Registro delle Imprese di Milano al n. d'iscrizione e Codice Fiscale: 00353390123, capitale sociale euro 24.400,00.= (ventiquattromilaquattrocento) interamente versato, Partita IVA 00353390123,

munito dei necessari poteri in forza dello Statuto sociale (in seguito e per brevità denominata nel presente atto "Lottizzante")

della cui identità personale io Notaio sono certo, i quali mi richiedono di ricevere il presente atto con il quale:

Premesso:

- che la "FRAVER S.R.L." come sopra rappresentata, è proprietaria dell'area, nel territorio del Comune di Travedona-Monate (VA), contraddistinta in Catasto dal mappale 1338 (mille-trecentotrentotto) del Foglio 9 (nove) Sezione Censuaria Farona, per una estensione reale complessiva di mq. 13.454,23 (tredicimilaquattrocentocinquantaquattro virgola ventitre) e territoriale di mq. 12.870,67 (dodicimilaottocentosettanta virgola sessantasette), compresa nel vigente P.R.G. come Centro di Quartiere (C.Q.) con intervento urbanistico preventivo obbligatorio (P.E.);

- che è inoltre proprietaria del mappale 192 (centonovanta-

due) del foglio 9 (nove) Sezione Censuaria Travedona per mq. 3430 (tremilaquattrocentotrenta) destinata a standard nel Vigente P.R.G.;

- che il Piano Esecutivo si inquadra nelle previsioni del P.R.G. vigente del Comune di Travedona-Monate adottato con delibera del Consiglio Comunale n. 45 del 17 luglio 1992 esecutiva ai sensi di legge ed approvato dalla Giunta Regionale con atto n. 6/26150 del 14 marzo 1997;

- che detto Piano Esecutivo prevede, in applicazione degli indici e della normativa di zona, l'edificazione di n. 8 (otto) edifici a destinazione residenziale per mc. 5.838 (cinquemilaottocentotrentotto) e di n. 2 (due) edifici a funzione commerciale-direzionale per mc. 13.460 (tredicimilaquattrocentosessanta), con un volume totale di progetto pari a mc. 19.298 (diciannovemiladuecentonovantotto);

- che il Piano Esecutivo è stato predisposto a firma dei tecnici Geometra GIULIANI MARIA PIERA Via 1° Maggio n. 107, Travedona- Monate (VA) Codice Fiscale GLN MPR 60B42 L342Z Partita IVA 00822990123 e Architetto AROSIO FRANCESCA Via Goldoni n. 24 Cologno Monzese (MI) Codice Fiscale RSA FNC 75E43 C523Q;

- che il Piano Esecutivo è stato esaminato dalla Commissione Edilizia, la quale ha espresso parere favorevole alla sua approvazione;

- che il Piano Esecutivo di cui trattasi è stato adottato dal

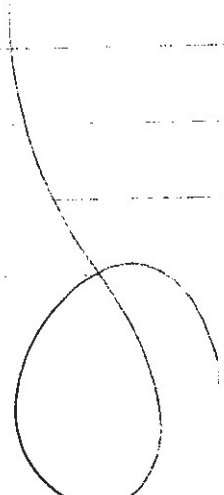

Consiglio Comunale con deliberazione n. 6 del 3 marzo 2004;

- che il Piano Esecutivo ai sensi dell'art. 7 Legge Regionale n. 23 del 23 giugno 1997 è divenuto esecutivo dal 22 settembre 2004;

- che gli allegati, parte integrante della deliberazione di adozione del Piano Esecutivo, di seguito indicati:

- 1) tavola n. 1 dis. 27/2003 STATO DI FATTO: estratti mappa P.R.G. - aerofotogrammetrico - calcolo superficie area P.E. (C.Q.) scala 1:2000 - 1:500;
- 2) tavola n. 2 dis. 27/2003 STATO DI FATTO: rilievo altimetrico area e sezioni terreno scala 1:200;
- 3) tavola n. 3 dis. 27/2003 STATO DI FATTO: reti servizi esistenti scala 1:500;
- 4) tavola n. 4 dis. 27/2003 PROGETTO: planivolumetrico scala 1:200;
- 5) tavola n. 5 dis. 27/2003 PROGETTO: sezioni scala 1:200;
- 6) tavola n. 6 dis. 27/2003 PROGETTO: reti servizi scala 1:500;
- 7) tavola n. 7 dis. 27/2003 PROGETTO: inserimento progetto nel contesto urbano circostante scala 1:500;
- 7A) tavola N. 8 dis. 27/2003: dimostrazione calcoli superficie standard e ampliamento strada;
- 8) allegato A: estratto catastale;
- 9) allegato B: stralcio azzonamento e norme tecniche d'attuazione P.R.G.;

Franco Piero Brambilla

M. M. M.

- 10) allegato C: documentazione fotografica;
 - 11) allegato D: relazione tecnico-illustrativa;
 - 12) allegato E: norme tecniche attuazione di progetto e verifiche di corrispondenza;
 - 13) allegato F: opere a carico del lottizzante da eseguire in area pubblica;
 - 14) scheda regionale;
 - 15) autocertificazione conformità del progetto alle norme igienico-sanitarie art. 22 T.U.;
- risultano depositati presso il Comune di Travedona-Monate;
- tutto ciò premesso e considerato, si conviene e si stipula quanto segue

Art. 1

Le premesse formano parte integrante della presente convenzione.

Art. 2

Il comprensorio del C.Q. ha le seguenti caratteristiche:

- a) superficie catastale mq. 13.740 (tredicimilasettecentoquaranta);
- b) superficie territoriale mq. 12.870,67 (dodicimilaottocentosettanta virgola sessantasette) (in zona P.E. CQ.);
- c) standard pubblico in cessione mq. 3.112 (tremilacentododici) nel comparto;
- d) standard da reperire altrove mq 2.115,07 (duemilacentocinquindici virgola zerosette);

e) allargamento rete stradale in cessione gratuita mq. 583,56 (cinquecentottantatre virgola cinquantasei);

f) volume realizzabile totale in P.E. mc. 19.306 (diciannove-milatrecentosei).

Art. 3

L'attuazione del P.E.-C.Q. avverrà in conformità alla presente convenzione ed al progetto di Piano Esecutivo allegato alla delibera del C.C. n. 6 del 3 marzo 2004.

Art. 4

La Lottizzante "FRAVER S.R.L.", in relazione al disposto di cui al D.P.R. del 6 giugno 2001 n. 380 e delle Leggi Regionali n. 60 del 5 dicembre 1977, n. 63 del 2 novembre 1978 e n. 31 del 30 luglio 1986 e successive modificazioni, cede al COMUNE DI TRAVEDONA-MONATE, che come sopra rappresentante accetta, le seguenti aree site in Comune di Travedona-Monate:

a) un'area standard di mq. 3.112 (tremilacentododici) e l'area per allargamento stradale di mq. 583,56 (cinquecentottantatre virgola cinquantasei) del terreno distinto al N.C.T. al Foglio 9 (nove) a parte del mappale 1338 (milletrecentotrentotto) semin. arbor. di Ha. 1.37.40 Cl. 5 R.D. Euro 42,58 R.A. Euro 28,38, meglio colorata in grigio nella planimetria che si allega al presente atto sotto la lettera B);

b) il terreno distinto al N.C.T. al Foglio 9 (nove) mappale 192 (centonovantadue) seminativo di Ha. 0.34.30 R.D. Euro 16,83 R.A. Euro 10,63, ubicato in Via Don Sturzo, già vinco-

*Fraver S.R.L.
Doroni*

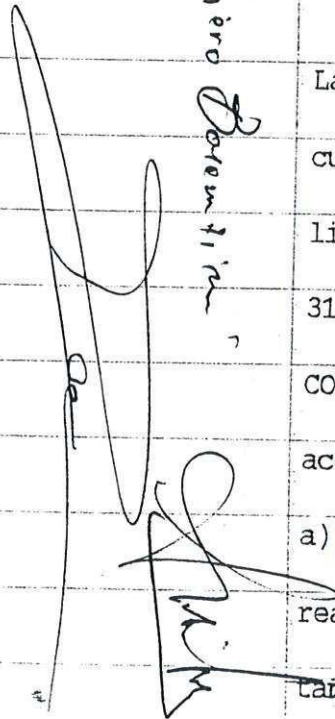

lato a standard della superficie catastale di mq. 3.430 (tre-
milaquattrogentotrenta).

Confini del mappale 192 in senso orario dal lato sud:

strada comunale via Don Sturzo, mappali 193, 2409, 2410 e
3778.

Poiché la cessione risulta superiore agli standard richiesti,
per mq 1.315 (milletrecentoquindici) (mq. 3.430-2.115) il
Comune verserà alla lottizzante la somma di Euro 19.725,00.=
(diciannovemilasettecentoventicinque) (mq 1.315 x 15/Euro al
mq.).

Dette aree vengono cedute, nello stato di fatto in cui si
trovano, con tutti gli inerenti diritti, accessori, pertinen-
ze, servitù e prelezioni così come appartenute alla parte
cedente per titoli e possesso, ed in particolare:

per il terreno al mappale 1338:

Detto terreno pervenne alla "Immobiliare Faraona S.p.A." con
atto di acquisto in data 22 ottobre 1962 N. 25.988.= di rep.
Dr. Marcello Schiavesano Notaio, registrato a Milano Atti
Privati il 7 novembre 1962, trascritto a Varese il 10 novem-
bre 1962 ai n.ri 8534/7550 (i n seguito la "Immobiliare Fa-
raona S.p.A." si è trasformata in Società a responsabilità
limitata).

La Società "Immobiliare Faraona S.r.l.", con atto in data 7
dicembre 1990 N. 24.643/2.551.= di rep. Dr. Franca Bellorini
Notaio, registrato a Varese Atti Pubblici il 13 dicembre 1990

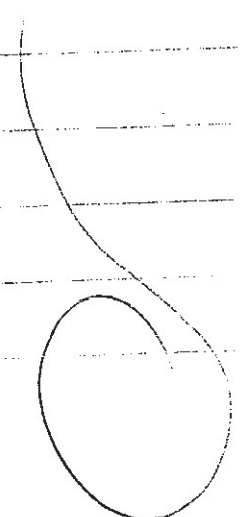

al n. 2750, trascritto a Varese il 19 aprile 1993 ai n.ri
5236/3601, ha modificato la denominazione sociale in "BISSON
s.r.l. - Immobiliare - Finanziaria Nazionale ed Internaziona-
le".

La Società "BISSON s.r.l. - Immobiliare - Finanziaria Nazio-
nale ed Internazionale", con atto in data 24 febbraio 2004 N.
254.552/25.833.= di rep. Dr. Aurelio GAVAZZI Notaio, regi-
strato a Monza Atti Pubblici il giorno 8 marzo 2004 al n.
661/T, trascritto a Varese il 23 marzo 2004 ai n.ri
6298/3947, ha modificato la denominazione sociale in "FRAVER
S.R.L."

per il terreno al mappale 192:

Detto terreno è pervenuto alla "FRAVER S.R.L." con atto di
acquisto in data odierna N. 257.817/22.381 . = di
rep. Dr. Aurelio GAVAZZI Notaio.

Il possesso ed il godimento delle porzioni immobiliari in
contratto si intendono trasferiti alla parte cessionaria per
tutte le conseguenze utili ed onerose con decorrenza dalla
data odierna per il mappale 192^{1/1}

La parte cedente presta garanzia da evizione a sensi di leg-
ge e garantisce che quanto in contratto è di sua piena pro-
prietà e disponibilità, libero da pesi, vincoli, privilegi
anche fiscali, prelazioni, trascrizioni pregiudizievoli ed
iscrizioni ipotecarie.

Per la Legge 28 febbraio 1985 n.47 e successive modifiche ed.

*Forse
Bonomi*

[Signature]

integrazioni:

- si allega al presente atto sotto la lettera C) certificato di destinazione urbanistica rilasciato dal Comune di Travedona-Monate in data 14 ottobre 2004 Prot.n. 8599 (per il mappale 1338),

- si allega al presente atto sotto la lettera D) copia conforme del certificato di destinazione urbanistica rilasciato dal Comune di Travedona-Monate in data 21 settembre 2004 Prot.n. 7760 (per il mappale 192),

ed il Signor AROSIO ENZO EMILIO nella suindicata qualità, dichiara che da tale data a tutt'oggi non sono intervenute variazioni negli strumenti urbanistici di detto Comune.

Le parti addiverranno nel più breve tempo possibile e comunque entro tre anni dalla data odierna relativamente al mappale 1338, a stipulare atto di identificazione catastale delle aree cedute, a spese della Lottizzante.

Art. 5

La lottizzante si obbliga per sé e per i propri aventi diritto o causa a qualsiasi titolo:

a) a realizzare direttamente secondo quanto previsto dalla Legge Regionale n. 60/1977 art. 12, le seguenti opere:

- rete raccolta acque bianche nelle aree a standard cedute,
- formazione marciapiede lungo la Via Veneto;
- pavimentazione e sistemazione a parcheggio e a verde area standard compreso illuminazione;

- allargamento e formazione marciapiede di Via Volta;

come descritte nelle tavole del P.E. e nel computo metrico
estimativo allegati alla deliberazione n. 36 suddetta, per
l'importo complessivo di Euro 143.238,00.= (centoquarantatre-
miladuecentotrentotto);

b) a provvedere alla manutenzione ordinaria e straordinaria
delle opere, impianti, manufatti ed aree sopra specificate,
fino a che gli stessi non passeranno nella disponibilità del
Comune;

c) le opere di cui alla lettera a), ai sensi dell'art. 12
della Legge Regionale n. 60/1977, verranno scomputate dagli
oneri di urbanizzazione primaria da versare al Comune per
l'ottenimento del Permesso di Costruire;

d) a far eseguire da un tecnico abilitato, a propria cura e
spese, tutti i frazionamenti dei terreni che dovranno neces-
sitare, inclusi quelli per le sedi stradali previste dal
P.R.G..

Art. 6

La realizzazione delle opere di urbanizzazione ed allaccia-
mento ai pubblici servizi di cui all'art. 5 sono regolate
dalle seguenti norme:

a) presentazione al Comune entro due mesi dal rilascio del
Permesso di Costruire del 1° lotto, del relativo progetto
esecutivo redatto dalla Lottizzante, ai sensi dei disposti di
cui al D.P.R. 6 giugno 2001 n. 380 per l'esame e l'approva-

zione da parte del Comune ai cui dettami il lottizzante dovrà sottostare;

b) comunicazione al Comune della data di inizio lavori, con preavviso di giorni 15 (quindici);

c) sorveglianza tecnica da parte del Comune tramite i propri uffici o all'uopo delegati, che avranno pertanto libero accesso al cantiere;

d) facoltà da parte del Comune di sottoporre le opere a collaudo nei termini e nei tempi stabiliti dai successivi articoli;

e) i lavori dovranno essere ultimati entro due anni dalla sottoscrizione della presente convenzione.

Art. 7

In relazione al disposto di cui all'art. 12 della Legge Regionale n. 60/1977, nella redazione del progetto delle opere di urbanizzazione di cui all'art. 5 il Lottizzante utilizzerà per il preventivo di spesa il listino prezzi della C.C.I.A.A. della Provincia di Milano al momento dell'approvazione del P.E. fermo restando l'obbligo per la Lottizzante del pagamento della differenza tra costo risultante dal computo metrico estimativo e gli importi degli oneri di urbanizzazione primaria dovuti, ove questi risultino maggiori.

Art. 8

La Lottizzante a garanzia dell'esatto e puntuale adempimento di tutti gli obblighi assunti con la presente Convenzione, ha

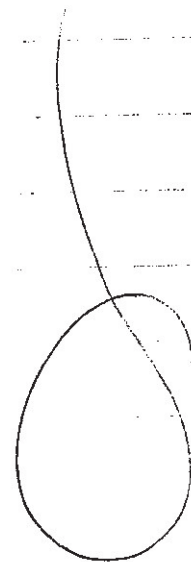

costituito una cauzione mediante fideiussione bancaria o corrispondenti garanzie finanziarie dell'importo di Euro 143.000,00.= (centoquarantatremila) e si impegna a consegnare il relativo documento.

La fideiussione sarà trattenuta fino all'avvenuto collaudo definitivo ed alla cessione delle opere al Comune come previsto nel successivo articolo.

Art. 9

La Lottizzante si obbliga per sè e per i propri aventi diritto o causa a qualsiasi titolo, a versare contestualmente al ritiro di ogni singolo Permesso di Costruire il corrispettivo derivante dagli oneri di urbanizzazione secondaria e contributo costo costruzione, pari alle tariffe corrispondenti ed in vigore presso il Comune all'atto del rilascio dei Permessi di Costruire di cui sopra, secondo le modalità e le garanzie che il Comune ha determinato.

Art. 10

L'attuazione del Piano Esecutivo avverrà contestualmente alla realizzazione completa di tutte le opere di urbanizzazione previste nel progetto di P.E..

Art. 11

Il rilascio del Permesso di Costruire relativo ai singoli lotti è subordinato alla esistenza delle opere di urbanizzazione od all'impegno di esecuzione delle stesse prima dell'ultimazione degli edifici.

Art. 12

La Lottizzante, qualora proceda alla alienazione delle aree lottizzate, si impegna ad inserire negli atti di trasferimento dei lotti la seguente clausola, che dovrà essere specificatamente approvata dall'acquirente ai sensi dell'art. 1341 del Codice Civile: "L'acquirente dichiara di essere a perfetta conoscenza di tutte le clausole contenute nella convenzione di lottizzazione stipulata con il Comune di Travedona-Monate accettandone i relativi effetti formali e sostanziali".

Art. 13

La presente convenzione sarà trascritta integralmente con rinuncia ad ogni eventuale diritto all'ipoteca legale e con esonero del competente Conservatore dei Registri Immobiliari da ogni responsabilità al riguardo.

Tutte le spese relative e conseguenti al presente atto, ivi comprese quelle per i frazionamenti, saranno a totale carico della Lottizzante, all'uopo viene chiesta ogni agevolazione fiscale prevista dalla vigente legislazione ed in particolare i benefici fiscali previsti dalla Legge 28 giugno 1943 in quanto la realizzazione delle opere previste dalla lottizzazione, di cui alla presente convenzione, costituisce esecuzione ed applicazione delle prescrizioni del P.R.G. del Comune di Travedona-Monate.

Art. 14

La presente convenzione ha una durata di 10 (dieci) anni a

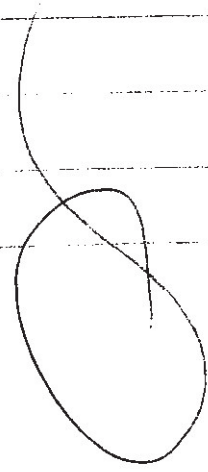

partire dalla data della sua sottoscrizione, entro i quali dovranno essere ultimati gli interventi programmati; in ogni caso entro due anni dovranno comunque essere ultimate le opere di urbanizzazione.

Art. 15

Le norme tecniche di attuazione del P.R.G. vigente con particolare riferimento alla zona P.E-C.Q. art. 36 fanno parte integrante della presente Convenzione, come meglio specificate nel calcolo delle superfici pavimentate e a verde.

Art. 16

Per tutto quanto non previsto dalla presente convenzione, si fa richiamo alle norme regolanti la materia, contenute in leggi statali regionali ed i regolamenti locali.

E richiesto io Notaio ho ricevuto il presente atto e dello stesso ho dato pubblicazione mediante lettura da me datane con gli allegati ai costituiti che, accettandolo e confermandolo, lo sottoscrivono con me Notaio qui in calce ed a margine degli altri fogli.

L'atto è formato da due fogli
e a ciascuna partecella è fatta
con l'atto ai costituenti.

Il presente atto di quattro fogli
è fatto da tre fogli ed è fatto in
Carta

2. un'idea - e un'idea in quattro facce
te un'idea per parte delle quattro facce

~~Amos Kulu~~
Piero Perotti

~~Amos Kulu~~

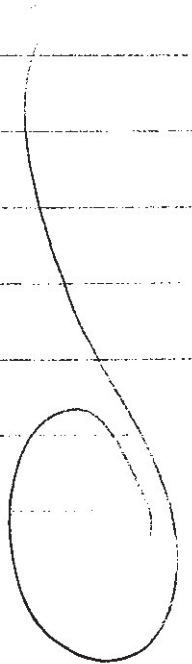

AL COMUNE DI TRAVEDONA MONATE (VA)

Permesso di costruire n. ce 2005/066 del 28/02/2007

In adempimento al disposto art. 6 della Legge 5/11/1971 n° 1086 e con riferimento alla denuncia del **29/11/2007** (collegata con denuncia depositata in data 22/10/2007 dall'impresa edile Martino Francesco di Monvalle - VA) il sottoscritto:

Direttore Lavori delle Strutture Prefabbricate (stab. di produz.): Dr. Ing. TOMASO LAMPERTI - (c.f. LMP TSC 72D29 F205U) - iscritto all'Albo degli Ingegneri di Milano al n. 20488, con recapito Carvico (BG) - Via Don A. Pedrinelli 118

rimette in duplice copia la prescritta

**RELAZIONE A STRUTTURA ULTIMATA
a completamento relativa all'edificio commerciale
STRUTTURE PREFABBRICATE**

relativa alla costruzione di un edificio ad uso commerciale nel comune di Travedona Monate (VA) - Via Vittorio Veneto - Strada Provinciale Varese-Ispra

Committente: **FRAVER SRL** domiciliato in Cologno Monzese (MI) - Via C. Goldoni, 24

I lavori sono stati ultimati il giorno **15/10/2008**

Gli elementi prefabbricati impiegati sono stati prodotti nello stabilimento della Magnetti Building S.p.a. di Carvico Bg e forniti dalla stessa.

Poichè la ditta Magnetti Building S.p.A. produce contemporaneamente elementi di varie commesse, ed è inoltre sottoposta a controllo giornaliero della qualità del calcestruzzo, il Direttore dei Lavori dichiara che i certificati allegati sono relativi al periodo di produzione delle strutture oggetto della presente denuncia.

Si allegano certificati prove materiali:

- Certificati relativi a prove su cubetti di calcestruzzo rilasciati da Laboratorio Ufficiale
- Certificati di "controllo qualità" relativi a prove su spezzoni di acciaio Feb44K e di acciaio armonico da precompressione controllati in cantiere, rilasciati da Laboratorio Ufficiale.
- Certificati rete elettrosaldata rilasciati da Laboratorio Ufficiale

Ditte esecutrici del montaggio

ZAILA F.LLI DI FRANCESCO & C. snc domiciliata a Manerbio (BS) - Via Lamarmora, 33 (C.F. e P. IVA n° 01692000985) - Registro imprese di Brescia n. 01692000985 - R.E.A. n. 340510
soc. **G.A.M.E. snc di Albieri Gianni & C.** domiciliata a Somaglia Lodigiano (LO) - Strada Provinciale, 142 - Partita Iva n. 07592320159 - Iscrizione C.C.I.A.A. - R.E.A. n. 1169797 - Registro Imprese di Lodi n. 07592320159

EUROMONTAGGI SRL domiciliato a Bergamo (BG) - Via Sylva, 1 (C.F. e P. IVA n° 02210260168) - Iscr. C.C.I.A.A. - R.E.A. di Bergamo n. 271994 - Registro Imprese di Bergamo n° 02210260168

Carvico,
CF/gi

20 OTT. 2008

u

COMUNE DI TRAVEDONA MONATE PROV. VA - VIA VENEZIA	
30 OTT 2008	
PROT. N°	13131
Cl. 20	Classe 9 Fasc.

IL DIRETTORE LAVORI
DELLE STRUTTURE PREFABBRICATE
Dott. Ing. TOMASO LAMPERTI
Albo ING. MILANO N° 20488