

studio tecnico

geom. Sergio Zanni

via Martiri della Bettola n. 47/1 – 42123 Reggio Emilia (RE)

telefono 0522.322882 - fax 0522.322882

e-mail: sergio@studiozanni.it

pec: sergio.zanni@geopec.it

TRIBUNALE DI REGGIO EMILIA

Ufficio Esecuzioni immobiliari

ALLEGATO 8.3

Planimetria catastale

Procedura: **Esecuzione immobiliare n. 46/2024**

Giudice delegato: **Dott.sa Camilla Sommariva**

Esperto designato: **geom. Sergio Zanni**

**Agenzia delle Entrate
CATASTO FABBRICATI
Ufficio Provinciale di
Reggio Emilia**

Dichiarazione protocollo n° RE0054551 del 23/10/2020	
Comune di Boretto	
Via Vallini civ. 15	
Identificativi Catastali:	Compilata da: Monica Alessio
Sezione:	Iscritto all'albo: Geometri
Foglio: 11	Prov. Reggio Emilia N. 2278
Particella: 23	
Subalterno: 3	

Planimetria
Scheda n. 1 Scala 1:200

PIANO TERRA H=2.70M



PIANO PRIMO H=2.70M

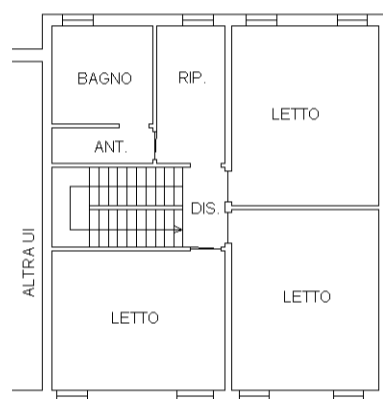

PIANO SECONDO

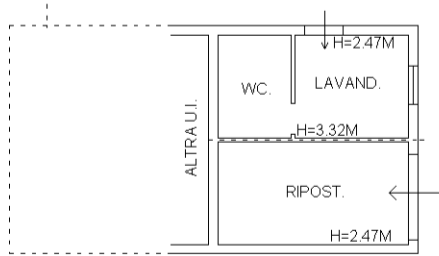
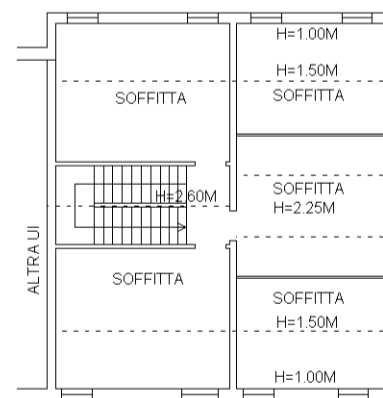

ORIENTAMENTO



**Agenzia delle Entrate
CATASTO FABBRICATI
Ufficio Provinciale di
Reggio Emilia**

Dichiarazione protocollo n° RE0054551 del 23/10/2020	
Comune di Boretto	
Via Vallini	civ. 15
Identificativi Catastali:	Compilata da: Monica Alessio
Sezione:	Iscritto all'albo: Geometri
Foglio: 11	Prov. Reggio Emilia
Particella: 23	N. 2278
Subalterno: 3	

Planimetria
Scheda n. 2 Scala 1:500

