

**TRIBUNALE CIVILE DI CASSINO**

**SEZ. ESECUZIONI IMMOBILIARI**

**Ill.mo Sig. GIUDICE: Dott.ssa Maria Rosaria CIUFFI**

**Ill.mo Sig. GIUDICE: Dott. Lorenzo SANDULLI**

**All. 9\_Rilievo fotografico integrativo del montaggio infissi.**

**OGGETTO: PROC. n°128/2024 R.G.E.**

**PRISMA SVPS.R.L. con sede in Roma (RM) contro la Sig.ra DI  
LUCIA Assunta Sonia residente in Pignataro Interamna (FR).**

**Il Consulente Tecnico d'Ufficio**

  
\_\_\_\_\_  
**Dott. Arch. DARIO BASTONI**





**Vista generale della porzione di fabbricato alla C.da Felci con accesso da Via Felci, snc adibita ad abitazione e parte della corte oggetto della presente Esecuzione Immobiliare in cui si evincono gli infissi posti in opera a piano primo.  
(Prospetto lato ovest)**



**Vista generale della porzione di fabbricato alla C.da Felci con accesso da Via Felci, snc adibita ad abitazione oggetto della presente Esecuzione Immobiliare in cui si evincono gli infissi posti in opera a piano primo.  
(Prospetto lato sud)**





Vista generale esterna della porzione del fabbricato evidenziata in rosso con accesso da Via Felci, snc adibita ad abitazione oggetto della presente Esecuzione Immobiliare in cui si evincono gli infissi posti in opera a piano primo.  
(Prospetto lato nord)



Vista particolare esterna del montaggio degli infissi in cui si evince lo stato d'uso e la mancanza delle rifiniture.



**VISTE INTERNE DEL FABBRICATO A PIANO PRIMO**



Viste generale e particolare interne del montaggio degli infissi in cui si evince lo stato d'uso e la mancanza delle rifiniture.





Vista generale interna del montaggio degli infissi in cui si evince lo stato d'uso e la mancanza delle rifiniture.





Vista generale interna del montaggio degli infissi in cui si evince lo stato d'uso e la mancanza delle rifiniture.



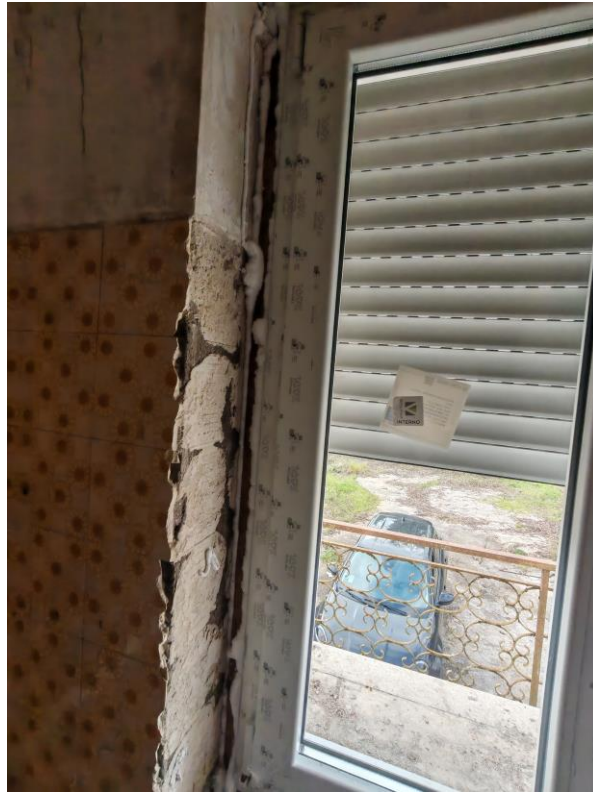

Vista particolare e generale interna del montaggio degli infissi in cui si evince lo stato d'uso e la mancanza delle rifiniture.

