

Catasto fabbricati
Visura attuale per immobile
Situazione degli atti informatizzati al 14/09/2025



Immobile di catasto fabbricati



Causali di aggiornamento ed annotazioni

Informazioni riportate negli atti del catasto al 14/09/2025

Dati identificativi: Comune di **CIMINA' (C695) (RC)**

Foglio **23** Particella **781** Subalterno **4**

Classamento:

Rendita: **Euro 1.363,65**

Categoria **C/1^a**, Classe **3**, Consistenza **92 m²**

Indirizzo: RIONE CACIA n. 12 Piano T

Dati di superficie: Totale: **125 m²**

Ultimo atto di aggiornamento: VARIAZIONE NEL CLASSAMENTO del 22/05/2024 Pratica n. RC0064152 in atti dal 22/05/2024 VARIAZIONE DI CLASSAMENTO (n. 64152.1/2024)

Annotazioni: Classamento e rendita rettificati

> **Dati identificativi**

Comune di **CIMINA' (C695) (RC)**
Foglio **23** Particella **781** Subalterno **4**

Particelle corrispondenti al catasto terreni
Comune di **CIMINA' (C695) (RC)**
Foglio **23** Particella **781**

VARIAZIONE DELLA DESTINAZIONE del 03/06/2023
Pratica n. RC0080331 in atti dal 05/06/2023
VARIAZIONE DELLA DESTINAZIONE DA LOCALE
DEPOSITO A NEGOZIO (n. 80331.1/2023)

> **Indirizzo**

RIONE CACIA n. 12 Piano T

VARIAZIONE DELLA DESTINAZIONE del 03/06/2023
Pratica n. RC0080331 in atti dal 05/06/2023 Protocollo
NSD n. ENTRATE.AGEV-ST1.REGISTRO
UFFICIALE.2438420.03/06/2023 VARIAZIONE DELLA
DESTINAZIONE DA LOCALE DEPOSITO A NEGOZIO
(n. 80331.1/2023)



> **Dati di classamento**

Rendita: **Euro 1.363,65**
Categoria **C/1^a**, Classe **3**, Consistenza **92 m²**

VARIAZIONE NEL CLASSAMENTO del 22/05/2024
Pratica n. RC0064152 in atti dal 22/05/2024
VARIAZIONE DI CLASSAMENTO (n. 64152.1/2024)

Annotazioni: Classamento e rendita rettificati
Notifica effettuata con protocollo n. RC0066410 del
27/05/2024

> **Dati di superficie**

Totale: **125 m²**

VARIAZIONE DELLA DESTINAZIONE del 03/06/2023
Pratica n. RC0080331 in atti dal 05/06/2023 Protocollo
NSD n. ENTRATE.AGEV-ST1.REGISTRO
UFFICIALE.2438420.03/06/2023 VARIAZIONE
DELLA DESTINAZIONE DA LOCALE DEPOSITO A
NEGOZIO (n. 80331.1/2023)

Dati relativi alla planimetria: data di presentazione
03/06/2023, prot. n. RC0080331

> **Intestazione attuale dell'immobile - totale intestati: 1**

[REDACTED]
nato a CIMINA' (RC) [REDACTED]
Diritto di: Proprieta' per 1000/1000 (deriva dall'atto
1)

1. VOLTURA D'UFFICIO del 21/02/2016 - RIUNIONE
DI DIRITTI EX LEGE - RICONGIUNGIMENTO
AUTOMATICO DI USUFRUTTO [REDACTED]
Voltura n. 9426.1/2025 - Pratica n. RC0064152 in atti
dal 19/03/2025

Visura telematica

Legenda

a) C/1: Negozi e botteghe



Catasto fabbricati
Visura attuale per immobile
Situazione degli atti informatizzati al 14/09/2025



Immobile di catasto fabbricati



Causali di aggiornamento ed annotazioni

Informazioni riportate negli atti del catasto al 14/09/2025

Dati identificativi: Comune di **CIMINA' (C695) (RC)**

Foglio **23** Particella **781** Subalterno **3**

Classamento:

Rendita: **Euro 407,23**

Rendita: **Lire 788.500**

Categoria **A/3^a**, Classe **2**, Consistenza **9,5 vani**

Indirizzo: PIAZZA MAZZINI Piano T

Dati di superficie: Totale: **208 m²** Totale escluse aree scoperte ^{b)}: **204 m²**

Ultimo atto di aggiornamento: CLASSAMENTO AUTOMATICO del 18/02/1986 in atti dal 24/09/1990 (n. 832B/1986)

> **Dati identificativi**

Comune di **CIMINA' (C695) (RC)**

Foglio **23** Particella **781** Subalterno **3**

Partita: **900**

Impianto meccanografico del 01/01/1989

Particelle corrispondenti al catasto terreni

Comune di **CIMINA' (C695) (RC)**

Foglio **23** Particella **781**

> **Indirizzo**

PIAZZA MAZZINI Piano T

CLASSAMENTO AUTOMATICO del 18/02/1986 in atti dal 24/09/1990 (n. 832B/1986)



> **Dati di classamento**

Rendita: Euro 407,23
Rendita: Lire 788.500
Categoria A/3^a, Classe 2, Consistenza 9,5 vani

CLASSAMENTO AUTOMATICO del 18/02/1986 in atti
dal 24/09/1990 (n. 832B/1986)

> **Dati di superficie**

Totale: 208 m²
Totale escluse aree scoperte ^{b)}: 204 m²

Superficie di impianto pubblicata il 09/11/2015
Dati relativi alla planimetria: data di presentazione
18/02/1986, prot. n. 8320B

> **Intestazione attuale dell'immobile - totale intestati: 1**

[REDACTED]
nato a CIMINA' (RC) [REDACTED]
Diritto di: Proprieta' per [REDACTED] (deriva dall'atto
1)

1. VOLTURA D'UFFICIO del 21/02/2016 - RIUNIONE
DI DIRITTI EX LEGE - RICONGIUNGIMENTO
AUTOMATICO DI USUFRUTTO [REDACTED]
Voltura n. 9425.1/2025 - Pratica n. [REDACTED] in atti
dal 19/03/2025

Visura telematica

Legenda

a) A/3: Abitazioni di tipo economico
b) Escluse le "superfici di balconi, terrazzi e aree scoperte pertinenziali e accessorie, comunicanti o non comunicanti"
- cfr. Provvedimento del Direttore dell'Agenzia delle Entrate 29 marzo 2013



Catasto fabbricati
Visura attuale per immobile
Situazione degli atti informatizzati al 14/09/2025



Immobile di catasto fabbricati



Causali di aggiornamento ed annotazioni

Informazioni riportate negli atti del catasto al 14/09/2025

Dati identificativi: Comune di **CIMINA' (C695) (RC)**

Foglio **22** Particella **299** Subalterno **2**

Classamento:

Rendita: **Euro 204,52**

Categoria **C/6^a**, Classe **1**, Consistenza **180 m²**

Indirizzo: CONTRADA MONEA n. SNC Piano T

Dati di superficie: Totale: **185 m²**

Ultimo atto di aggiornamento: VARIAZIONE TOPONOMASTICA del 12/03/2013 Pratica n. RC0059178 in atti dal 12/03/2013 VARIAZIONE DI TOPONOMASTICA (n. 20369.1/2013)

Annotazioni: Classamento e rendita non rettificati entro dodici mesi dalla data di iscrizione in atti della dichiarazione (D.M. 701/94)

> **Dati identificativi**

Comune di **CIMINA' (C695) (RC)**
Foglio **22** Particella **299** Subalterno **2**

COSTITUZIONE del 19/05/2011 Pratica n. RC0163657
in atti dal 19/05/2011 COSTITUZIONE (n. 7832.1/2011)

Particelle corrispondenti al catasto terreni

Comune di **CIMINA' (C695) (RC)**
Foglio **22** Particella **299**

> **Indirizzo**

CONTRADA MONEA n. SNC Piano T

COSTITUZIONE del 19/05/2011 Pratica n. RC0163657
in atti dal 19/05/2011 COSTITUZIONE (n. 7832.1/2011)



> **Dati di classamento**

Rendita: **Euro 204,52**
Categoria **C/6^a**, Classe **1**, Consistenza **180 m²**

VARIAZIONE NEL CLASSAMENTO del 19/05/2012
Pratica n. RC0115381 in atti dal 19/05/2012
VARIAZIONE DI CLASSAMENTO (n. 11045.1/2012)

Annotazioni: Classamento e rendita non rettificati
entro dodici mesi dalla data di iscrizione in atti della
dichiarazione (D.M. 701/94)

> **Dati di superficie**



Totale: **185 m²**

Superficie di impianto pubblicata il 09/11/2015
Dati relativi alla planimetria: data di presentazione
19/05/2011, prot. n. RC0163657

> **Altre variazioni**

VARIAZIONE TOPONOMASTICA del 12/03/2013
Pratica n. RC0059178 in atti dal 12/03/2013
VARIAZIONE DI TOPONOMASTICA (n. 20369.1/2013)

> **Intestazione attuale dell'immobile - totale intestati: 1**

nato a 
Diritto di: Proprieta' per 1/1 (deriva dall'atto 1)

1. COSTITUZIONE del 19/05/2011 Pratica n.
RC0163657 in atti dal 19/05/2011 COSTITUZIONE (n.
7832.1/2011)

Visura telematica

Legenda

a) C/6: Stalle, scuderie, rimesse e autorimesse



**Agenzia delle Entrate
CATASTO FABBRICATI
Ufficio Provinciale di
Reggio Calabria**

Dichiarazione protocollo n. RC0080331 del 03/06/2023

Comune di Cimina'

Rione Cacia

civ. 12

Identificativi Catastali:

Sezione:

Foglio: 23

Particella: 781

Subalterno: 4

Iscritto all'albo:
Geometri

Prov. Reggio Calabria

Planimetria

Scheda n. 1

Scala 1:200

PIANO TERRA

H= 3.80

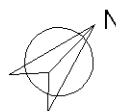
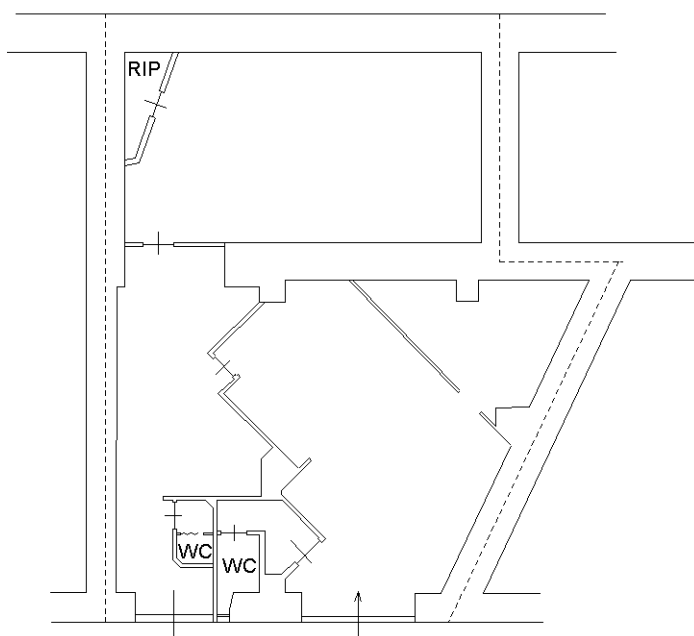

Ultima planimetria in atti

