

N=65300

E=35800

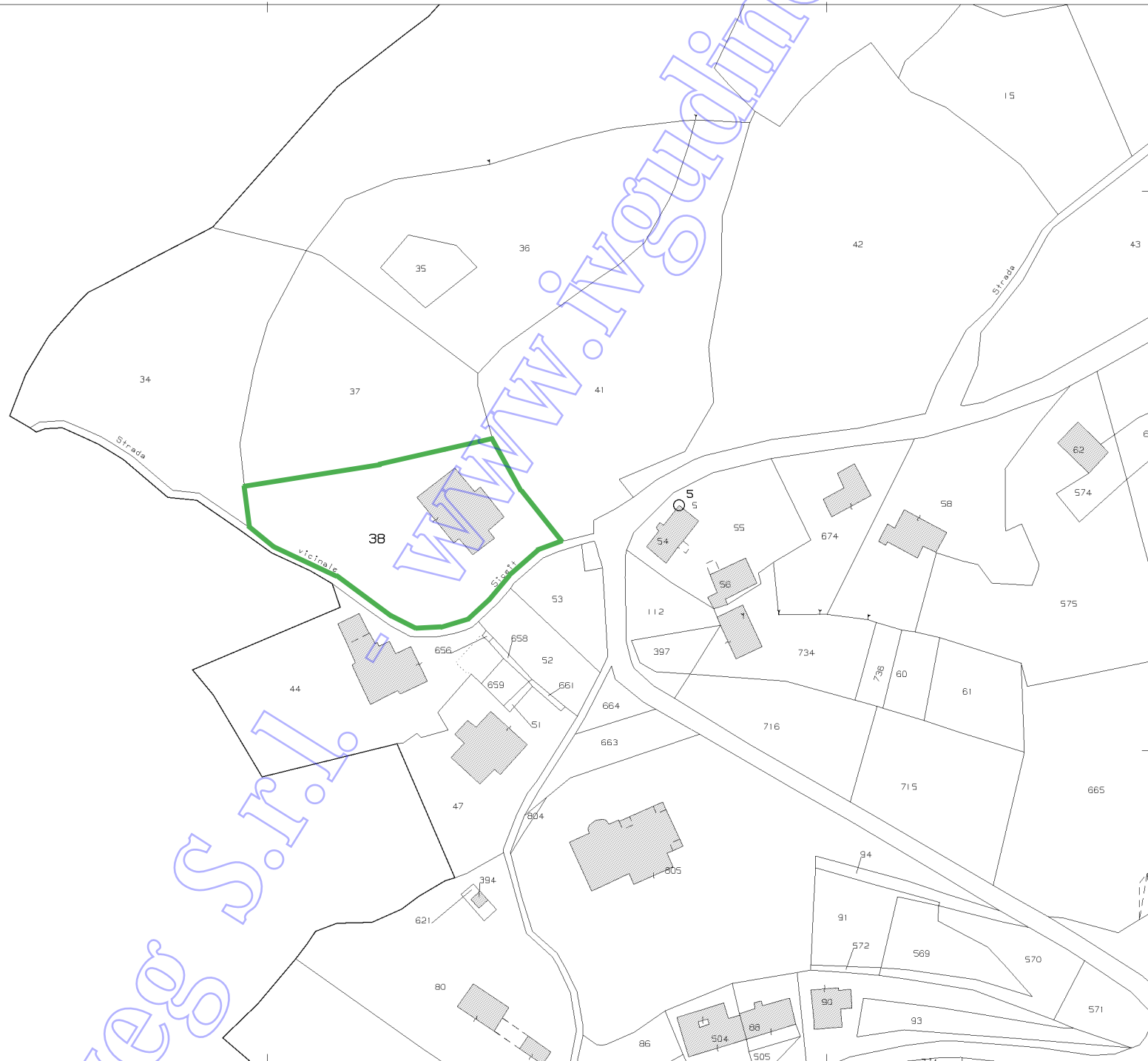

1 Particella: 38

Comune: (UD) PAULARO
Foglio: 18

Dimensione cornice: 267.000 x 189.000 m. Protocollo pratica T75755/2025

Scala originale: 1:1000
28-Mag-2025 10:16:33

ACCERTAMENTO DELLA PROPRIETA' IMMOBILIARE URBANA ELENCO DEI SUBALTERNI ASSEGNATI

Comune PAULARO	Sezione	Foglio 18	Particella 38	Tipo mappale	del:
-------------------	---------	--------------	------------------	--------------	------

Sub	UBICAZIONE via/piazza	n.civ	Piani	Scala	Int	DESCRIZIONE
1	VIA MONTE PIZZUL		1 - S1 - T			ABITAZIONI IN VILLINI
2	VIA MONTE PIZZUL		S1			STALLE, SCUDERIE, RIMESSE E AUTORIMESSE

Visura telematica

Coveg S.r.l. - WWW.COVEG.IT

MODULARIO
F. rig. rend. 009



MINISTERO DELLE FINANZE
DIREZIONE GENERALE DEL CATASTO E DEI SS.TT.EE.
CATASTO EDILIZIO URBANO (RDL 13-4-1939, n. 652)

Planimetria di u.i.u. in Comune di PAULARO via F.NE. RAVINIS civ.

MOD. AN (CEU)

LIRE
400

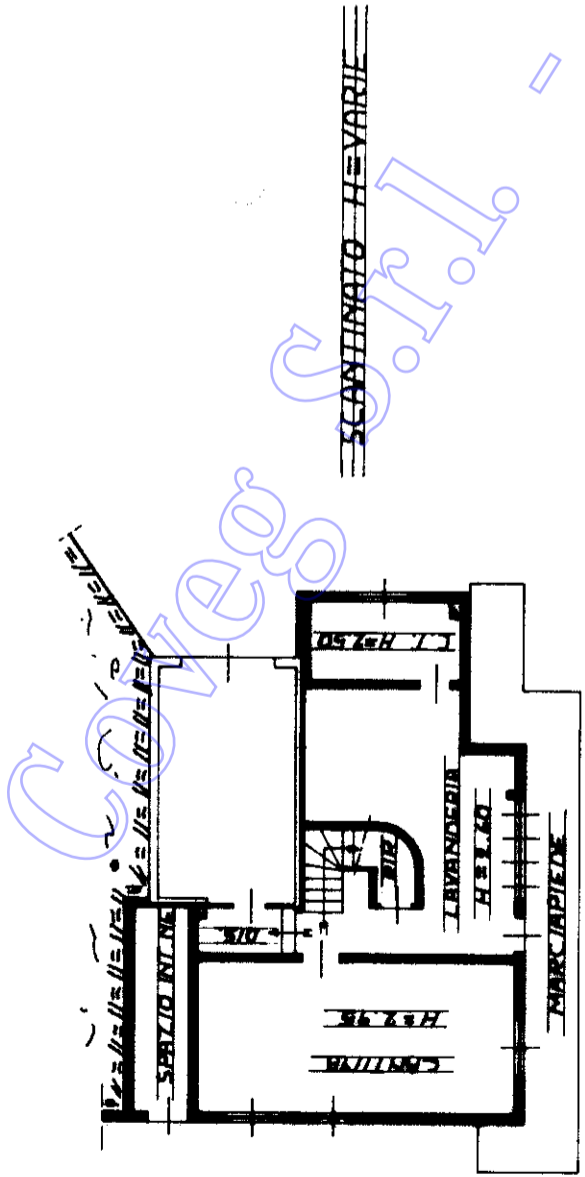

SCANTINATO H=2,40

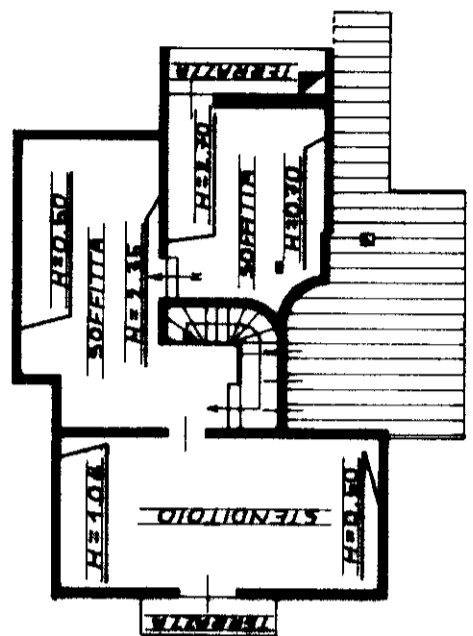

PRIMO PIANO H=2,60

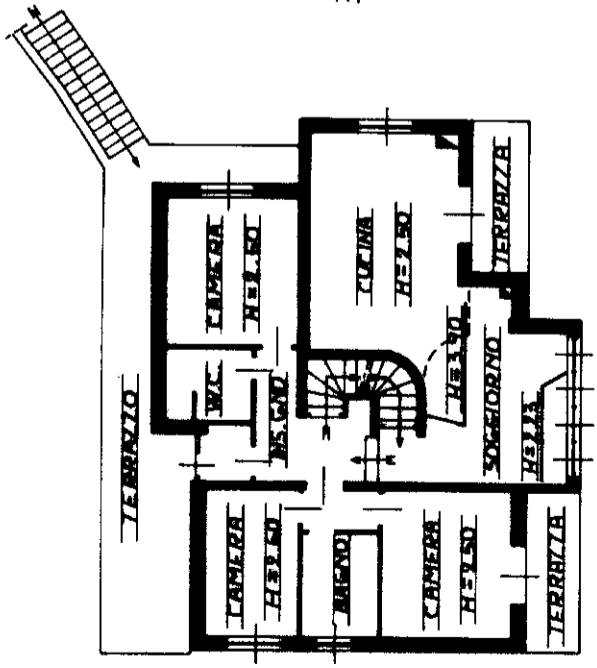

PIANO TERRA H=2,50

MAPPA DI PAULARO F. 18-1-1000

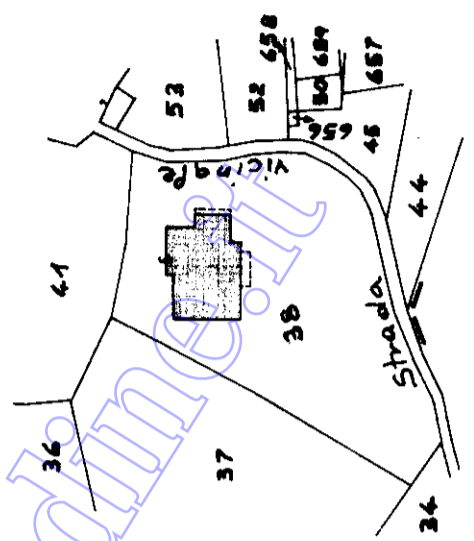

ORIENTAMENTO



SCALA DI 1:200

RISERVATO ALL'UFFICIO

Compilata dal PERITO IND. EDILE

(Titolo, cognome e nome)
CLAUDIO PLAZZOTTA

Iscritto all'albo dei PERITI

della provincia di UDINE n. 2301

data 03.12.99 Firma Claudio S. Ramello

Dichiarazione di N.C.

Denuncia di variazione

Identificativi catastali
F. 18

n. 38 USUB01 1

MODULARIO
F. rig. rend. 407



MINISTERO DELLE FINANZE
DIREZIONE GENERALE DEL CATASTO E DEI SS.TT.EE.
CATASTO EDILIZIO URBANO (RDL 13-4-1939, n. 652)

MOD. **BN** (CEU)

LIRE
250

Planimetria di u.i.u. in Comune di **PAULARO** via **FNE RAVINIS** civ.

SCANTINATO 1:250

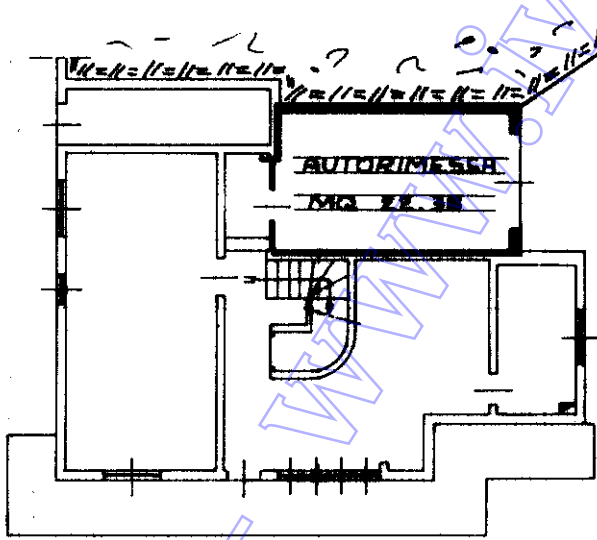

MAPPA DI PAULARO E 18 1:1000

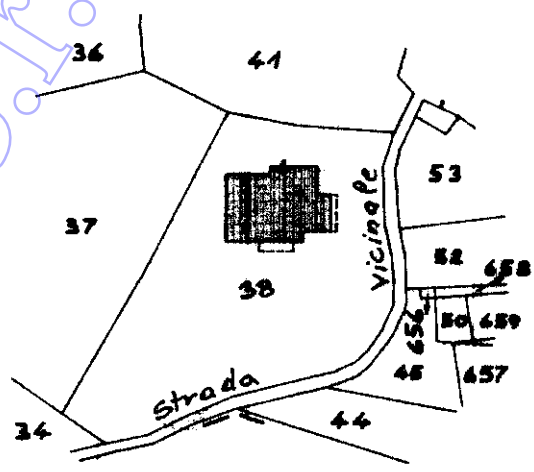

ORIENTAMENTO



SCALA DI 1:200

Roma - Istituto Poligrafico e Zecca dello Stato - P.V.

Dichiarazione di N.C.
Ultima planimetria in atti
Denuncia di variazione

Compilata dal **PERITO IND. EDILE**
(Titolo, cognome e nome)
CLAUDIO PLAZZOTTA

RISERVATO ALL'UFFICIO

Data presentazione: 05/12/1990 - Data: 27/05/2025 - n. T1009075 - Richiedente: CHSLSE74M48L483S
Totale schede catastali: 18

Isritto all'albo dei **PERITI**
della provincia di **UDINE** n. **2301**

F. **18**
n. **38** sub. **2**

data **03.12.990** Firma **Claudio Plazzotta**

Handwritten signature and stamp area.

mapa 01
Catasto dei Fabbricati - Situazione al 27/05/2025 - Comune di PAULARO(G381) - < Foglio 18 - Particella 38 - Subalterno 2 >
VIA MONTEPIZZOLI - PIAZZA 51

DOCUMENTAZIONE FOTOGRAFICA – rif. Procedura n.90/2025 Esecuzioni immobiliari

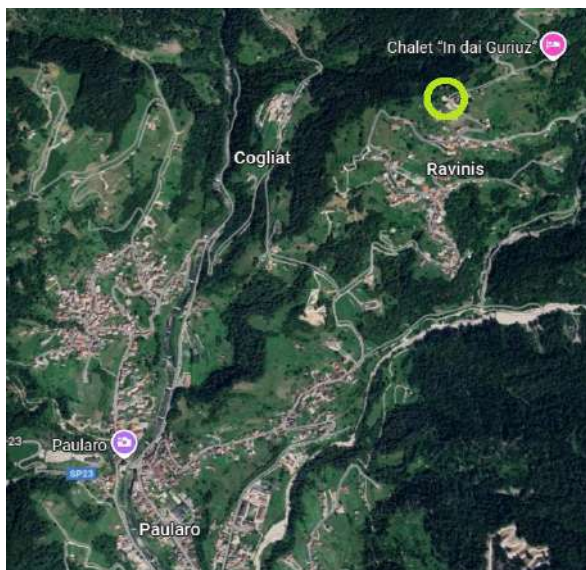

Contesto generale

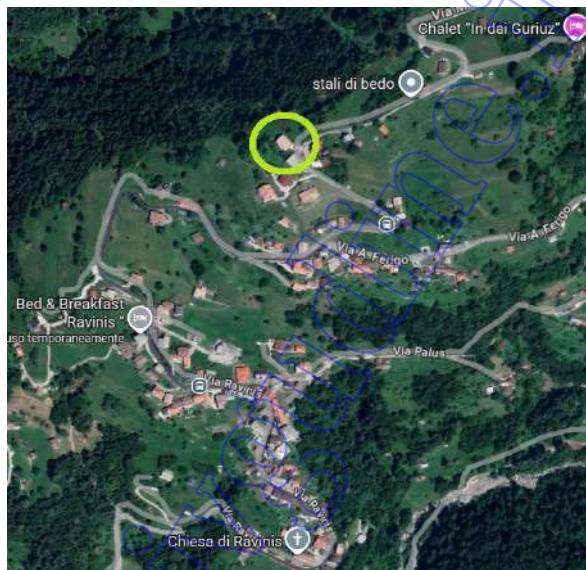

Geolocalizzazione



Viabilità/contesto urbano



Viabilità



Accesso pedonale e carroio



Vista fronte principale lato sud



Vista fronte laterale lato ovest



Vista fronte laterale lato est



Vista retro lato nord



Area di corte



Area di corte



Cucina



Soggiorno



Camera



Bagno



Stanza



Cantina



Autorimessa sub 2