

**Agenzia del Territorio
CATASTO FABBRICATI
Ufficio Provinciale di
Novara**

Dichiarazione protocollo n. NO0018072 del 25/01/2008

Planimetria di u.i.u. in Comune di Borgo Ticino

Via Vittorio Emanuele II

civ. SNC

Identificativi Catastali:

Sezione:

Foglio: 16

Particella: 485

Subalterno: 1

Compilata da:
Guenzani Marco

Iscritto all'albo:
Geometri

Prov. Varese

N. 3402

Scheda n. 1

Scala 1:200

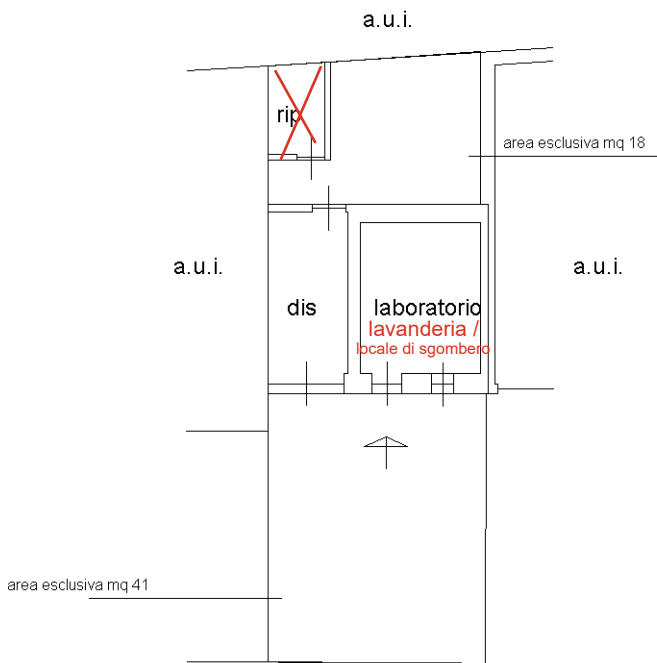

PIANO TERRA h. 2.80

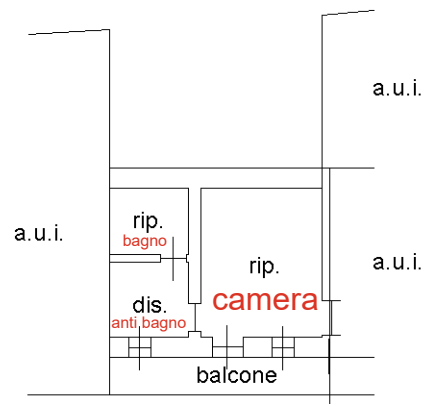

PIANO PRIMO h. 2.70

NORD



Ultima planimetria in atti

Catasto dei Fabbricati - Situazione al 29/11/2025 - Comune di BORGIO TICINO(B043) - < Foglio 16 - Particella 485 - Subalterno 1 >
Firmato DA **GIULIO PAVONE** (CND0446) - **ANDREAZZINI** (CND0446) - **CA 3** Serial#: 6344312013995948443d44ba4268bcab

