

MODULARIO
s.r.l. n. 487



MINISTERO DELLE FINANZE
DIPARTIMENTO DEL TERRITORIO
CATASTO EDILIZIO URBANO (RDL 13-4-1939, n. 652)

MOD. EN (CEU)

LIRE
200

Planimetria di u.i.u. in Comune di Follonica via S.P. Aurelia civ.

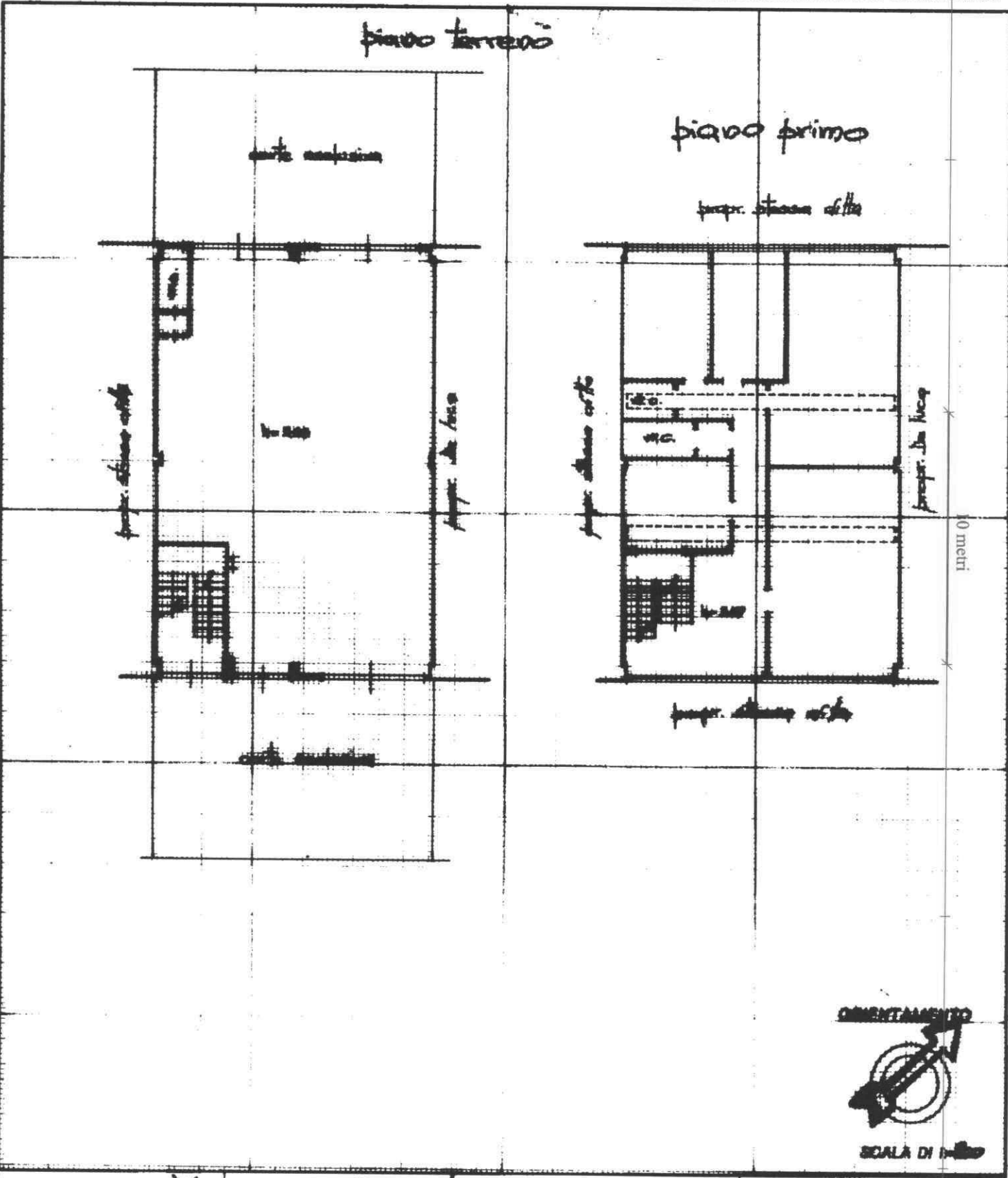

ORIENTAMENTO



SCALA DI 1:100

Catasto dei Fabbricati - Situazione al 09/03/2015 - Comune di FOLLONICA (D656) - < Foglio: 22 - Particella: 490 - Subalterno: 5 >

Dichiarazione di N.C.
Denuncia di variazione
Ultima planimetria in atti
Data presentazione: 20/11/1998 - Data di deposito: 09/03/2015
Fotocopia n. 1 - Formato di acquisizione: A4(210x297) - Formato stampa: A4(210x297)
n. sub. 5
1-4

Compilata dal Geometra
(Titolo, cognome e nome)
DARIO CASARETO
della provincia di Grosseto
data 10.12.98 Firma [Signature]

RISERVATO ALL'UFFICIO



N=42300

E=-44400

I Particella: 490