

Andrea Casillo
Perito Edile

ALLEGATO C

Tribunale Civile di Napoli

XIV sezione

G.E. dott.ssa Federica D'AURIA

Giudizio: procedimento di espropriazione immobiliare n. 118/2025 promosso da



- Relazione di Consulenza Tecnica d'Ufficio -
redatta con i disposti della legge n. 132-2015

Elaborato: - rilievo fotografico





fabbricato di cui è parte l'immobile ed androne d'ingresso visti dalla strada



viste dell'androne





cortile prima scala



alloggio visto dalla vanella



rampanti scala che conducono all'immobile pignorato



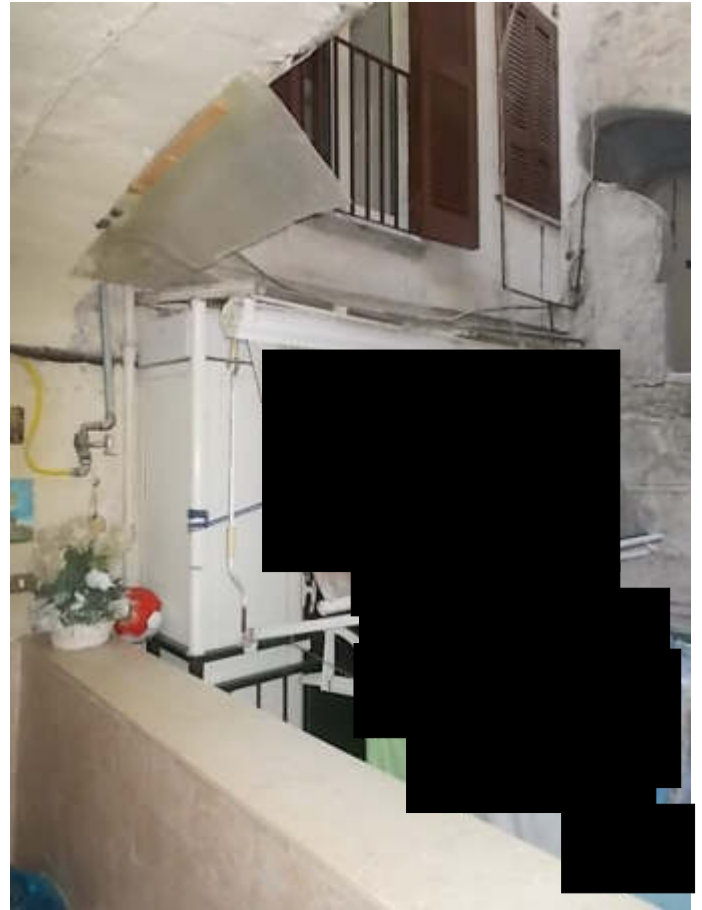

immobile visto dal ballatoio d'ingresso

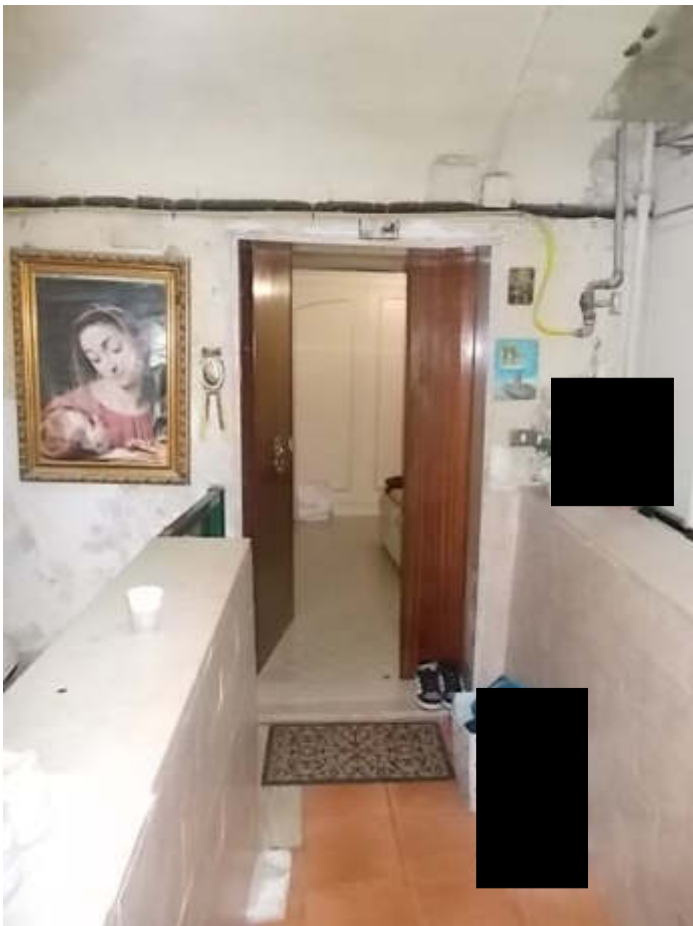

ingresso dalla scala



camera da letto ed ingresso



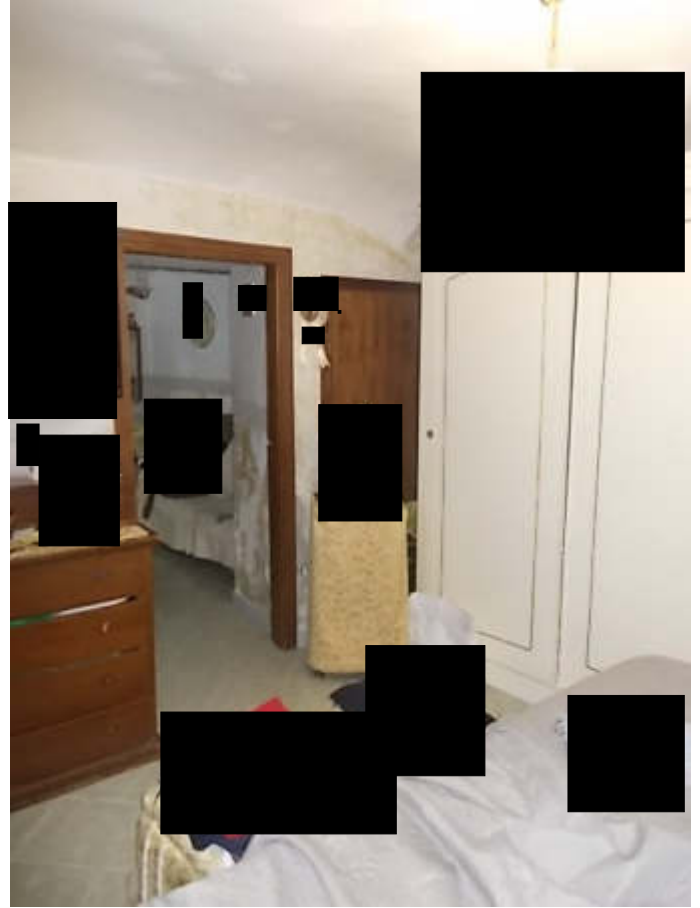

altre viste della camera da letto

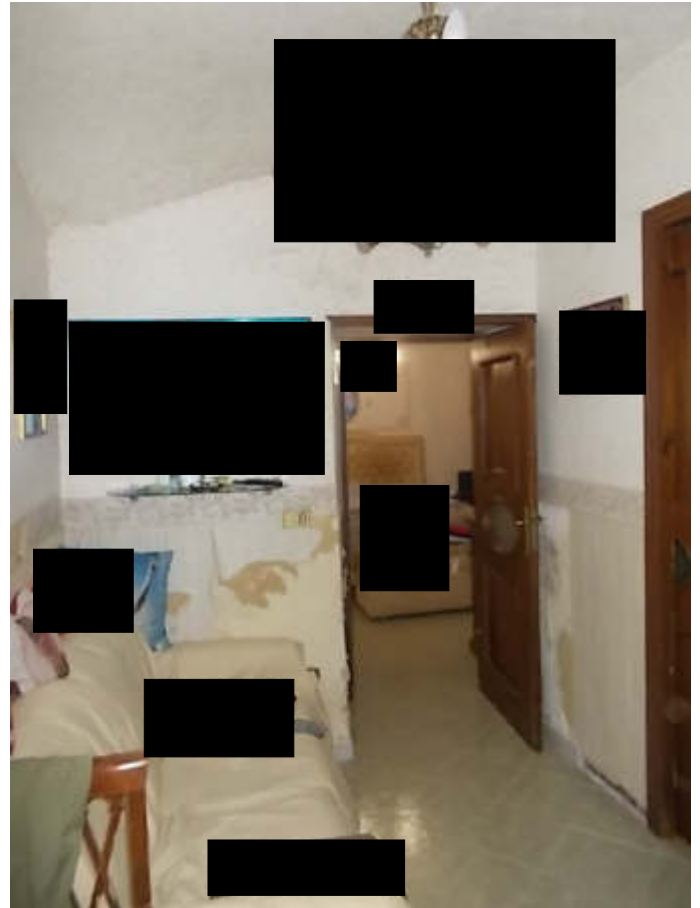

ambiente soggiorno/cucina





zona cottura

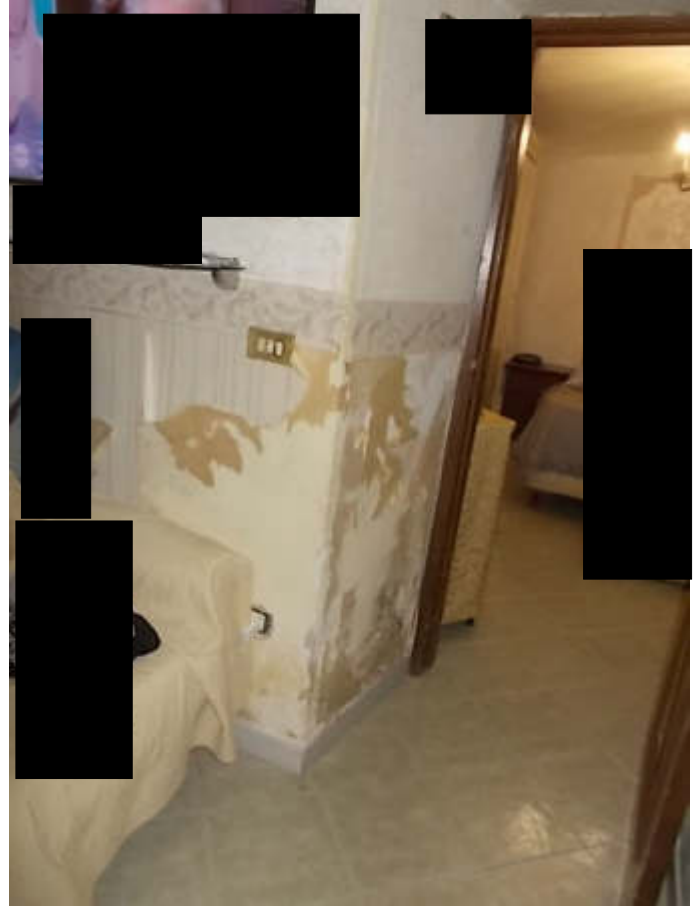

particolare della parete tra la cucina e la camera

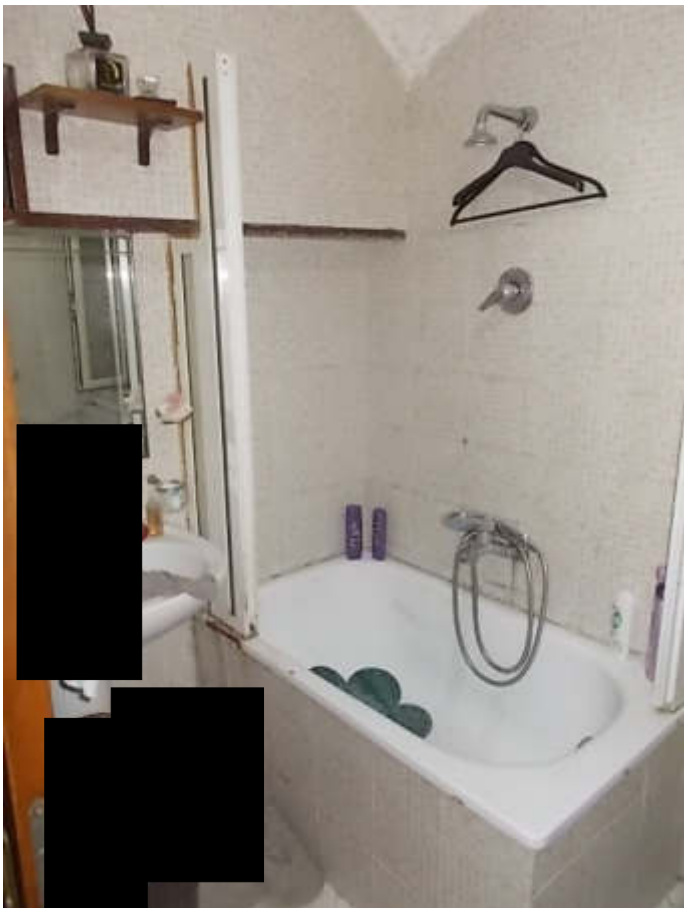

bagno





particolari volta del bagno

