

 **MINISTERO DELLE FINANZE**
DIREZIONE GENERALE DEL CATASTO E DEI SERVIZI TECNICI ERARIALI
NUOVO CATASTO EDILIZIO URBANO

(R. DECRETO-LEGGE 13 APRILE 1939-XVII, N. 657)

Planimetria dell'immobile situato nel Comune di Lissarolo Via Margherita N.20 (B)

Ditta

Allegata alla dichiarazione presentata all'Ufficio (*) Catastale di Lissarolo

P.T.

La Ditta Sop. Ist.

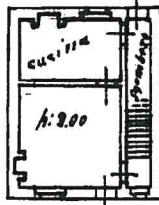

Corte Comune

P.I.

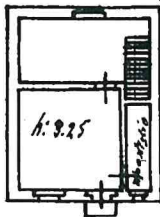

ORIENTAMENTO



SCALA DI 1:200

SPAZIO RISERVATO PER LE ANNOTAZIONI D'UFFICIO

DATA 27-2-1943
 PROT. N° 287

RIFERIMENTO CATASTALE

ISTITUTO POLIGRAFICO DELLO STATO