

TRIBUNALE DI SONDRIO

Esecuzione immobiliare n. 40/2024 R.G.

promossa da

[REDACTED]

contro

[REDACTED]

ALLEGATO "A"

DOCUMENTAZIONE FOTOGRAFICA

Giudice Istruttore: Dott.ssa Francesca Palladini

Perito stimatore: Geom. Liliana Schivalocchi

COMUNE DI BORMIO
CATASTO FABBRICATI FOGLIO 12 MAPPALI 1016 – 638 - 609

Inquadramento edificio in cui è ubicato il lotto da stimare

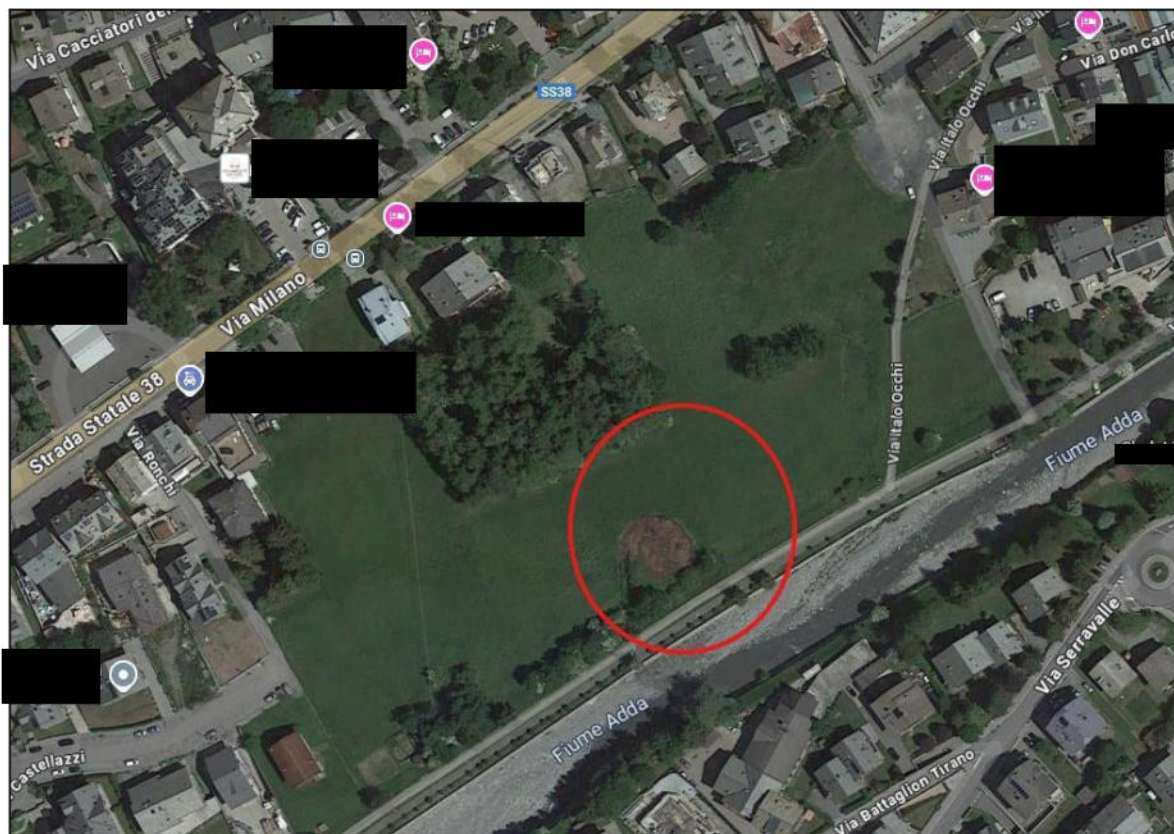

Vista da pista ciclabile



Lotto 1 - CORPO A

