





REGOLAMENTO
n. 497



MINISTERO DELLE FINANZE
DIREZIONE GENERALE DEL CATASTO E DEI SERVIZI TECNICI ERARIALI

Mod. B (Nuovo Catasto Edilizio Urbano)

Lire
200

NUOVO CATASTO EDILIZIO URBANO

(R. DECRETO-LEGGE 13 APRILE 1948, N. 432)

Planimetria dell'immobile situato nel Comune di ARTENA Via VALLE dell'OSTE S.C.

Ditta _____

Allegata alla dichiarazione presentata all'Ufficio Tecnico Erariale di ROMA

distacco da VIA VALLE dell'OSTE

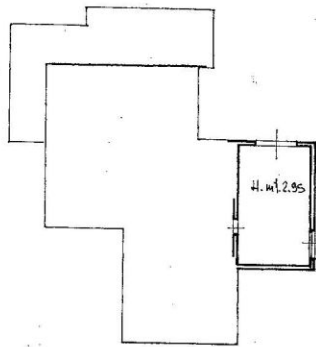

distacco

PIANO TERRA

ORIENTAMENTO



SCALA DI 1:200

SPAZIO RISERVATO PER LE ANNOTAZIONI D'UFFICIO

DATA 10/7/86
PROT. No 74/1/86

foglio 9 particella 450
Sub. 3

Compilata dal GEOMETRA
DOMENICO DE CASTRIS

Iscritto all'Albo dei GEOMETRI
della Provincia di ROMA

DATA 08-11-1986

Firma: _____



Situazione al 27/06/2008 - Comune di ARTENA (A449) - Foglio 9 Particella 450 - Subalterno STE piano: 1



MINISTERO DELLE FINANZE
DIREZIONE GENERALE DEL CATASTO E DEI SERVIZI TECNICI ERARIALI
NUOVO CATASTO EDILIZIO URBANO

Mod. B (Nuovo Conto Edilizio Urban)

Lire 200

Plantina dell'immobile situato nel Comune di ARTENA Via VALLE dell'ESTE S.C.
Data: _____
Allegata alla dichiarazione presentata all'Ufficio Tecnico Erariale di ROMA

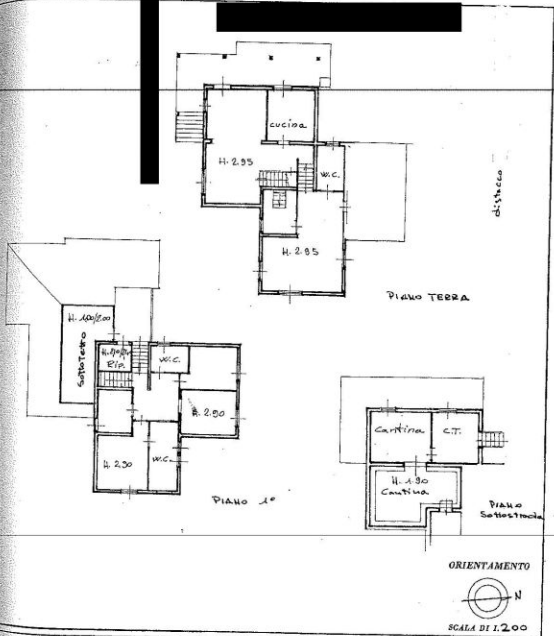

SPAZIO RISERVATO PER LE ANNOTAZIONI D'UFFICIO

10671B
74/1186
foglio B particella 450
Sub. 2
A

Compilata dal **GEOMETRA**
(Firma, nome e cognome del compilatore)
DOMENICO DE CASTRIS
Iscritto all'Albo dei **GEOMETRI**
della Provincia di **ROMA**
DATA: 08-11-1986
Firma: *[Signature]*