

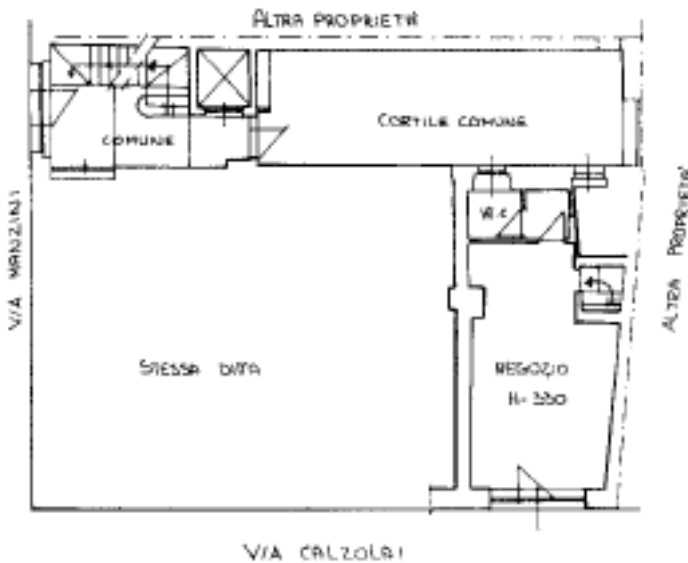

MINISTERO DELLE FINANZE  
DIPARTIMENTO DEL TERRITORIO  
**CATASTO EDILIZIO URBANO** (RDL 13-4-1939, n. 652)

Planimetria di u.i.u. in Comune di **Piacenza** via **Calzolari**



**PIANO TERRA**

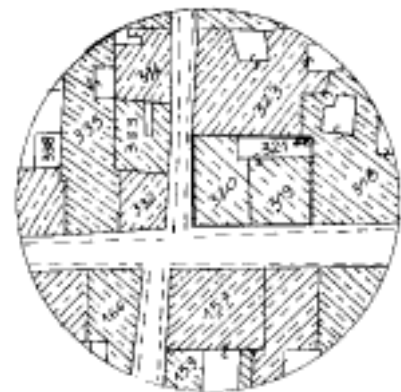

ESTRAVO CATASTALE IN SCALA 1:1000

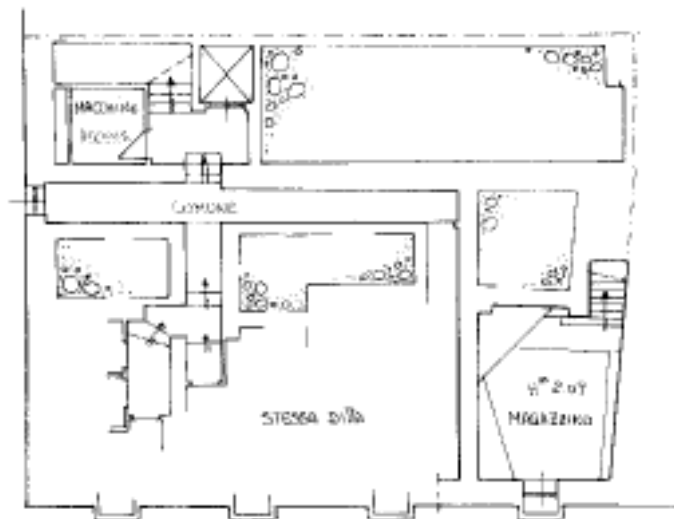

**P. INTERRATO**

ORIENTAMENTO



SCALA DI 1:200

com. 01  
Catasto di Piacenza - Situazione al 16/09/2023 - Comune di PIACENZA (0335) - < Foglio 115 - Particella 319 - Subalbero 12 >  
VIA CALZOLAI n. 62 Piano T-SI

Dichiarazione di N.C.   
Dati di variazione   
Data presentazione: 29/03/2000 - Data: 16/09/2023 - n. T21450 - Richiedente: BRSFNC65R66G535K  
Totale schede: 1 - Formato di acquisizione: A4(210x297) - Formato stampa richiesto: A4(210x297)  
n. 319 sub. 12

Compilata dall' ARCHITETTO  
(T. solo, cognome e nome)  
**BRUNO PARIZZI**  
data 23.12.1999 Firma



RISERVATO ALL'UFFICIO