

**Agenzia del Territorio
CATASTO FABBRICATI
Ufficio Provinciale di
Latina**

Dichiarazione protocollo n. 000041992 del 06/02/2003

Planimetria di u.i.u. in Comune di Sezze

Via Campo Cervino

civ. SNC

Identificativi Catastali:

Sezione:

Foglio: 42

Particella: 167

Subalterno: 2

Compilata da:

Isritto all'albo:
Geometri

Prov. Latina

Scheda n. 1

Scala 1:100

PIANO TERRA

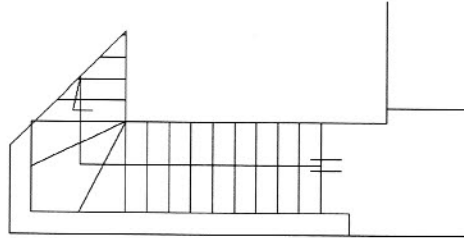

PIANO PRIMO
H= 2.90

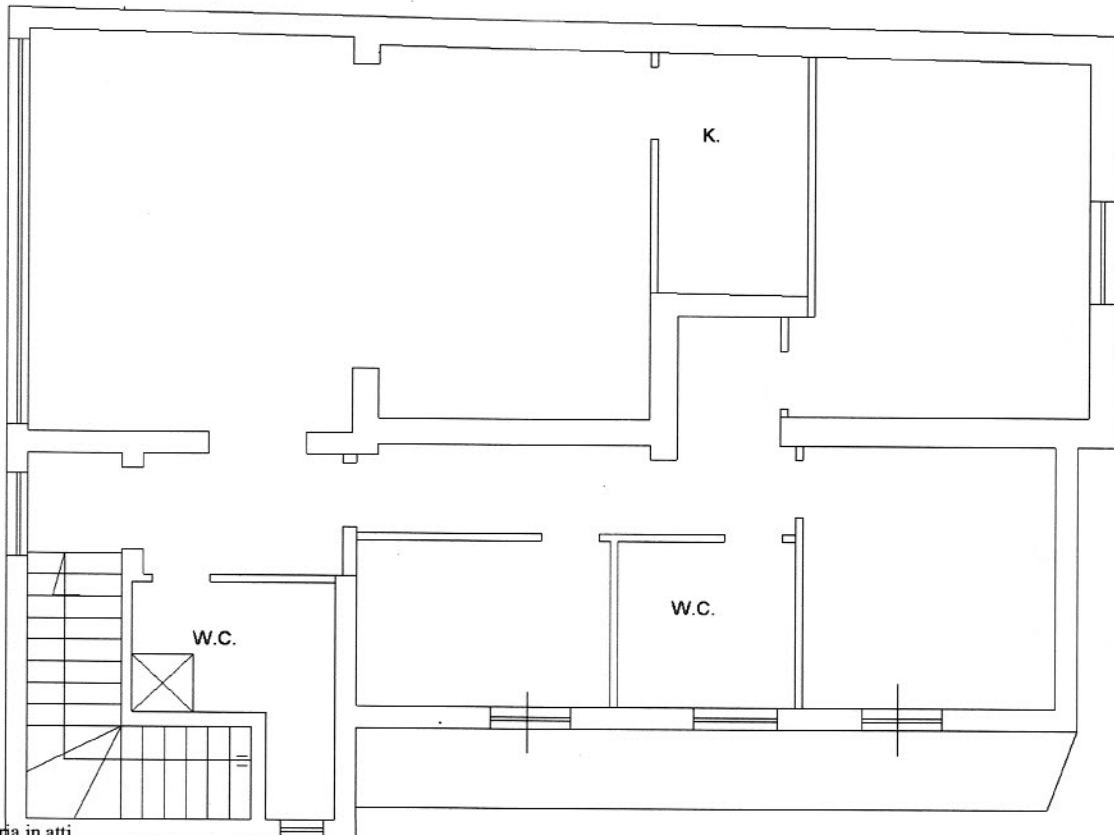

Ultima planimetria in atti

ELABORATO PLANIMETRICO

Compilato da: [REDACTED]

Iscritto all'albo:
Geometri

Prov. Latina [REDACTED]

**Agenzia del Territorio
CATASTO FABBRICATI
Ufficio Provinciale di
Latina**

Comune di Sezze

Protocollo n. 000041992 del 06/02/2003

Sezione: Foglio: 42

Particella: 167

Tipo Mappale n. del

Dimostrazione grafica dei subalterni

Scala 1 : 500

PIANO TERRA

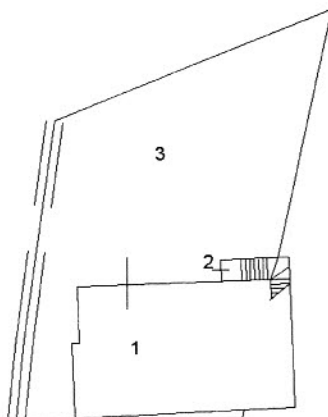

PIANO PRIMO

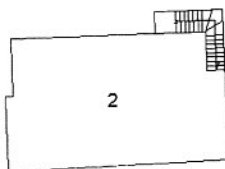

Ultima planimetria in atti

