

ELABORATO PLANIMETRICO

Compilato da:
Baradel Bruno

Iscritto all'albo:
Geometri

Prov. Treviso

N. 01215

**Agenzia del Territorio
CATASTO FABBRICATI
Ufficio Provinciale di
Treviso**

Comune di Cessalto

Sezione: C

Foglio: 2

Particella: 816

Protocollo n. TV0292775 del 20/12/2013

Tipo Mappale n. 116921

del 04/06/2013

Dimostrazione grafica dei subalterni

Scala 1 : 500

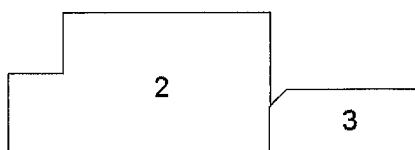
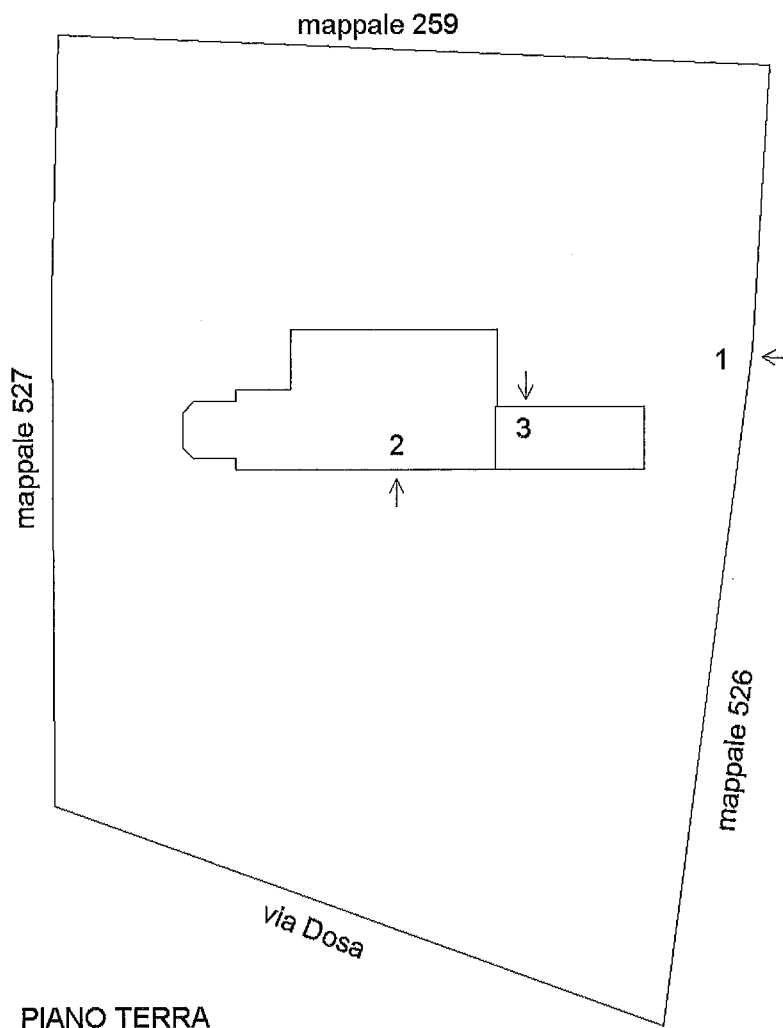

PIANO PRIMO

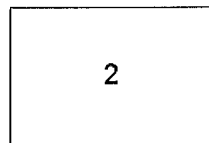

PIANO SECONDO



Ultima planimetria in atti

Agenzia delle Entrate
CATASTO FABBRICATI
 Ufficio Provinciale di
 Treviso

Dichiarazione protocollo n. TV0292775 del 20/12/2013

Planimetria di u.i.u. in Comune di Cessalto

Via Dosa

civ.

Identificativi Catastali:

Sezione: C

Foglio: 2

Particella: 816

Subalterno: 2

Compilata da:
 Baradel Bruno

Iscritto all'albo:
 Geometri

Prov. Treviso

N. 01215

Scheda n. 1

Scala 1:200

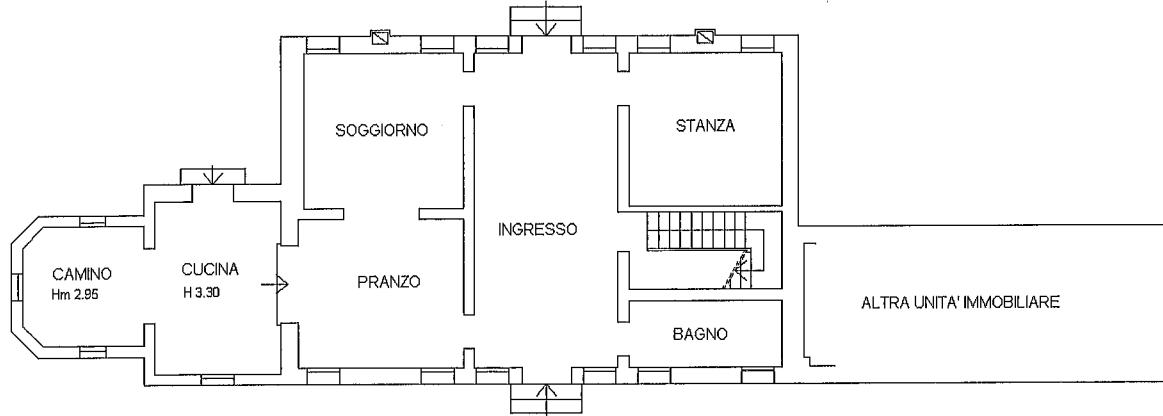

PIANO TERRA
H 3.15

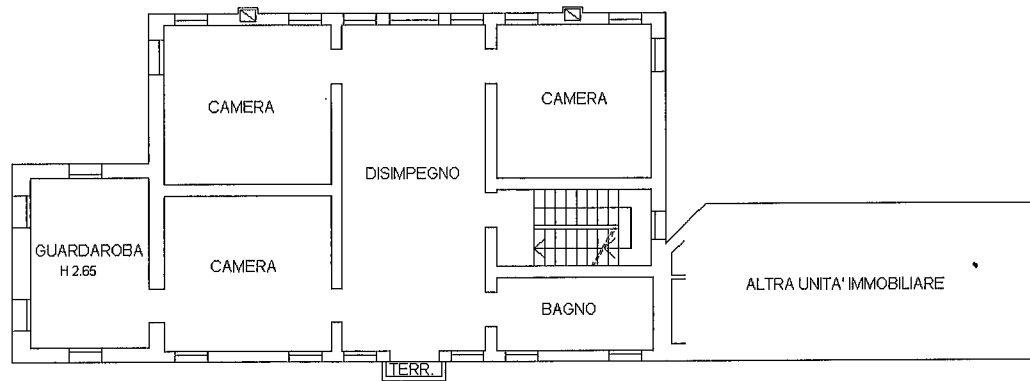

PIANO PRIMO
H 2.85

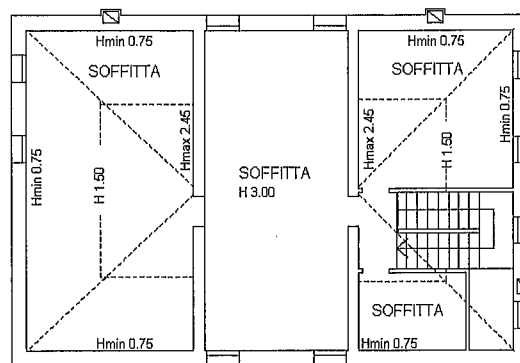

PIANO SECONDO



Agenzia del Territorio
CATASTO FABBRICATI
Ufficio Provinciale di
Treviso

Dichiarazione protocollo n. TV0292775 del 20/12/2013

Planimetria di u.i.u. in Comune di Cessalto

Via Dosa

civ.

Identificativi Catastali:

Sezione: C
Foglio: 2
Particella: 816
Subalterno: 3

Compilata da:
Baradel Bruno

Iscritto all'albo:
Geometri

Prov. Treviso

N. 01215

Scheda n. 1

Scala 1:200

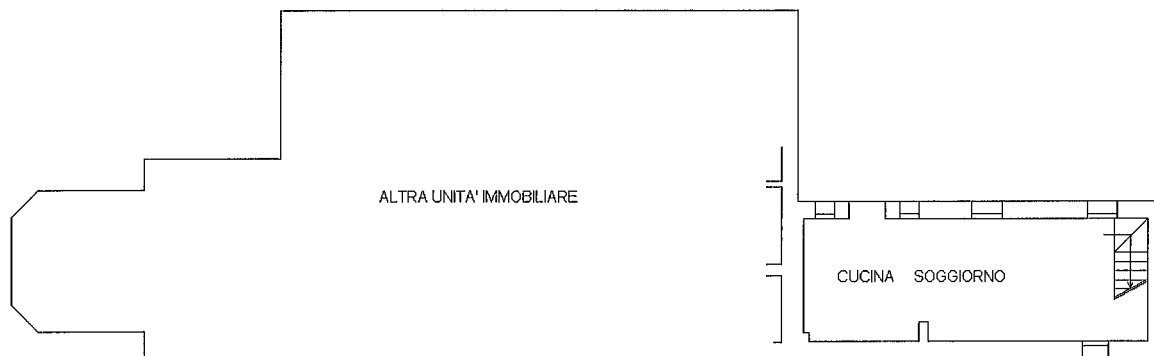

PIANO TERRA H 2.40

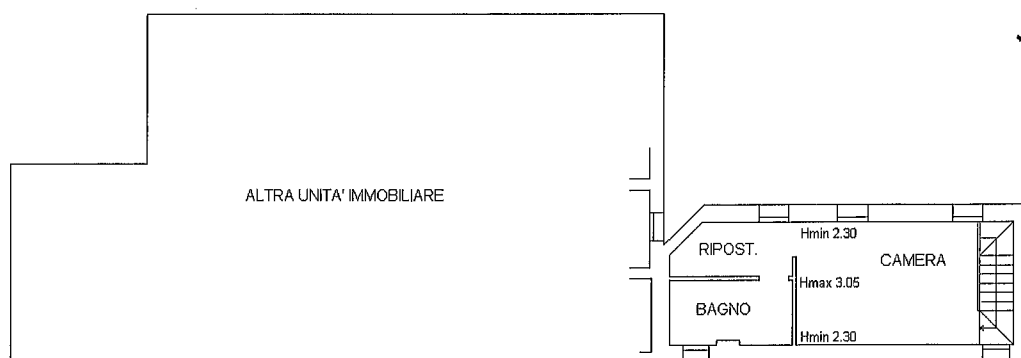

PIANO PRIMO

