

**Agenzia delle Entrate  
CATASTO FABBRICATI  
Ufficio Provinciale di  
Latina**

Dichiarazione protocollo n. LT0001134 del 09/01/2020

Planimetria di u.i.u. in Comune di **Sezze**

Via **Campo Cervino**

civ. **SN**

Identificativi Catastali:

Sezione:  
Foglio: **42**  
Particella: **167**  
Subalterno: **1**

Compilata da:

[REDACTED]  
Iscritto all'albo:  
**Architetti**

Prov. **Latina**

Scheda n. **1**

Scala **1:100**

ALTRA U.I.

ALTRA U.I.

ALTRA U.I.

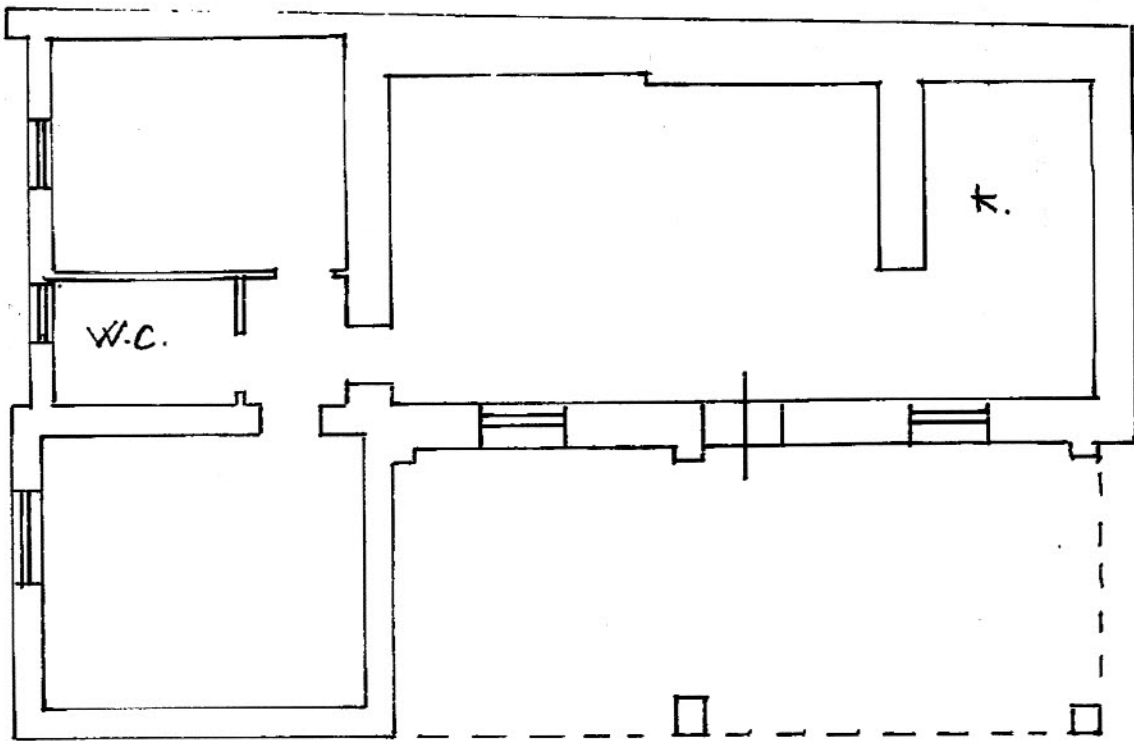

PIANO TERRA h = 2.95

ALTRA U.I.



Ultima planimetria in atti

**ELABORATO PLANIMETRICO**

Compilato da: [REDACTED]

Iscritto all'albo:  
Geometri

Prov. Latina [REDACTED]

**Agenzia del Territorio  
CATASTO FABBRICATI  
Ufficio Provinciale di  
Latina**

Comune di Sezze

Sezione: Foglio: 42 Particella: 167

Protocollo n. 000041992 del 06/02/2003

Tipo Mappale n. del

Dimostrazione grafica dei subalterni

Scala 1 : 500

PIANO TERRA

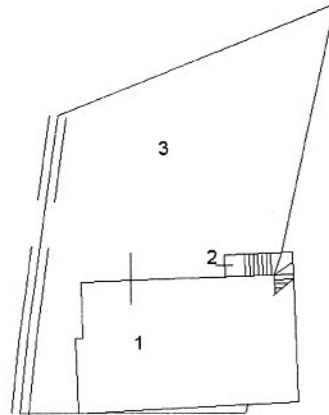

PIANO PRIMO

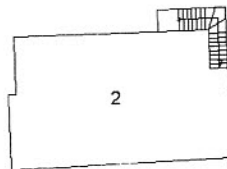

Ultima planimetria in atti

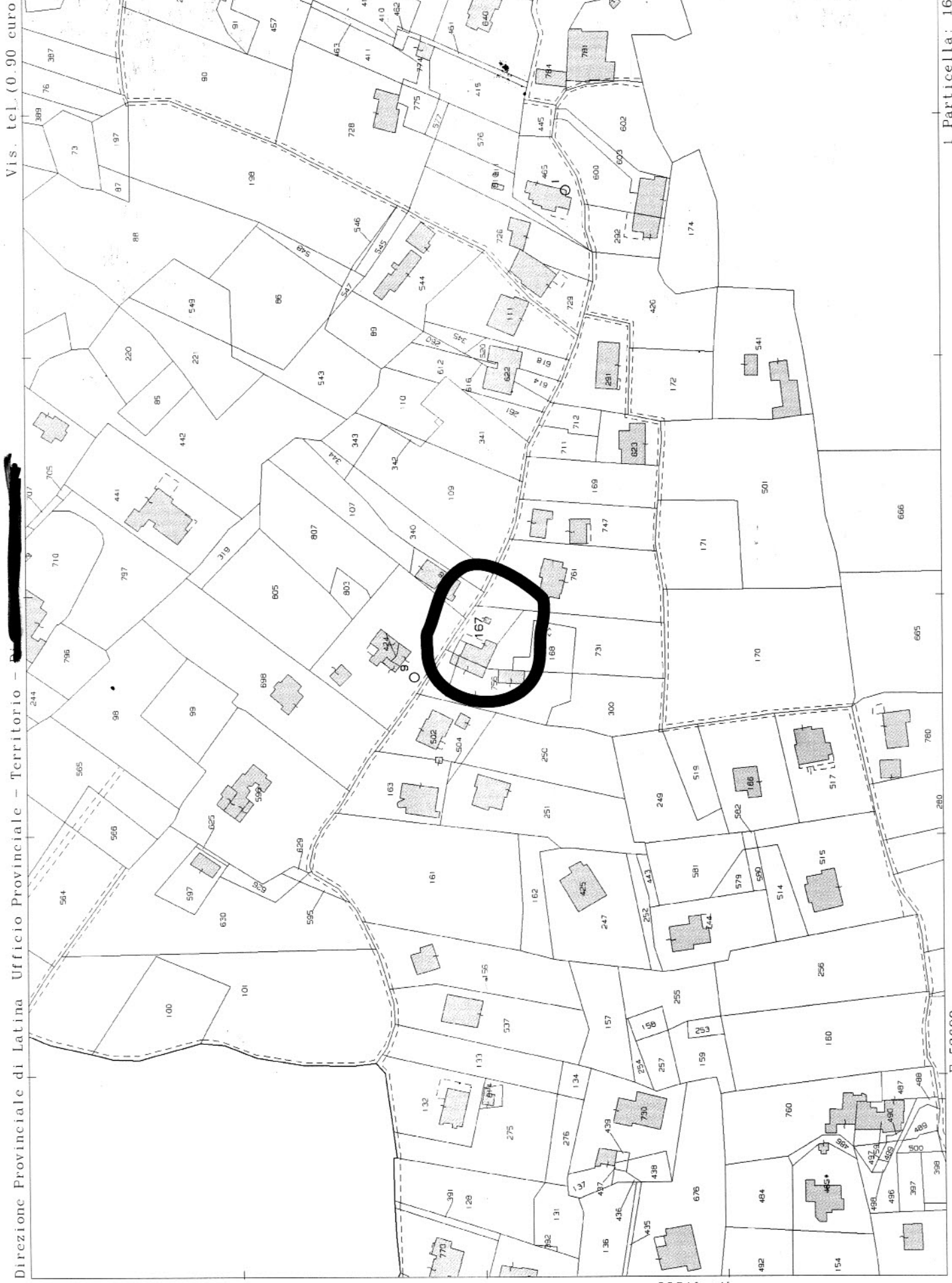

Vis. tel. (0.90 euro)

Direzione Provinciale di Latina Ufficio Provinciale - Territorio -

N=47500

E=53600

I Particella: 167