

**Agenzia del Territorio
CATASTO FABBRICATI
Ufficio Provinciale di
Parma**

Dichiarazione protocollo n. PR0257579 del 11/10/2007

Planimetria di u.i.u. in Comune di Salsomaggiore Terme

Localita' Tabiano Festassi

civ. 97

Identificativi Catastali:

Sezione:

Foglio: 49

Particella: 91

Subalterno:

Compilata da:
Rocca Giovanni

Iscritto all'albo:
Geometri

Prov. Parma

N. 1080

Scheda n. 1

Scala 1:200

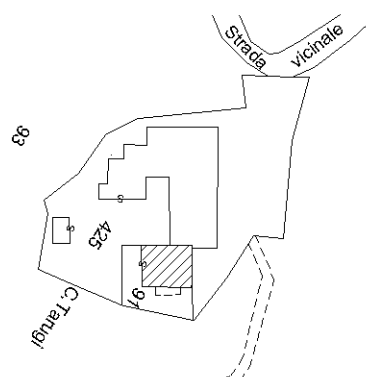
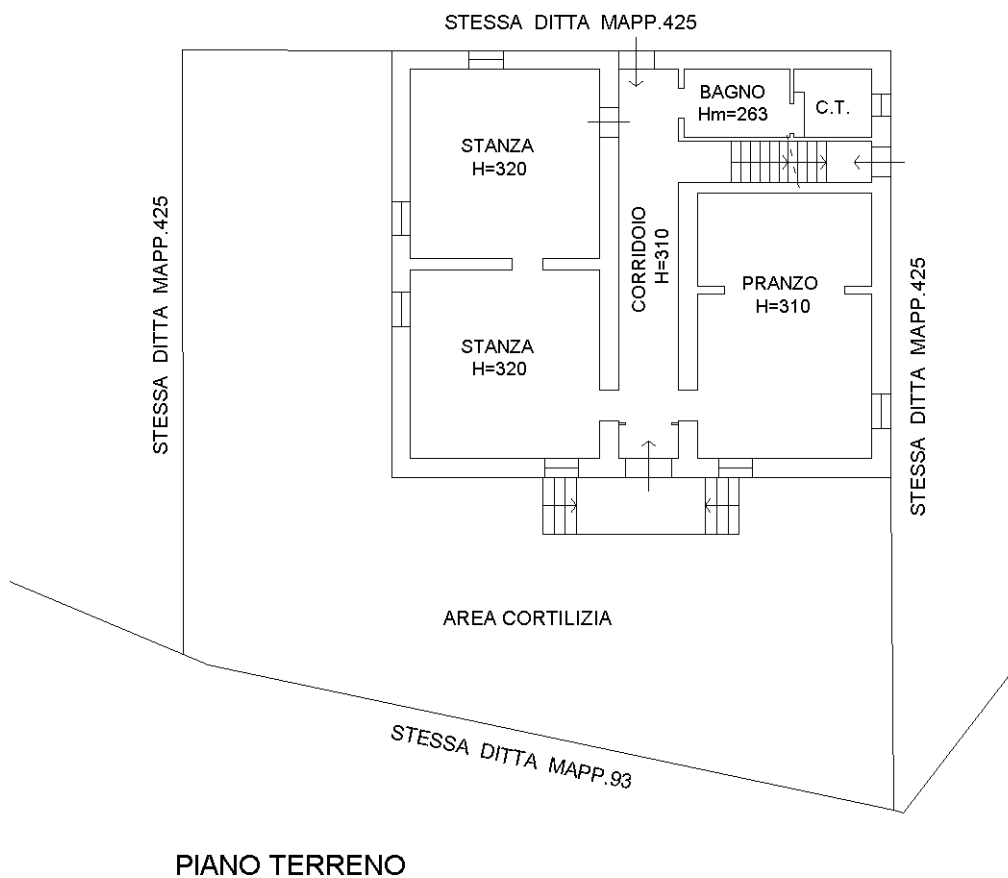

ESTRATTO CATASTALE SCALA 1/2000
FOGLIO 49 MAPP. 91 C.T.



Ultima planimetria in atti

**Agenzia del Territorio
CATASTO FABBRICATI
Ufficio Provinciale di
Parma**

Dichiarazione protocollo n. PR0257579 del 11/10/2007

Planimetria di u.i.u. in Comune di Salsomaggiore Terme

Localita' Tabiano Festassi

civ. 97

Identificativi Catastali:

Sezione:

Foglio: 49

Particella: 91

Subalterno:

Compilata da:
Rocca Giovanni

Iscritto all'albo:
Geometri

Prov. Parma

N. 1080

Scheda n. 2

Scala 1:200

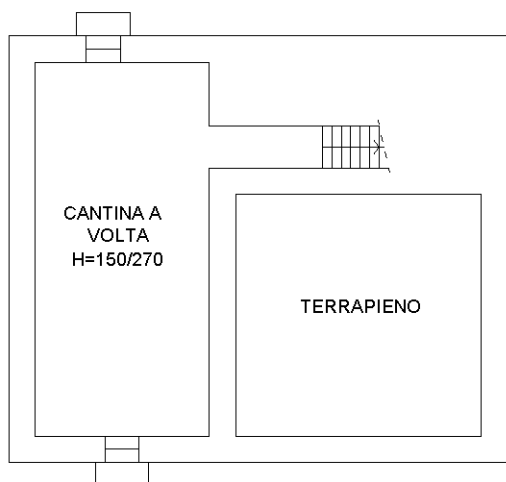

PIANO INTERRATO

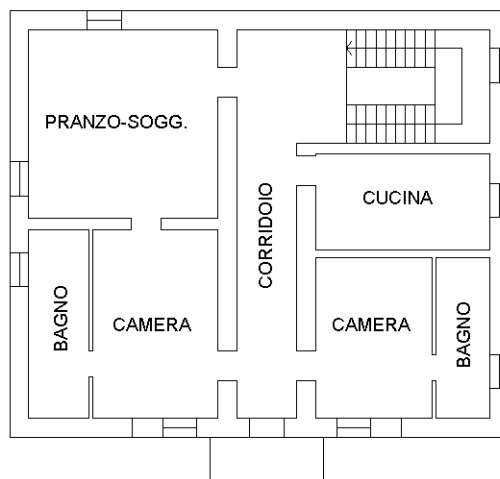

PIANO PRIMO H=295

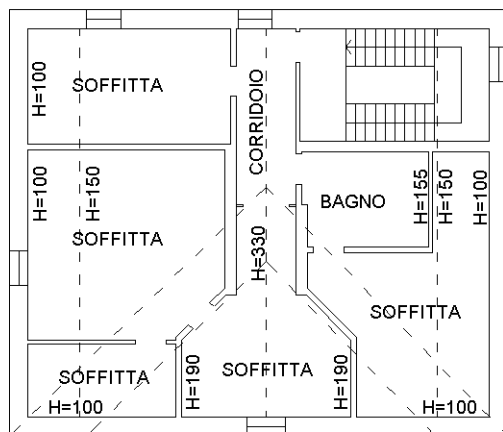

PIANO SECONDO

Ultima planimetria in atti

**Agenzia del Territorio
CATASTO FABBRICATI
Ufficio Provinciale di
Parma**

Dichiarazione protocollo n. PR0247048 del 28/09/2007

Planimetria di u.i.u. in Comune di Salsomaggiore Terme

Localita' Tabiano Festassi

civ. SNC

Identificativi Catastali:

Sezione:

Foglio: 49

Particella: 425

Subalterno: 4

Compilata da:
Rocca Giovanni

Iscritto all'albo:
Geometri

Prov. Parma

N. 1080

Scheda n. 1

Scala 1:200

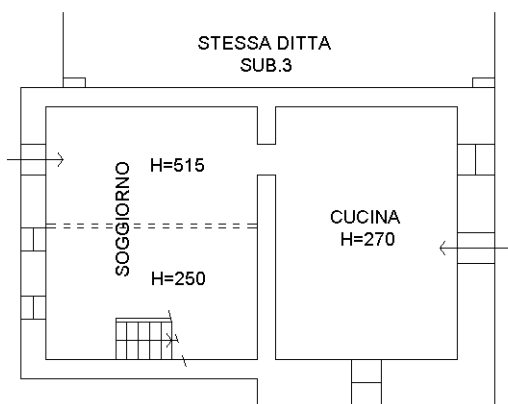

PIANO TERRENO



PIANO PRIMO

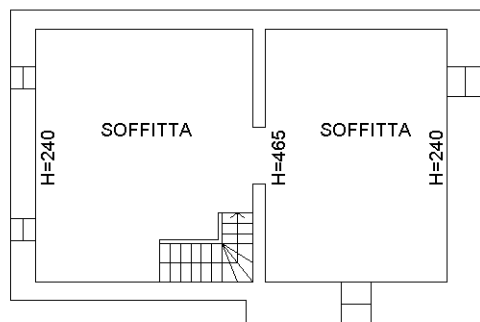

PIANO SECONDO

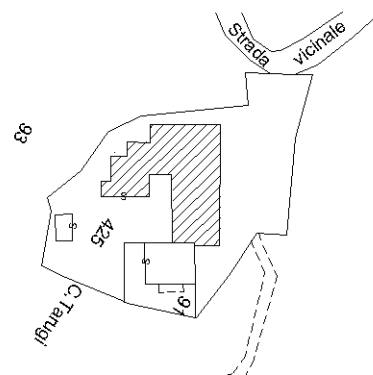

ESTRATTO CATASTALE SCALA 1/2000
FOGLIO 49 MAPP. 425



Ultima planimetria in atti

Catasto dei Fabbricati - Situazione al 26/11/2025 - Comune di SALSOMAGGIORE TERME(H720) - < Foglio 49 - Particella 425 - Subalterno 4 - STRADA TABIANO n. SNC Piano T-1 - 2

**Agenzia del Territorio
CATASTO FABBRICATI**
Ufficio provinciale di
Parma

Dichiarazione protocollo n. PR0247048 del 28/09/2007
Planimetria di u.i.u. in Comune di Salsomaggiore Terme
Localita' Tabiano Festassi civ. SNC

Identificativi Catastali:
Sezione: 49
Foglio: 49
Particella: 425
Subalterno: 3

Compilata da:
Rocca Giovanni
Iscritto all'albo:
Geometri
Prov. Parma N. 1080

Scheda 1: 200

Ultima planimetria in atti

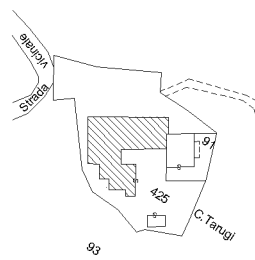
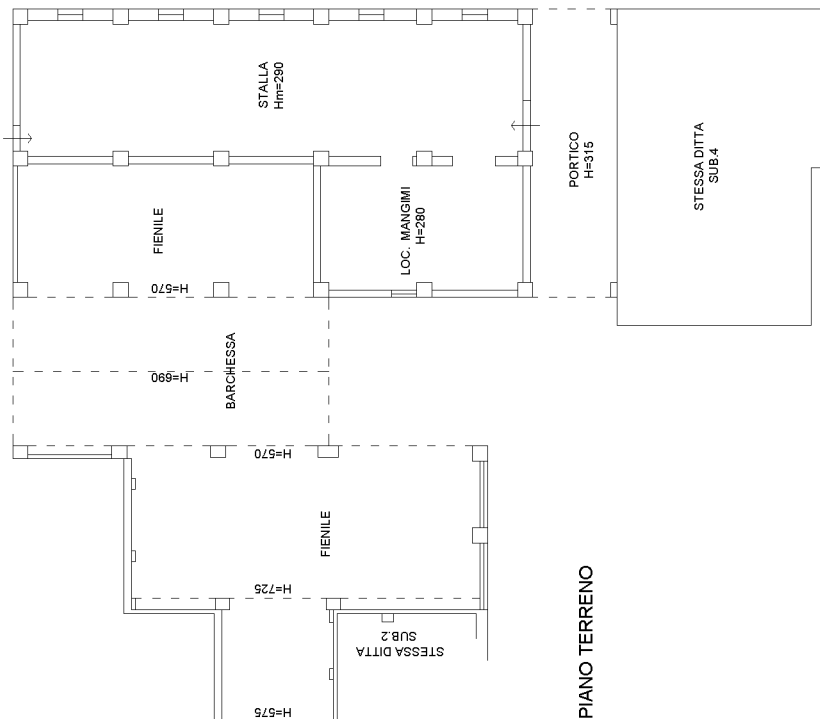
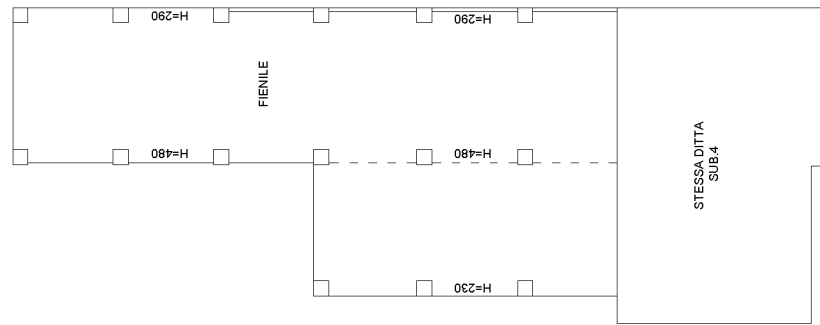

ESTRATTO CATASTALE SCALA 1:2000
FOGLIO 49 MAPP. 425

**Agenzia del Territorio
CATASTO FABBRICATI
Ufficio Provinciale di
Parma**

Dichiarazione protocollo n. PR0247048 del 28/09/2007

Planimetria di u.i.u. in Comune di Salsomaggiore Terme

Localita' Tabiano Festassi

civ. SNC

Identificativi Catastali:

Sezione:
Foglio: 49
Particella: 425
Subalterno: 3

Compilata da:
Rocca Giovanni

Iscritto all'albo:
Geometri

Prov. Parma

N. 1080

Scheda n. 2 Scala 1:200

DEP. ATTREZZI
H=145

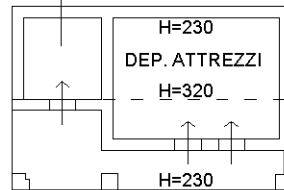

PIANO TERRENO

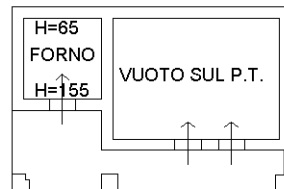

PIANO PRIMO

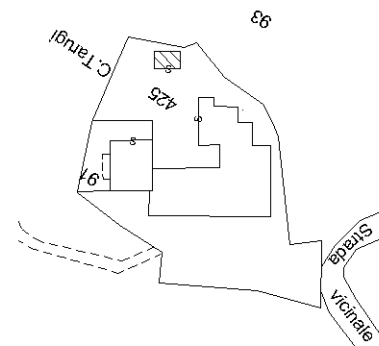

ESTRATTO CATASTALE SCALA 1/2000
FOGLIO 49 MAPP. 425



Ultima planimetria in atti

**Agenzia del Territorio
CATASTO FABBRICATI
Ufficio Provinciale di
Parma**

Dichiarazione protocollo n. PR0247048 del 28/09/2007

Planimetria di u.i.u. in Comune di Salsomaggiore Terme

Localita' Tabiano Festassi

civ. SNC

Identificativi Catastali:

Sezione:
Foglio: 49
Particella: 425
Subalterno: 2

Compilata da:
Rocca Giovanni

Iscritto all'albo:
Geometri

Prov. Parma

N. 1080

Scheda n. 1 Scala 1:200

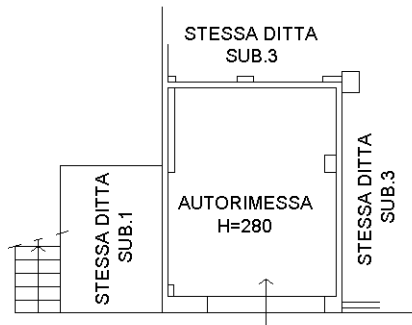

PIANO TERRENO

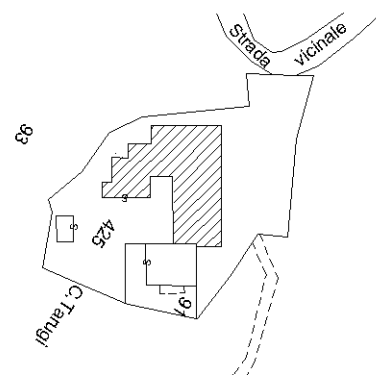

ESTRATTO CATASTALE SCALA 1/2000
FOGLIO 49 MAPP. 425

Ultima planimetria in atti

**Agenzia del Territorio
CATASTO FABBRICATI
Ufficio Provinciale di
Parma**

Dichiarazione protocollo n. PR0247048 del 28/09/2007

Planimetria di u.i.u. in Comune di Salsomaggiore Terme

Localita' Tabiano Festassi

civ. SNC

Identificativi Catastali:

Sezione:
Foglio: 49
Particella: 425
Subalterno: 1

Compilata da:
Rocca Giovanni

Iscritto all'albo:
Geometri

Prov. Parma

N. 1080

Scheda n. 1 Scala 1:200

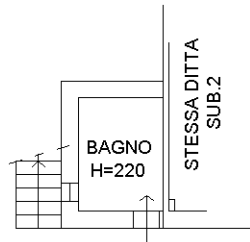

PIANO TERRENO

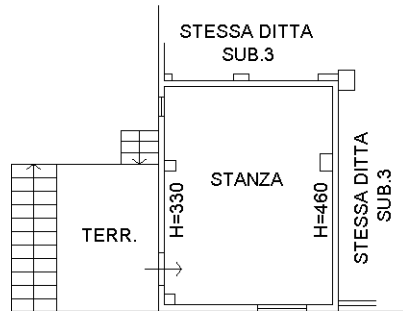

PIANO PRIMO

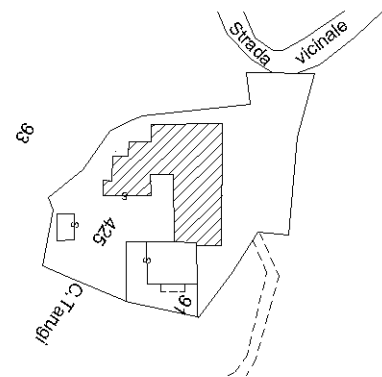

ESTRATTO CATASTALE SCALA 1/2000
FOGLIO 49 MAPP. 425

Ultima planimetria in atti