

115  **MINISTERO DELLE FINANZE** **DIREZIONE GENERALE DEL CATASTO E DEI SERVIZI TECNICI ERARIALI** **NUOVO CATASTO EDILIZIO URBANO**  
(R. DECRETO-LEGGE 13 APRILE 1950, N. 650)

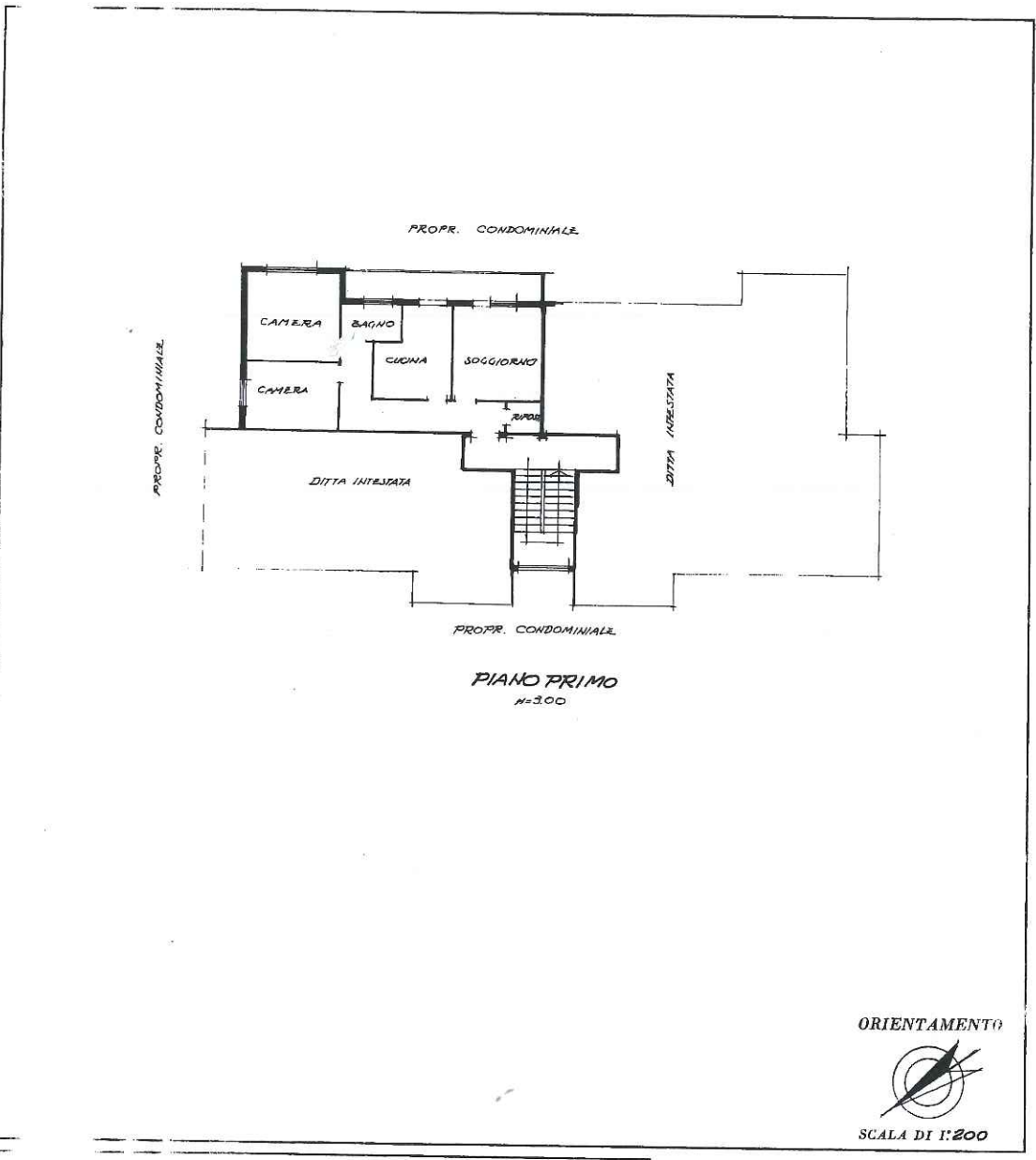

1. a dell'immobile situato nel Comune di CHIANCIANO TERME Via LOC. "Madonna della...  
 13 matto Chianciano Terme il  
 A. la dichiarazione presentata all'Ufficio Tecnico Erariale di SIENA



PAZIO RISERVATO PER LE ANNOTAZIONI D'UFFICIO	
1. 2-8-69	
13. 238	

Compilata dal GEOM. ENZO CONTINI  
(Titolo, nome e cognome del tecnico)  
 Iscritto all'Albo dei GEOMETRI  
 della Provincia di SIENA  
 DATA 31-1-1967  
 Firma: Enzo Contini

Catasto dei Fabbricati - Situazione al 05/11/2024 - Comune di CHIANCIANO TERME(C608) - < Foglio 3 - Particella 245 - Subalterno 17 >  
 VIA MADONNA DELLA ROSA n. 61 Piano 1

MINISTERO DELLE FINANZE **ACCETTATO** Mod. B (Nuovo Catasto Edilizio Urbano)  
DIREZIONE GENERALE DEL CATASTO E DEI SERVIZI TECNICI ERARIALE  
**NUOVO CATASTO EDILIZIO URBANO**  
(R. DECRETO-LEGGI 11 APRILE 1930, N. 625)



di un edificio situato nel Comune di **CHIANCIANO TERME** Loc. "Madonna deli  
nato a Chianciano Terme il 4-1  
la dichiarazione presentata all'Ufficio Tecnico Erariale di **SIENA**

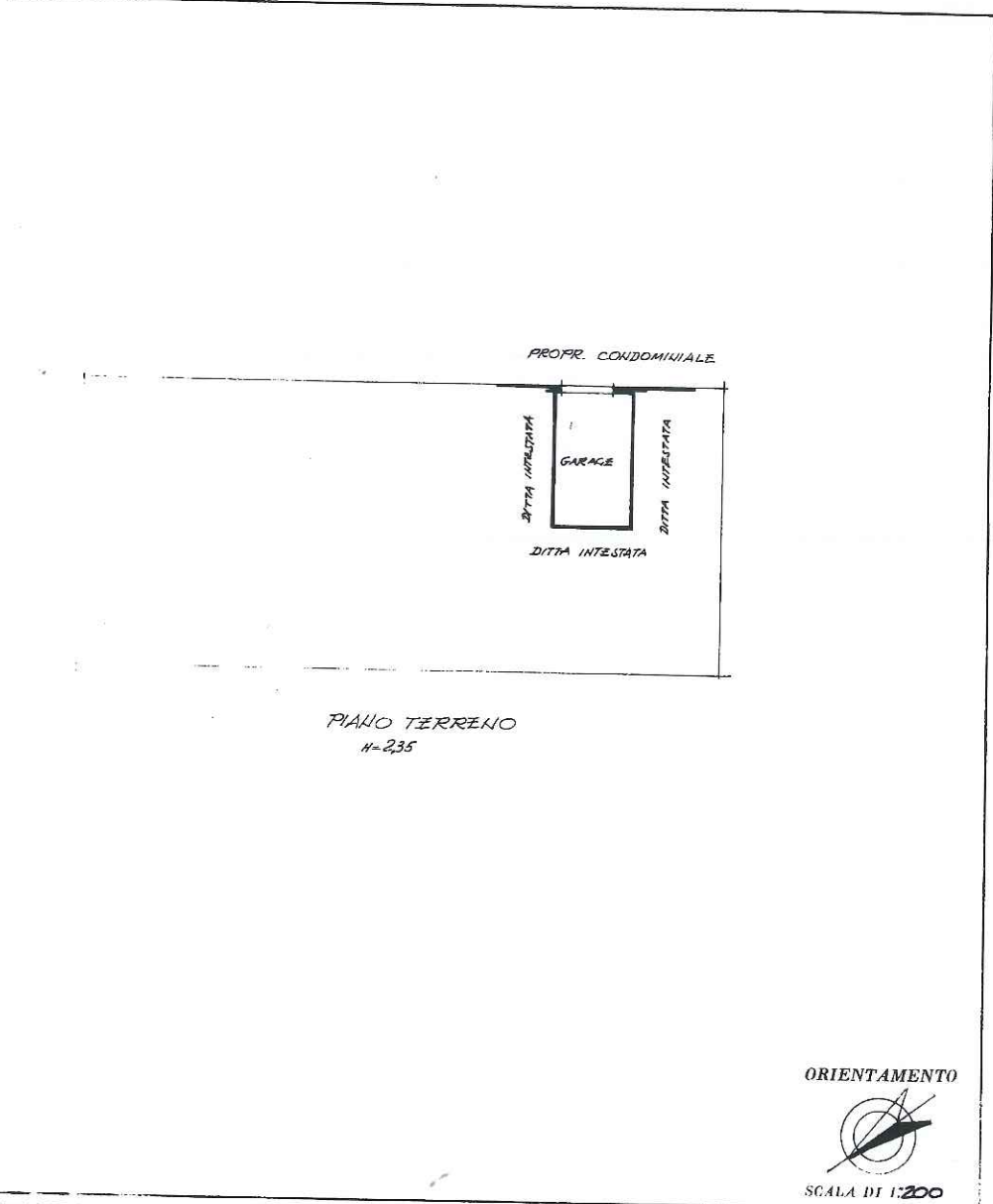

PAZIO RISERVATO PER LE ANNOTAZIONI D'UFFICIO  
2-8-69  
730

Compilata dal **GEOM. ENZO CONTINI**  
(Titolo, nome e cognome del tecnico)  
iscritto all'Albo dei **GEOMETRI**  
della Provincia di **SIENA**  
DATA **31-1-67**  
Firma: *Enzo Contini*

Catasto dei Fabbricati - Situazione al 05/11/2024 - Comune di CHIANCIANO TERME(C608) - < Foglio 3 - Particella 245 - Subalterno 7 >  
Via MADONNA DELLA ROSA n. 61 Piano T

Ultima planimetria in atti



Comune: (SI) CHIANCIANO TERME  
Foglio: 3  
Scala originale: 1:2000  
Dimensione cornice: 534.000 x 378.000 metriProtocollo pratica T275579/2024  
6-Nov-2024 15:35:57