

**Agenzia del Territorio  
CATASTO FABBRICATI  
Ufficio Provinciale di  
Enna**

Dichiarazione protocollo n. EN0068499 del 17/06/2009

Planimetria di u.i.u. in Comune di Piazza Armerina

Contrada S.pietro-s.giacomo

civ. SNC

Identificativi Catastali:

Sezione:  
Foglio: 132  
Particella: 1058  
Subalterno: 25

Compilata da:  
Cascino Alessio  
Iscritto all'albo:  
Geometri

Prov. Enna

N. 1328

Scheda n. 1

Scala 1:200

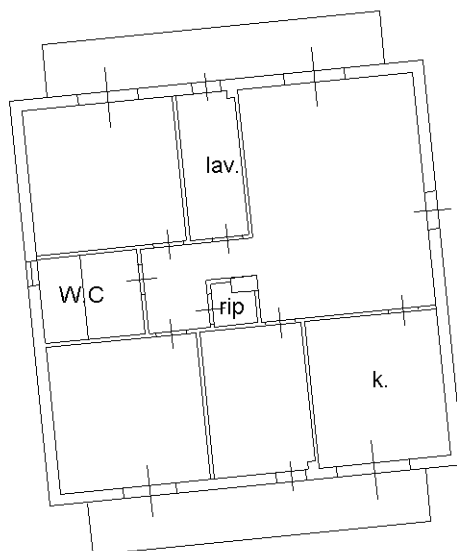

PRIMO SECONDO  
H=2.70

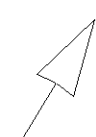

Ultima planimetria in atti