

**Agenzia delle Entrate
CATASTO FABBRICATI
Ufficio Provinciale di
Perugia**

Dichiarazione protocollo n. PG0092882 del 22/10/2021

Comune di Citta' Di Castello

Via Papa Celestino Ii

civ. 2

Identificativi Catastali:

Sezione:

Foglio: 149

Particella: 413

Subalterno: 28

Compilata da:
Melini Andrea

Iscritto all'albo:
Geometri

Prov. Perugia

N. 05071

Planimetria

Scheda n. 1

Scala 1:200

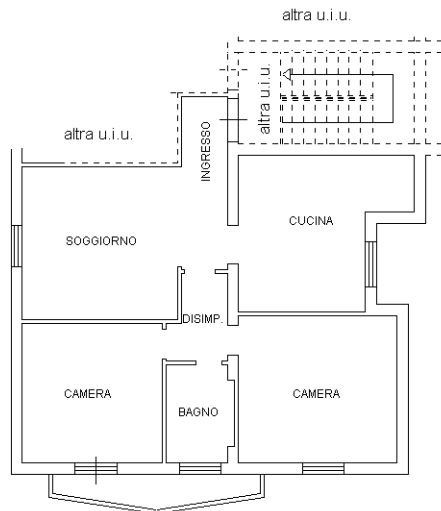

Piano terzo
h 2.90

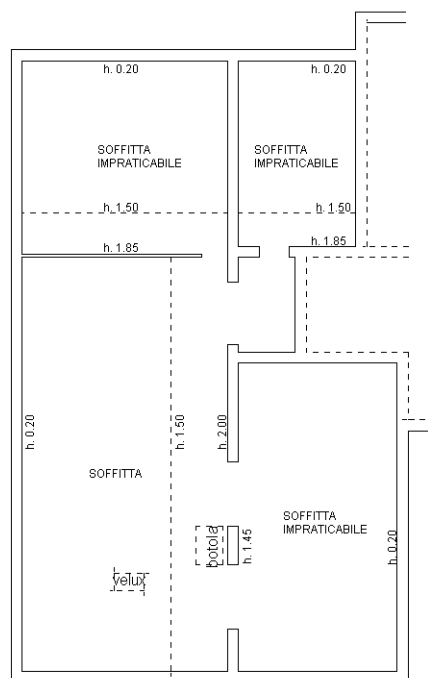

Piano sottotetto

ORIENTAMENTO



NORD

Ultima planimetria in atti

Catasto dei Fabbricati - Situazione al 24/04/2025 - Comune di CITTA' DI CASTELLO(C745) - < Foglio 149 - Particella 413 - Subalterno 28 >
Firmato DA **IMONTAGNONI S. UDA** CEI n. 018404958 - CAMERE QUALIFIED ELECTRONIC SIGNATURE CA Serial#: 29affb

**Agenzia delle Entrate
CATASTO FABBRICATI
Ufficio Provinciale di
Perugia**

Dichiarazione protocollo n. PG0092132 del 20/10/2021

Comune di Citta' Di Castello

Via Papa Celestino Ii

civ. 4C

Identificativi Catastali:

Sezione:

Foglio: 149

Particella: 413

Subalterno: 7

Compilata da:
Melini Andrea

Iscritto all'albo:
Geometri

Prov. Perugia

N. 05071

Planimetria

Scheda n. 1

Scala 1:200

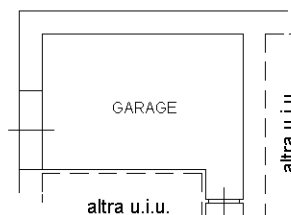

Piano terra
h 2.05



Ultima planimetria in atti

Catasto dei Fabbricati - Situazione al 24/04/2025 - Comune di CITTA' DI CASTELLO(C745) - < Foglio 149 - Particella 413 - Subalterno 7 >
 Firmato **D:\MONTAGNOLI\S\UDACE\hess\CD\att\INFOCAMERE QUALIFIED ELECTRONIC SIGNATURE CA Serial#: 29affb**

