

Dichiarazione protocollo n. 000317233 del 23/09/2002

**Agenzia del Territorio
CATASTO FABBRICATI
Ufficio Provinciale di**

Planimetria di u.i.u. in Comune di Genova - Genova

Via Del Molo

civ. 4R

Identificativi Catastali:

Sezione: GEA
Foglio: 83
Particella: 22
Subalterno: 18

Compilata da:
Gennaro Fabio

Iscritto all'albo:
Architetti

Prov. Genova

N. 2921

Scheda n. 1

Scala 1:200

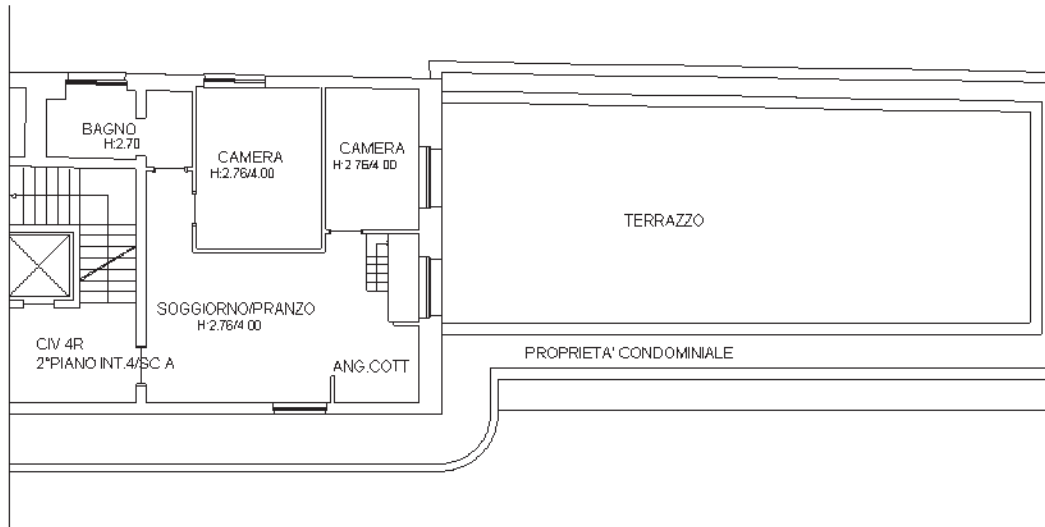

Ultima planimetria in atti

NORD

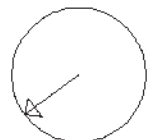

MODULARIO
F. fog. rend. 497



MINISTERO DELLE FINANZE
DIPARTIMENTO DEL TERRITORIO
CATASTO EDILIZIO URBANO (RDL 13-4-1939, n. 652)

MOD. BN (CEU)

LIBRE
200
4R

Planimetria di u.i.u. in Comune di GENOVA via DEL MOLO civ. 4R

PIANO INTERRATO

H. 2.40

SCALA "B" - CANTINA N

LOCALI CONDOMINIALI
(CENTRALE DI CONDIZIONAMENTO)

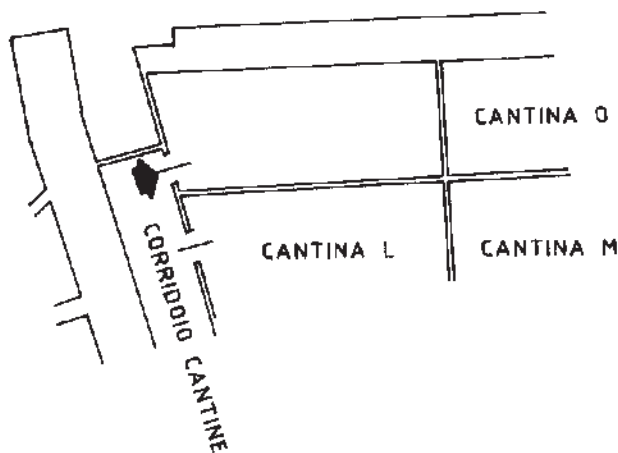

SCALA DI 1:1000

Roma - Istituto Poligrafico e Zecca dello Stato - P.V.

man 01
Catasto del Fabbricati - Situazione 20/12/2023 - Comune di GENOVA (D969Q) - < Sez. urbana GEA - Foglio 83 - Particella 20 - Subalterno 7 >
Firmato DAVIDE ALPINO @INIRE (Sez. Fabbricati) QUALIFIED ELECTRONIC SIGNATURE CA 3 Serial#: 77df19

Dichiarazione di N.C.
 Denuncia di variazione

Compilata dal
(Titolo, cognome e nome)
GEOM. GALLARATI FLAVIO

UFFICIO DI CATASTO

26 NOV 1997

Data presentazione: 26/11/1997 - Data: 20/12/2023 - n. T221056 - Richiedente: PLLLCU68B06D969N

Totale schede: 83 - Formato di acquisizione: A4(210x297) - Formato stampato: GENOVA: A4(210x297)

n. 20 sub 7

data Firma *[Signature]*

W01494

MODULARIO
F. rig. rend. 487



MINISTERO DELLE FINANZE
DIPARTIMENTO DEL TERRITORIO
CATASTO EDILIZIO URBANO (RDL 13-4-1939, n. 652)

MOD. **BN** (CEU)

LIRE
500

Planimetria di u.i.u. in Comune di GENOVA - GEA via DEL MOLO civ. 4R

NEGOZIO N. 5

PIANO TERRENO

H. 3.75

CONSORZIO AUTONOMO DEL PORTO DI GENOVA

NEGOZIO N. 6

NEGOZIO N. 4

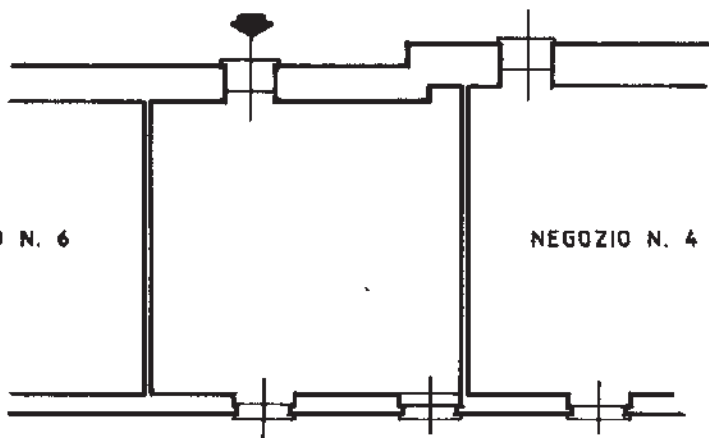

VIA DEL MOLO

ORIENTAMENTO



SCALA DI 1: 20

Dichiarazione di N.C.
Denuncia di variazione

Compilata dal **ARCH. MOSCI ARMANDO**
(Titolo, cognome e nome)

RISERVATO ALL'UFFICIO

Ultima planimetria in atti

Data presentazione: 29/01/1997 - Data: 20/12/2023 - n. T223611 - Richiedente: PLLLCU68B06D969N
Totale schede: 1 - Formato di acquisizione: A4 (210x297) - data: 20/11/96
Identificativi catastali: GENOVA
iscritto all'albo de **GLI ARCHITETTI**
della provincia di **GENOVA**
data **20/11/96** Firma

Catasto di Genova - Situazione al 20/12/2023 - Comune di GENOVA (D969Q) - < Sez. urbana GEA - Foglio 83 - Particella 22 - Subalterno 10 >
Firmato DA [] IN PRESENZA DI []



MODULARIO
F. riq. rend. 497



MINISTERO DELLE FINANZE
DIPARTIMENTO DEL TERRITORIO
CATASTO EDILIZIO URBANO (RDL 13-4-1939, n. 652)

MOD. BN (CEU)

1:100
200

Planimetria di u.i.u. in Comune di GENOVA via DEL MOLO civ. 4R

PIANO INTERRATO

H. 2.40

SCALA "A" - CANTINA C

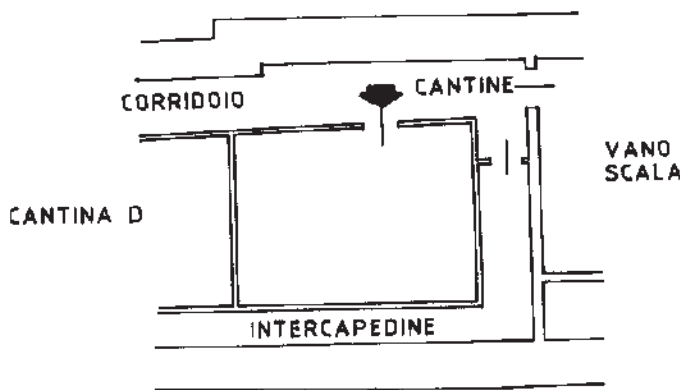

(VIA DEL MOLO)

ORIENTAMENTO

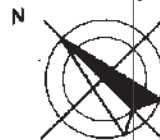

SCALA DI 1:200

RISERVATO ALL'UFFICIO

Dichiarazione di N.C.
Ultima denuncia di variazione

Compilata da
GEOM. GALLARATI FLAVIO
(Titolo, cognome e nome)

Data presentazione: 26/11/1997 - Data: 20/12/2023 - n. T223608 - Richiedente: PLLLCU68B06D969N

Totale schede: 88 - Formato di acquisizione: A4(210x297) - Formato stampa: A4(210x297) - n. 22 sub. 3

Il Geometra
GENOVA
della provincia di **GENOVA**

data Firma *[Signature]*

26 NOV 1997

WOLGK

Catasto Edilizio Urbano - Comune di GENOVA (D969Q) - < Sez. urbana GEA - Foglio 83 - Particella 22 - Subaltemo 3 >
Firmato: [Signature]

Nota: Istituto Registrato e Zucca dello Stato P.V.

MODULARIO
F. rig. rend. 497



MINISTERO DELLE FINANZE

DIREZIONE GENERALE DEL CATASTO E DEI SS.TT.EE.

CATASTO EDILIZIO URBANO (RDL 13-4-1939, n. 652)

MOD. **BN** (CEU)

LIRE
280

Planimetria di u.i.u. in Comune di GENOVA via DEL MOLO civ. AR

PIANO INTERRATO

h = 2.10

SCALA 1/50 - CANTINA D

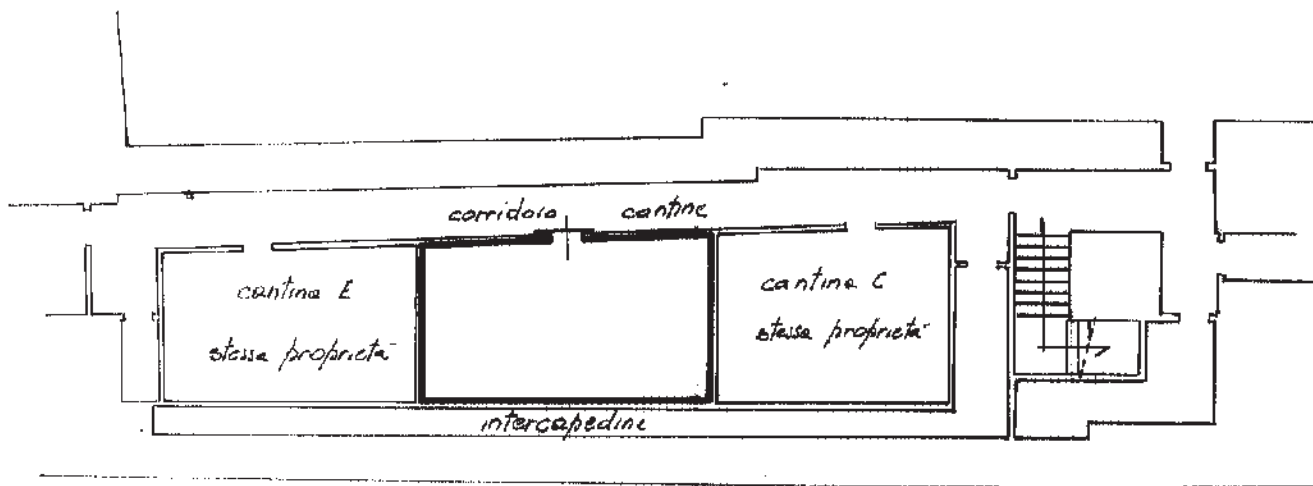

ORIENTAMENTO



SCALA DI 1:200

Dichiarazione di N.C.
Denuncia di variazione

Compilata dal Geom. DUSIASI GIOVANNI
(Titolo, cognome e nome)

RISERVATO ALL'UFFICIO
UFF. TECNICO ERARIALE

GENOVA
4^a SEZ. C. E. 04
8 LUG. 1991

Ultima planimetria in atti
Identificativi catastali

Iscritto all'albo dei Geometri

Data presentazione: 08/07/1991 - Data: 08/01/2024 - n. T152282 - Richiedente: PLLLCU68B06D969N
della provincia di GENOVA
Totale schede: 02 l. - Formato di acquisizione: A4(210x297) - Formato stampa richiesto: A4(210x297)
data 28.06.1991 Firma [Signature]

5680

num. 01
Catastro dei fabbricati - Situazione al 08/01/2024 - Comune di GENOVA (D969Q) - < Sez. urbana GEA - Foglio 83 - Particella 22 - Subalterno 4 >
Firmato Digitalmente con Certificato Qualificato Elettronico

MODULARIO
F. n. rend 497



MINISTERO DELLE FINANZE
DIPARTIMENTO DEL TERRITORIO
CATASTO EDILIZIO URBANO (RDL 13-4-1939, n. 652)

MOD. **BN** (CEU)

1181
200

Planimetria di u.i.u. in Comune di GENOVA via DEL MOLO civ. 4R

PIANO INTERRATO

H. 2.40

SCALA "B" - CANTINA F

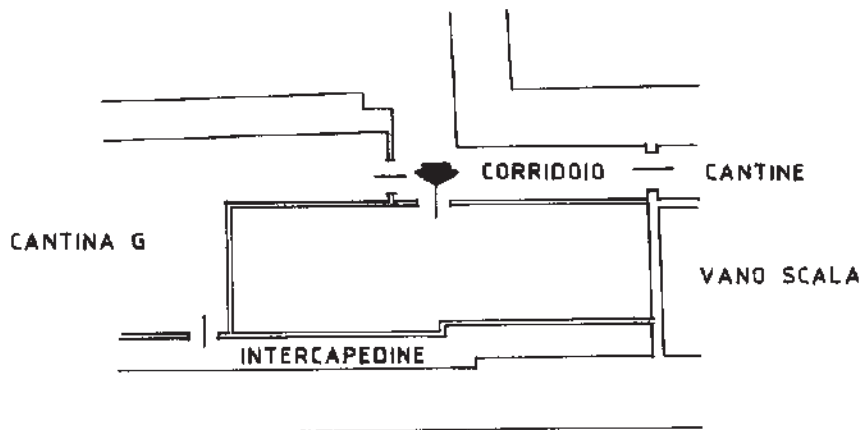

(VIA DEL MOLO)

ORIENTAMENTO



SCALA DI 1:...

Dichiarazione di N.C.
Denuncia di variazione
Ultima planimetria in atti

Compilata dal
(Titolo, cognome e nome)
GEOM. GALLARATI FLAVIO

Data presentazione: 26/11/1997 - Data: 20/12/2023 - n. T223609 - Richiedente: PLLLCU68B06D969N
Totale schede: 1 - Formato di acquisizione: A4(210x297) - Formato stampa: A4(210x297)

n. 20 sub. 1
22 6

data Firma *[Signature]*

Stamp of the Ufficio del Territorio, Genova, with date 26 NOV 1997 and handwritten number W01494.

Catasto Edilizio Urbano - Comune di GENOVA (D969Q) - < Sez. urbana GEA - Foglio 83 - Particella 22 - Subalterno 6 > - Uiu graffiata
n. 01
CATASTO EDILIZIO URBANO - SALIFIED ELECTRONIC SIGNATURE CA 3 Serial#: 77df19

MODULARIO
F. rig. rend. 497



MINISTERO DELLE FINANZE
DIPARTIMENTO DEL TERRITORIO
CATASTO EDILIZIO URBANO (RDL 13-4-1939, n. 652)

MOD. BN (CEU)

200

Planimetria di u.i.u. in Comune di GENOVA via DEL MOLO

civ. 4R

PIANO INTERRATO

H. 2.40

SCALA "B" - CANTINA L

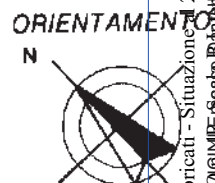
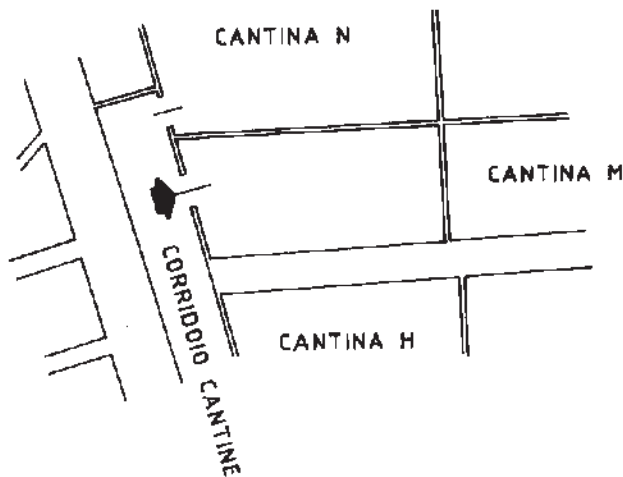

SCALA D.L.

UFFICIO DEL TERRITORIO
RISERVATO ALL'UFFICIO

26 NOV. 1997

W101494

Dichiarazione di N.C.
Denuncia di variazione

Compilata dal
(Titolo, cognome e nome)
GEOM. GALLARATI FLAVIO

Il **GEOMETRI**
GENOVA

data Firma *[Signature]*

Data presentazione: 26/11/1997 - Data: 20/12/2023 - n. T221050 - Richiedente: PLLLCU68B06D969N
Totale schede: 97 - Formato di acquisizione: A4(210x297) - Formato stampato: A4(210x297) 1246

n. 20 sub 5

mem 01
Catasto del Comune di GENOVA (D969Q) - < Sez. urbana GEA - Foglio 83 - Particella 20 - Subalterno 5 >
Firmato DA [Nome] [Cognome] [Professione] SALIFIED ELECTRONIC SIGNATURE CA 3 Serial#: 77df19

Roma - Istituto Poligrafico e Zecca dello Stato - P.V.

MODULARIO
F. rig. rend. 457



MINISTERO DELLE FINANZE
DIPARTIMENTO DEL TERRITORIO
CATASTO EDILIZIO URBANO (RDL 13-4-1939, n. 652)

MOD. **BN** (CEU)

HF
200

Planimetria di u.i.u. in Comune di GENOVA via DEL MOLO

civ. 4R

PIANO INTERRATO

H. 2.40

SCALA "B" - CANTINA M

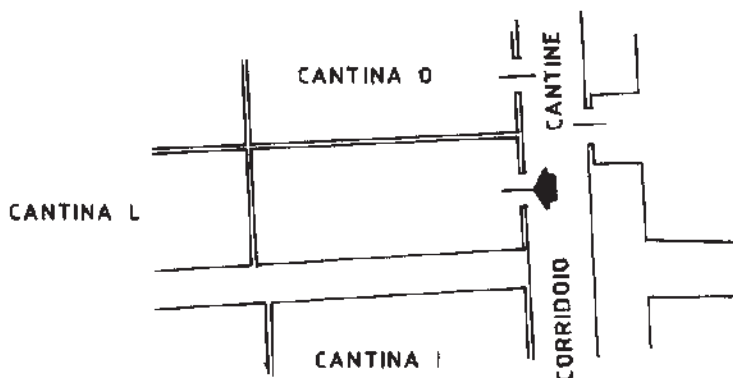

ORIENTAMENTO

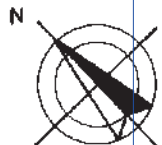

SCALA DI L. 11/11/1978

UFFICIO DEL TERRITORIO
RISERVATO ALL'UFFICIO
26 NOV 97
N° W01494

Dichiarazione di N.C.
Denuncia di variazione planimetria in atti

Compilata dal
(Titolo, cognome e nome)
GEOM. GALLARATI FLAVIO

Data presentazione: 26/11/1997 - Data: 20/12/2023 - n. T221053 - Richiedente: PLLLCU68B06D969N
Totale schede: 1 - Formato di acquisizione: A4 (210x297) - n. 20 sub. 6
data Firma *[Signature]*

mem 01
20/12/2023 - Comune di GENOVA (D969Q) - < Sez. urbana GEA - Foglio 83 - Particella 20 - Subalterno 6 >
Catasto Edilizio Urbano - QUALIFIED ELECTRONIC SIGNATURE CA 3 Serial#: 77d19
Firmato DA [Signature]

MODULARIO
F. rig. rend. 497



MINISTERO DELLE FINANZE
DIPARTIMENTO DEL TERRITORIO
CATASTO EDILIZIO URBANO (RDL 13-4-1939, n. 652)

MOD. **BN** (CEU)

LIB.
200

Planimetria di u.i.u. in Comune di GENOVA via DEL MOLO civ. 4R

PIANO INTERRATO
H. 2.40
SCALA "B" - CANTINA 0

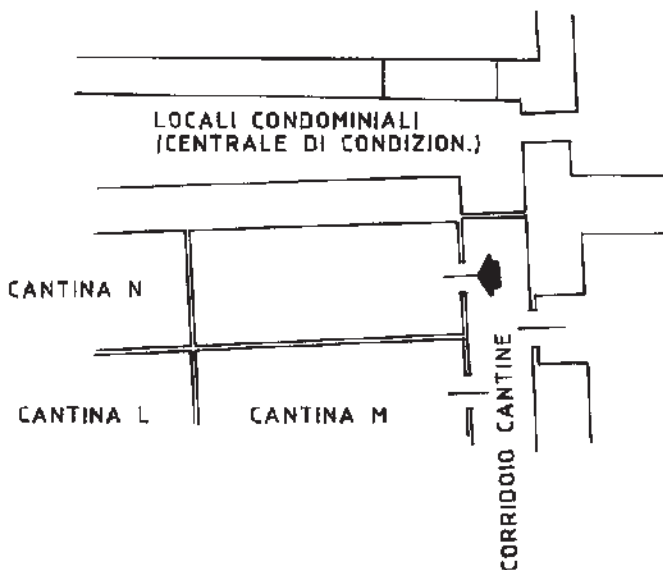

ORIENTAMENTO



UFFICIO DEL TERRITORIO
RISERVATO ALL'UFFICIO

26 NOV. 1997

WOLFGANG

Dichiarazione di N.C.
Denuncia di variazione
Ultima planimetria in atti

Compilata dal
(Titolo, cognome e nome)
GEOM. GALLARATI FLAVIO

Data presentazione: 26/11/1997 - Data: 20/12/2023 - n. T221057 - Richiedente: PLLLCU68B06D969N
Totale schede: 1 - Formato di acquisizione: A4(210x297) - Formato stampa richiesto: A4(210x297)
n. 20 sub. 8

Il Geometra
della provincia di **GENOVA**
data Firma *Flavio Gallarati*

man 01
Catasto Edilizio Urbano
Fabbri - Situazione
MILANO@INIRE@SEBES@BENTON@CERTIFICAZIONE@SALIFIED ELECTRONIC SIGNATURE CA 3 Serial#: 77d19
Comune di GENOVA (D969Q) - < Sez. urbana GEA - Foglio 83 - Particella 20 - Subalterno 8 >