

## ALLEGATO FOTOGRAFICO

esecutato	Omissis	Regione	CAMPANIA
Comune	NAPOLI	Indirizzo	VICOLETTO DETTO IMPROTA N°25



FOTO 1 Veduta del fabbricato in cui è ubicato il bene da Vicoletto detto Improta



FOTO 2 Veduta del fabbricato in cui è ubicato il bene da Vicoletto detto Improta

Perito	arch. Ilaria Mauriello	Data sopralluogo	03/10/2025
--------	------------------------	------------------	------------

## ALLEGATO FOTOGRAFICO

esecutato **Omissis**

Regione CAMPANIA

Comune NAPOLI

Indirizzo VICOLETTO DETTO IMPROTA N°25



FOTO 3 Portone d'accesso al fabbricato da Vicoletto detto Improta n°25



FOTO 4 Corte interna del fabbricato

Perito arch. Ilaria Mauriello

Data sopralluogo 03/10/2025

## ALLEGATO FOTOGRAFICO

esecutato **Omissis**

Regione CAMPANIA

Comune NAPOLI

Indirizzo VICOLETTO DETTO IMPROTA N°25



FOTO 5 Vano scala



FOTO 6 Porta d'accesso all'u.i. pignorata al PS1 - SUB 101

Perito arch. Ilaria Mauriello

Data sopralluogo 03/10/2025

## ALLEGATO FOTOGRAFICO

esecutato **Omissis**

Regione CAMPANIA

Comune NAPOLI

Indirizzo VICOLETTO DETTO IMPROTA N°25



FOTO 7 Locale deposito al PS1 - SUB 101: ingresso



FOTO 8 Locale deposito al PS1 - SUB 101: disimpegno

Perito arch. Ilaria Mauriello

Data sopralluogo 03/10/2025

## ALLEGATO FOTOGRAFICO

esecutato	Omissis	Regione	CAMPANIA
Comune	NAPOLI	Indirizzo	VICOLETTO DETTO IMPROTA N°25



FOTO 9 Locale deposito al PS1 - SUB 101: ambiente principale



FOTO 10 Locale deposito al PS1 - SUB 101: ambiente principale

Perito	arch. Ilaria Mauriello	Data sopralluogo	03/10/2025
--------	------------------------	------------------	------------

## ALLEGATO FOTOGRAFICO

esecutato	Omissis	Regione	CAMPANIA
Comune	NAPOLI	Indirizzo	VICOLETTO DETTO IMPROTA N°25



FOTO 11 Locale deposito al PS1 - SUB 101: ambiente principale



FOTO 12 Locale deposito al PS1 - SUB 101: ambiente principale

Perito	arch. Ilaria Mauriello	Data sopralluogo	03/10/2025
--------	------------------------	------------------	------------

## ALLEGATO FOTOGRAFICO

esecutato **Omissis**

Regione CAMPANIA

Comune NAPOLI

Indirizzo VICOLETTO DETTO IMPROTA N°25



FOTO 13 Locale deposito al PS1 - SUB 101: ambiente principale



FOTO 14 Locale deposito al PS1 - SUB 101: disimpegno

Perito arch. Ilaria Mauriello

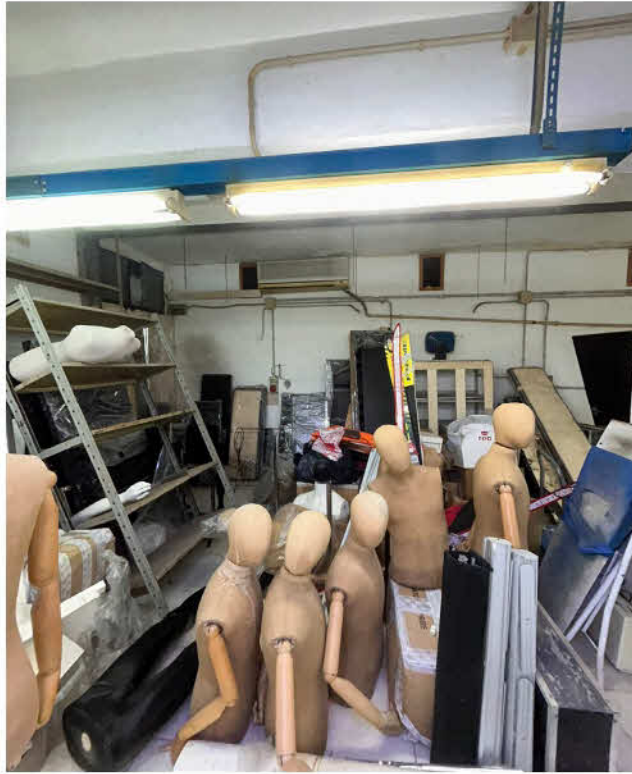
Data sopralluogo 03/10/2025

## ALLEGATO FOTOGRAFICO

esecutato **Omissis**

Regione CAMPANIA

Comune NAPOLI

Indirizzo VICOLETTO DETTO IMPROTA N°25



FOTO 15 Locale deposito al PS1 - SUB 101: piccolo vano adiacente l'ingresso



FOTO 16 Locale deposito al PS1 - SUB 101: bagno n°1

Perito arch. Ilaria Mauriello

Data sopralluogo 03/10/2025

## ALLEGATO FOTOGRAFICO

esecutato **Omissis**

Regione CAMPANIA

Comune NAPOLI

Indirizzo VICOLETTO DETTO IMPROTA N°25



FOTO 17 Locale deposito al PSI - SUB 101: bagno n°2



FOTO 18 Locale deposito al PSI - SUB 101: particolare dei fenomeni infiltrativi a soffitto

Perito arch. Ilaria Mauriello

Data sopralluogo 03/10/2025

MODULARIO  
F. - Cat. S. T. - 315



MINISTERO DELLE FINANZE  
DIREZIONE GENERALE DEL CATASTO E DEI SERVIZI TECNICI ERARIALI

Mod. B (Nuovo Catasto Edilizio Urbano)

Lire  
20

# NUOVO CATASTO EDILIZIO URBANO

(R. DECRETO LEGGE 13 APRILE 1939, N. 652)

Planimetria dell'immobile situato nel Comune di *Napoli* Via *Vico Improta n. 25*

Ditta *Omissis*

Allegata alla dichiarazione presentata all'Ufficio Tecnico Erariale di *Napoli* n° *0213893*

ACCERTAMENTO GENERALE DELLA  
PROPRIETÀ IMMOBILIARE URBANA  
(R. D. L. 13 Aprile 1939, n. 652)

COMUNE

di

Talloncino di riscontro  
DELLA  
SCHEDE NUMERO  
**G**

N° *0213893*

*Piano interrato*

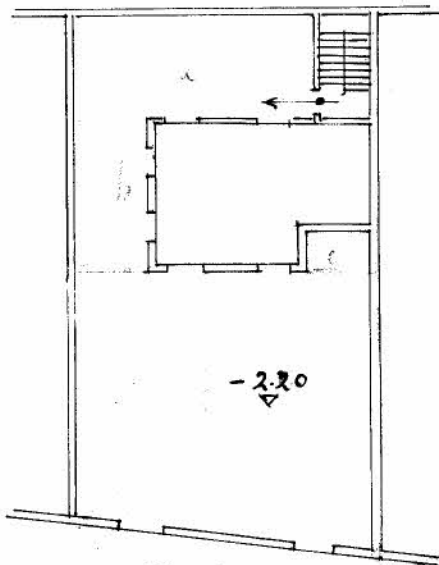

*q, 8*  
*11*

*hanna 400*

*-2.20*

*Vico Improta*

ORIENTAMENTO



SCALA DI I. *200*

SPAZIO RISERVATO PER LE ANNOTAZIONI D'UFFICIO

*Omissis*

DATA

PROT. N°

DATA *21 agosto 1962*

ISTITUTO POLIGRAFICO DELLO STATO

Catasto dei Fabbricati - Situazione al 08/08/2025 - Comune di NAPOLI(F839) - < Sez. urbana SEC - Foglio 10 - Particella 420 - Subalterno 7 > - Un soppressa  
linea 01

Ultima planimetria in atti