

DOCUMENTAZIONE FOTOGRAFICA

Via Garibaldi, 14

SEDRIANO (MI)



Vista delle costruzioni su via Garibaldi e particolare dell'ingresso al civico 14.





L'intorno.





Percorsi esterni per l'accesso alla corte interna.





Particolare della scala e del ballatoio esterno di accesso.





Viste della porzione del fabbricato e dell'ingresso all'unità immobiliare.





Particolare della zona d'ingresso – 1° piano.





Zona utilizzata a soggiorno/cucina.

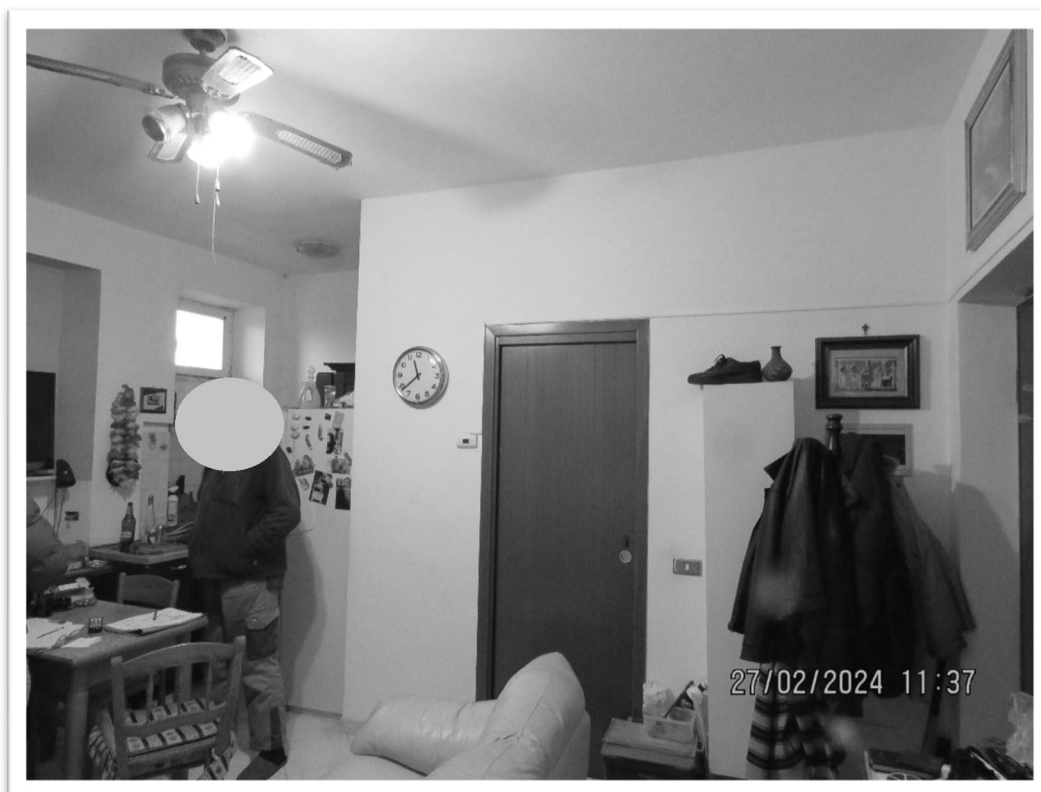



Zona con angolo cottura e bagno.





Bagno con particolare del vano ripostiglio in quota.





Viste ulteriori del bagno.





Zona utilizzata a camera.





Il ripostiglio esterno attiguo a parte dell'unità immobiliare.

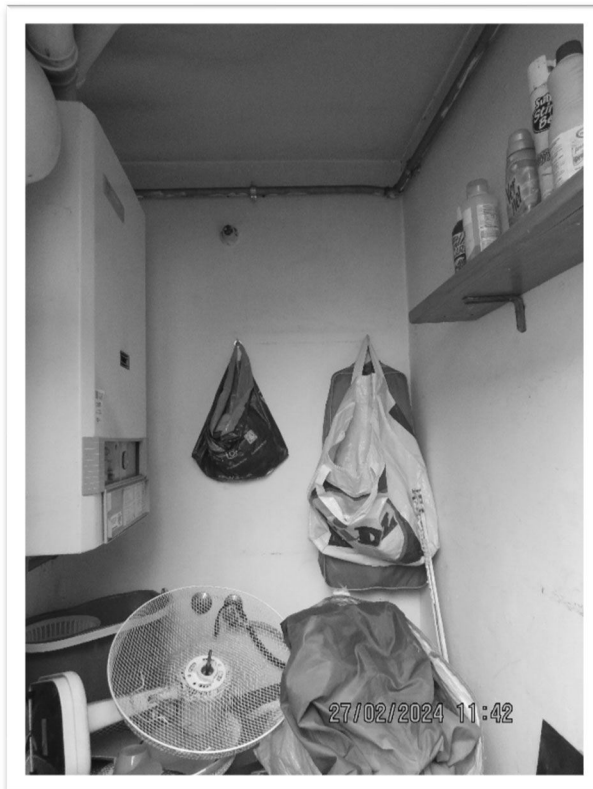

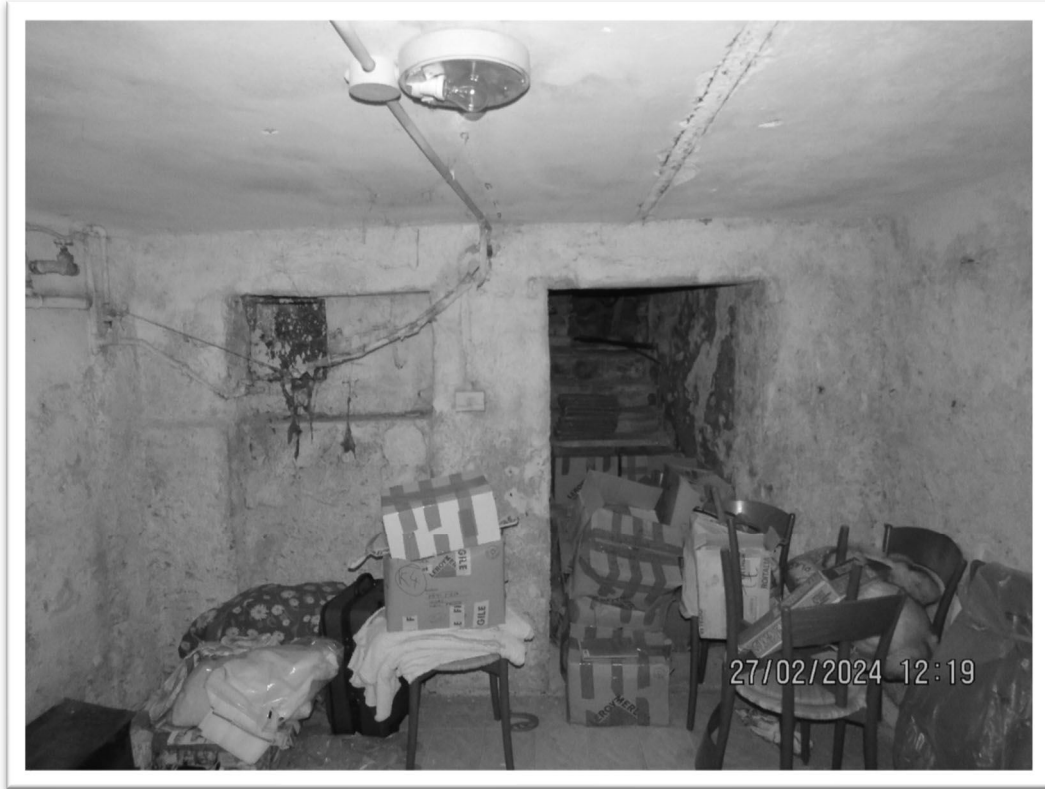

La cantina (sopra) e disimpegno di accesso (sotto).



INQUADRAMENTO TERRITORIALE AEROFOTOGRAFICO

SEDRIANO (MI) – via Garibaldi, 14



Il **fabbricato** in esame rispetto al centro di Milano e particolare dello stesso **visto da SUD**.

