

TRIBUNALE DI MARSALA

Esecuzione Immobiliare n° 95/2025 del R.G.Es.



ALLEGATO F

DOCUMENTAZIONE FOTOGRAFICA

Giudice Dott.ssa Filippetta SIGNORELLO  
Esperto ex art. 568 c.p.c. Ing. Vincenzo Genco



BENE N°1 - IMMOBILE DI CIVILE ABITAZIONE  
SITO A MARSALA (TP), VICOLO CAMPOREALE N. 25  
iscritto nel NCEU al F.M. 194, p.lla 17, sub. 2, piano terra e cantinato cat. A/4



PIANO CANTINATO

SCALA 1:100





Foto n°1 : deposito



Foto n°2 : deposito





Foto n°3 : bagno



Foto n°4 : bagno



Foto n°5 : bagno





Foto n°6 : veranda



Foto n°7 : veranda





Foto n°8 : deposito



Foto n°9 : deposito / zona forno





Foto n°10 : vista dal giardino della veranda





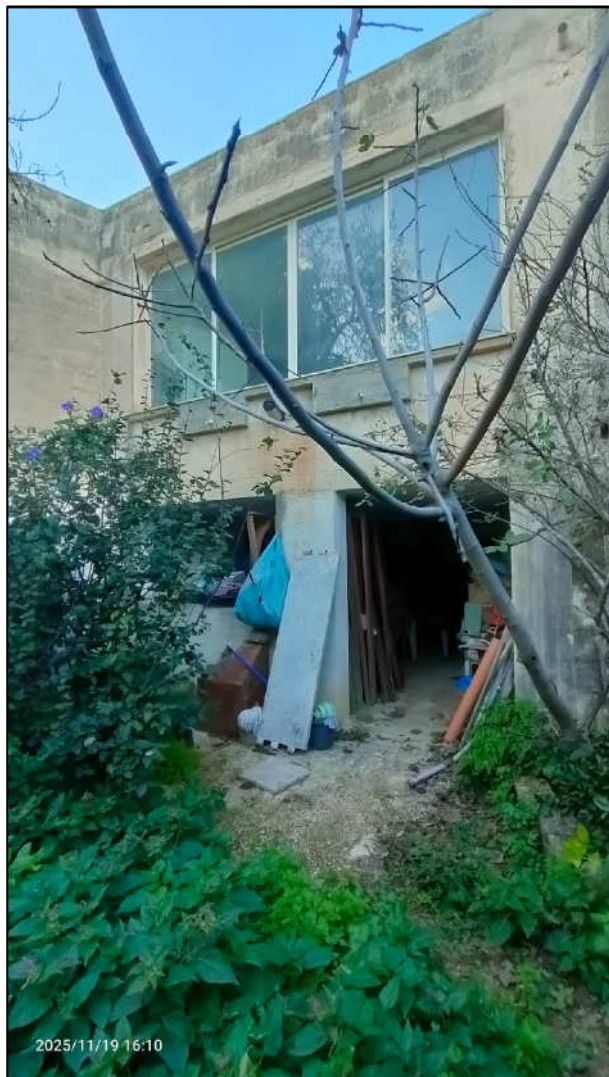

Foto n°1 : vista esterna



Contatore energia elettrica



Foto n°2 : vista esterna





Foto n°3 : vista esterna della cucina



Foto n°4 : vano scala

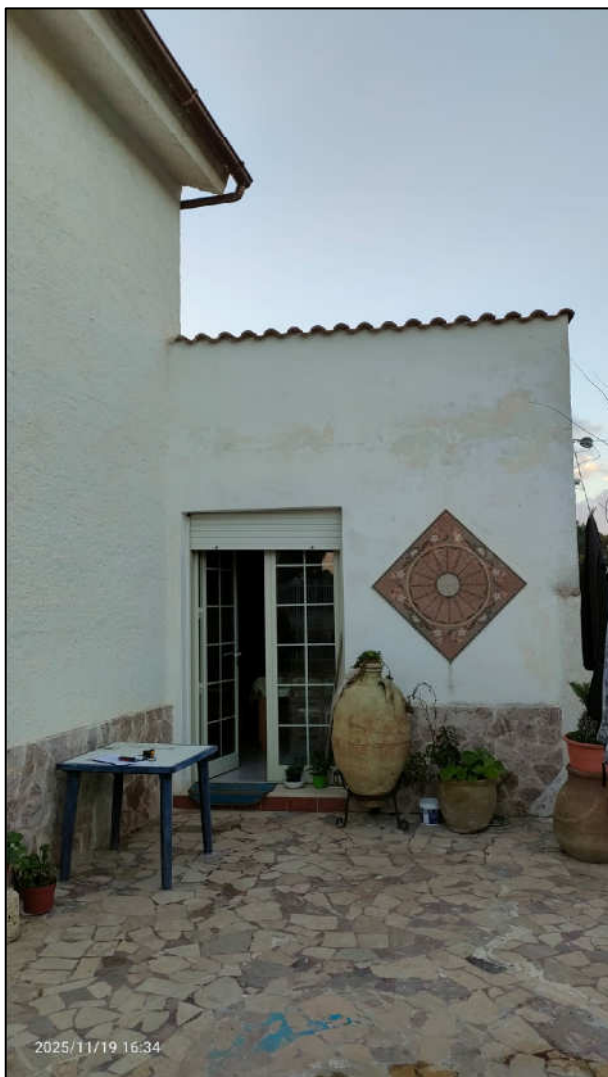

Foto n°5 : vano scala



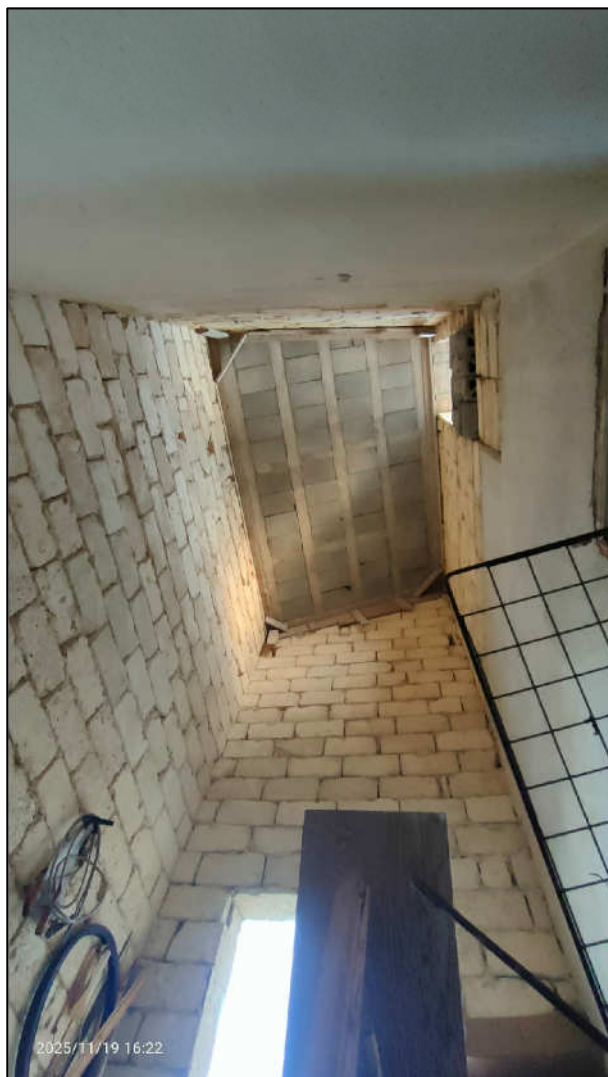

Foto n°6 : salone



Foto n°7 : salone





Foto n°8 : cucina

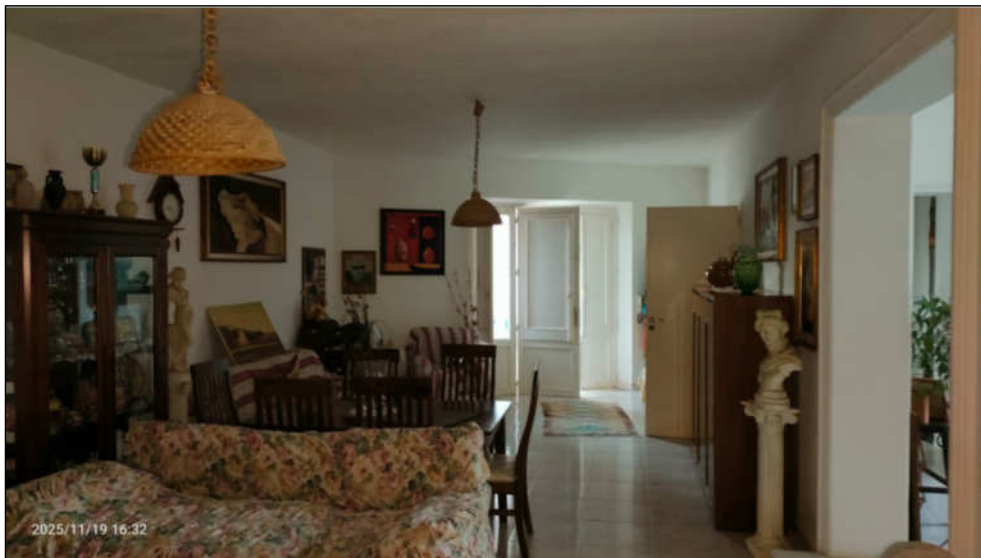

Foto n°9 : cucina





Foto n°10 : veranda coperta



Foto n°11 : veranda coperta



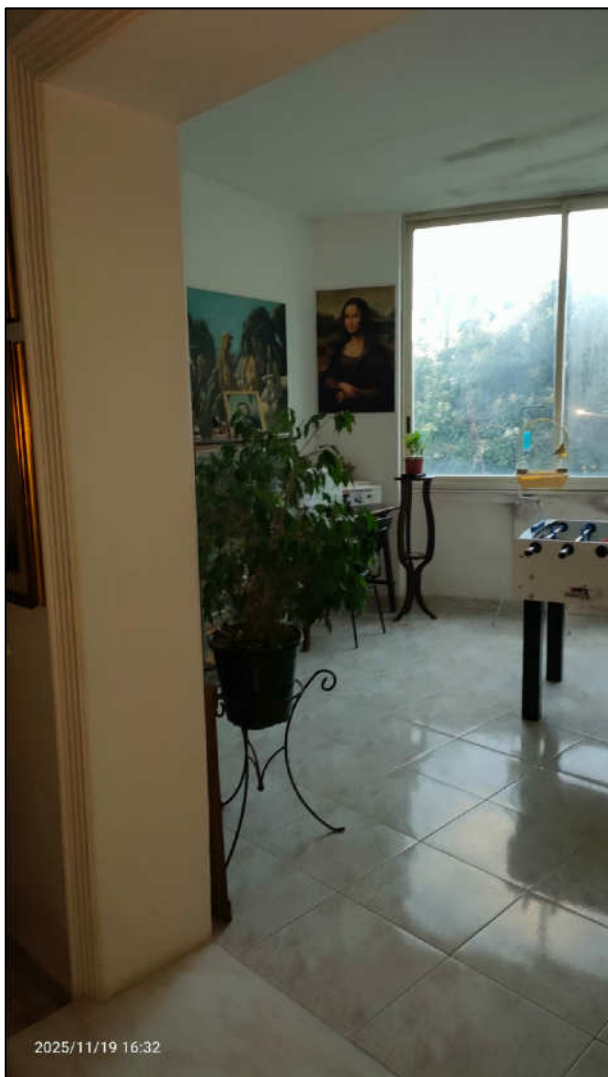

Foto n°12 : veranda coperta



Foto n°13 : ripostiglio



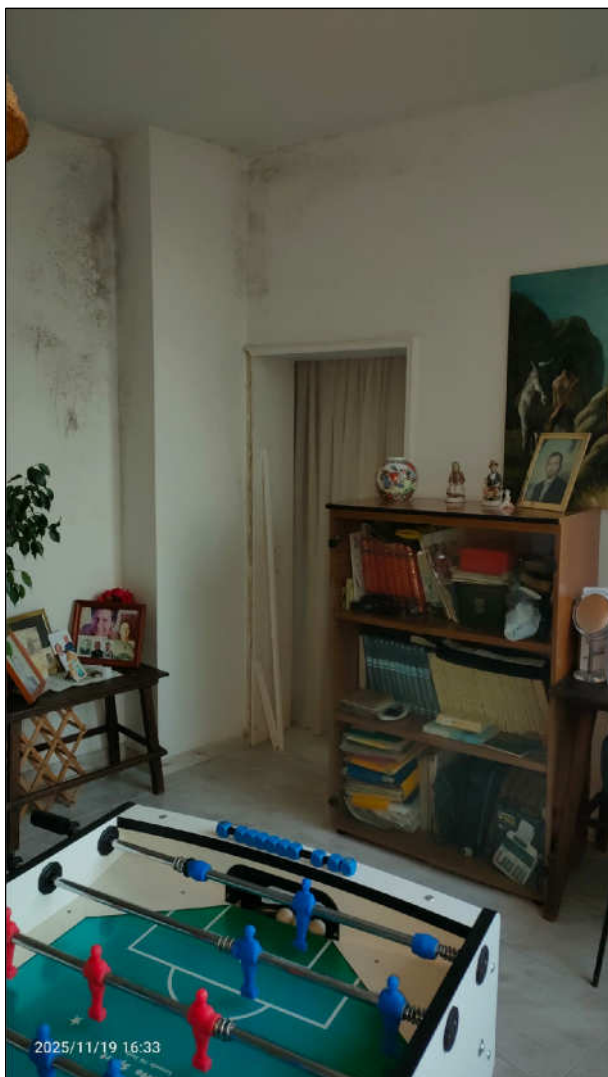

Foto n°14 : corridoio



Foto n°15 : corridoio



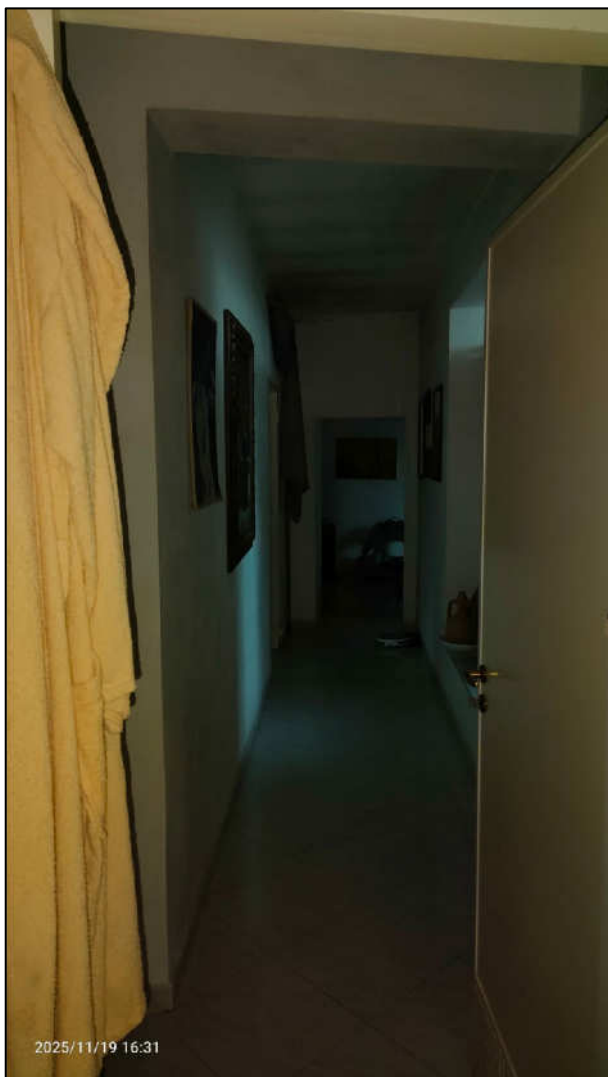

Foto n°16 : bagno



Foto n°17 : bagno





Foto n°18 : camera 1



Foto n°19 : camera 1





Foto n°20 : camera 2

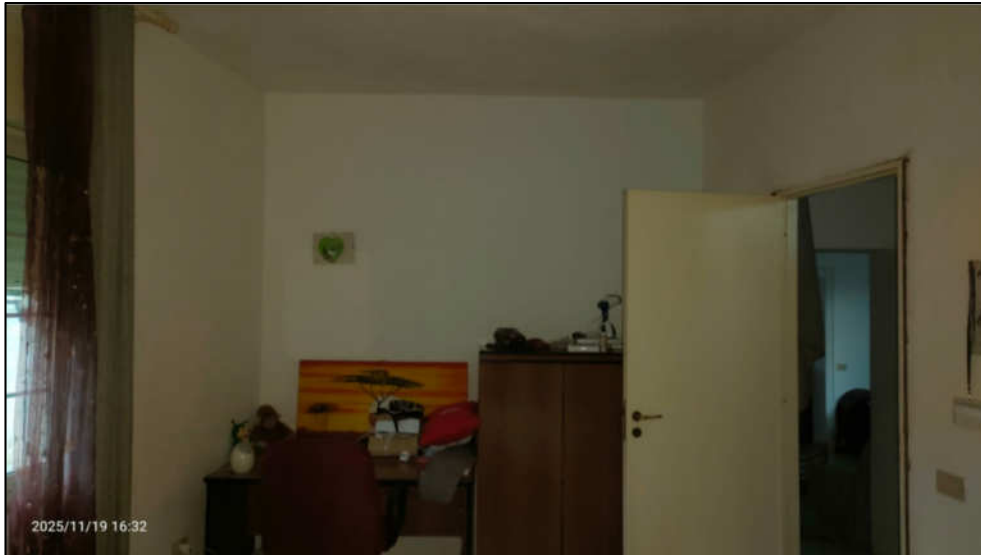

Foto n°21 : camera 2





Foto n°22 : vista del ripostiglio esterno



Foto n°23 : vista esterna dell'immobile dal giardino

