

Data: 30/01/2025 - n. T485221 - Richiedente:

**Agenzia del Territorio  
CATASTO FABBRICATI  
Ufficio Provinciale di  
Sassari**

Dichiarazione protocollo n. SS0118031 del 13/05/2010

Planimetria di u.i.u. in Comune di Olbia

Via Fontana

civ. SNC

Identificativi Catastali:

Sezione:

Foglio: 31

Particella: 1009

Subalterno: 27

Compilata da:

I -

Iscritto all'albo:  
Geometri

Prov. Sassari

N. 2124

Scheda n. 1

Scala 1:200

ALTRA U.I.U.

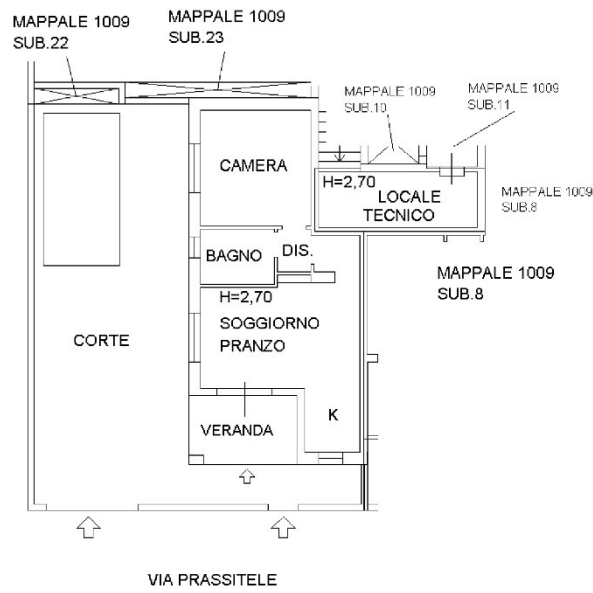

**PIANO TERRA**

NORD



Catasto dei Fabbricati - Situazione al 30/01/2025 - Comune di OLBIA(G015) - < Foglio 31 - Particella 1009 - Subalterno 27 >  
VIA LUCIO FONTANA n. 45-45A-45B Piano T

Ultima planimetria in atti

Data: 30/01/2025 - n. T485221 - Richiedente: C

Totale schede: 1 - Formato di acquisizione: A4(210x297) - Formato stampa richiesto: A4(210x297)

**Tribunale di Tempio Pausania – Procedura n. 110/2023 di R.G.E.**

Data: 30/01/2025 - n. T485223 - Richiedente

**Agenzia delle Entrate  
CATASTO FABBRICATI  
Ufficio Provinciale di  
Sassari**

Dichiarazione protocollo n. SS0060276 del 14/05/2014

Planimetria di u.i.u. in Comune di Olbia

Via Fontana

civ. SNC

Identificativi Catastali:

Sezione:

Foglio: 31

Particella: 1009

Subalterno: 29

Compilata da:

Iscritto all'albo:  
Geometri

Prov. Sassari

N. 01853

Scheda n. 1

Scala 1:200

**PIANTA PIANO TERRA  
H = 2.70 M**

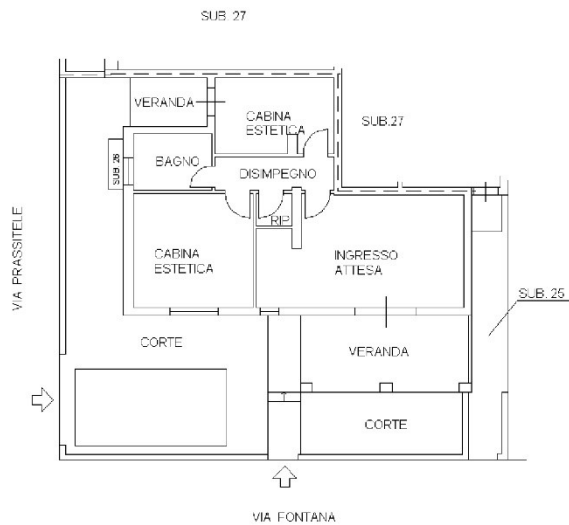

Catasto dei Fabbricati - Situazione al 30/01/2025 - Comune di OLBIA(G015) - < Foglio 31 - Particella 1009 - Subalterno 29 >  
VIA LUCIO FONTANA n. 45-45A-45B Piano T

Ultima planimetria in atti

Data: 30/01/2025 - n. T485223 - Richiedente: CPCVCN57C09G450B

Totale schede: 1 - Formato di acquisizione: A4(210x297) - Formato stampa richiesto: A4(210x297)